

Stadt Kalkar

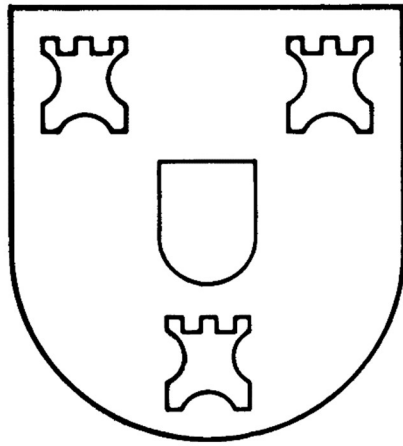

Inhaltsverzeichnis

1.	Vorbemerkungen.....	Seite 3
2.	Übersicht über den Bestand an Beteiligungen der Stadt Kalkar.....	Seite 4
2.1	Beteiligungen – Gesellschaftsformen.....	Seite 4
2.2	Beteiligungen – Organigramm.....	Seite 5
2.3	Übersicht über den Konsolidierungskreis.....	Seite 6
3.	Einzelberichterstattung über die Beteiligungen der Stadt Kalkar.....	Seite 8
3.1	Stadtentwicklungsgesellschaft Kalkar mbH.....	Seite 8
3.2	Stadtwerke Kalkar GmbH & Co. KG.....	Seite 12
3.3	Stadtwerke Kalkar Verwaltungs-GmbH.....	Seite 16
3.4	Freizeitpark Wisseler See GmbH	Seite 19
3.5	Campino GmbH.....	Seite 23
3.6	Wirtschaftsförderung Kreis Kleve GmbH.....	Seite 26
3.7	Lokalradio Kreis Kleve Betriebsgesellschaft mbH & Co. KG.....	Seite 31
3.8	Lokalradio Kreis Kleve Betriebs-Verwaltungs-Gesellschaft mbH.....	Seite 35
3.9	Sondervermögen Abwassersammlung der Stadt Kalkar.....	Seite 37
3.10	Abwasserbehandlungsverband Kalkar-Rees und Klärwerke Kalkar-Rees.....	Seite 40
3.11	Kommunalkassenverband in Bedburg-Hau.....	Seite 44
3.12	Zweckverband Gesamtschule Mittelkreis.....	Seite 48
3.13	WohnBau e. G. Goch.....	Seite 51
3.14	Volksbank Kleverland e.G.....	Seite 54
4.	Anlagen.....	Seite 56
4.1	Definitionen der Kennzahlen.....	Seite 56
4.2	Impressum.....	Seite 57

1. Vorbemerkungen

Seit dem 01.01.2009 erfolgt die Abbildung der Geschäftsvorfälle bei der Stadt Kalkar im Rahmen des Neuen Kommunalen Finanzmanagements nach kaufmännischen Grundsätzen gemäß den einschlägigen haushaltsrechtlichen Vorschriften der Gemeindeordnung (GO NRW) und der Gemeindehaushaltsverordnung (GemHVO NRW) bzw. seit dem 01.01.2019 der Kommunalhaushaltsverordnung (KomHVO NRW).

Die Gemeinden weisen heute aufgrund zahlreicher Ausgliederungen und Beteiligungen vielfach konzernähnliche Strukturen auf, um ihre gemeindlichen Aufgaben zu erfüllen. Nach § 117 Abs. 1 S. 1 GO NRW hat die Gemeinde einen Beteiligungsbericht zu erstellen, in dem ihre wirtschaftliche und nichtwirtschaftliche Betätigung, unabhängig davon, ob verselbstständigte Aufgabenbereiche dem Konsolidierungskreis des Gesamtabchlusses angehören, zu erläutern ist.

Dadurch wird die Gesamtübersicht über die Betriebe der Gemeinde hergestellt und die Informationslücke zum Gesamtlagebericht, der dem Gesamtabchluss beizufügen ist, geschlossen. Im Beteiligungsbericht sollen daher die Gemeinden auch ihre gesamte Beteiligungsstruktur aufzeigen, unabhängig davon, ob sie außerhalb ihrer Kernverwaltung in öffentlich-rechtlicher oder privatrechtlicher Form tätig sind.

In dem Beteiligungsbericht steht die Lage jedes einzelnen gemeindlichen Betriebes und nicht die Gesamtlage im Blickpunkt. Er darf nicht als ein Werk betrachtet werden, das jedes Jahr als neue Aufgabe zu erledigen ist. Die Fortführung der Aufgabenerledigung erfordert, dass der Bericht durch den Aufbau einer Zeitreihe eine Vergleichbarkeit der Ergebnisse sichert und die Entwicklung transparent macht.

Der Beteiligungsbericht bietet eine umfangreiche Orientierungshilfe für die politischen Gremien, die Verwaltung sowie die breite Öffentlichkeit und stellt ein Instrumentarium zur Steuerung und Kontrolle der Beteiligungen dar.

Mit dem Beteiligungsbericht erfüllt die Stadt Kalkar ihre Verpflichtung zur Information der Ratsmitglieder und Einwohner/innen über ihre Beteiligungen an Unternehmen und Einrichtungen.

2. Übersicht über den Bestand an Beteiligungen der Stadt Kalkar

2.1 Beteiligungen – Gesellschaftsformen

Gesellschaften mit beschränkter Haftung	Stadt Kalkar*
Stadtentwicklungsgesellschaft Kalkar mbH	100,00 %
Freizeitpark Wisseler See GmbH	100,00 %
Wirtschaftsförderung Kreis Kleve GmbH	1,20 %
Lokalradio Kreis Kleve Betriebsgesellschaft mbH & Co. KG	0,50 %
Eigenbetriebe	
Sondervermögen Abwassersammlung der Stadt Kalkar	(fiktiv) 100 %
Zweckverbände	
Zweckverband Gesamtschule Mittelkreis	3,44 %
Kommunalkassenverband in Bedburg-Hau	25,00 %
Abwasserbehandlungsverband Kalkar-Rees	52,50 %
Genossenschaften	
Wohnbau e. G. Goch	3,61 %
Volksbank Kleverland e. G.	< 0,01 %
Mittelbare Beteiligungen	
Stadtwerke Kalkar GmbH & Co. KG	
Stadtwerke Kalkar Verwaltungs-GmbH	
Klärwerke Kalkar-Rees	
Campino GmbH	
Lokalradio Kreis Kleve Betriebs-Verwaltungs-Gesellschaft mbH	

* Die Beteiligungsquote der Stadt Kalkar bezieht sich auf den Stichtag 31.12.2016.

2.2 Beteiligungen – Organigramm

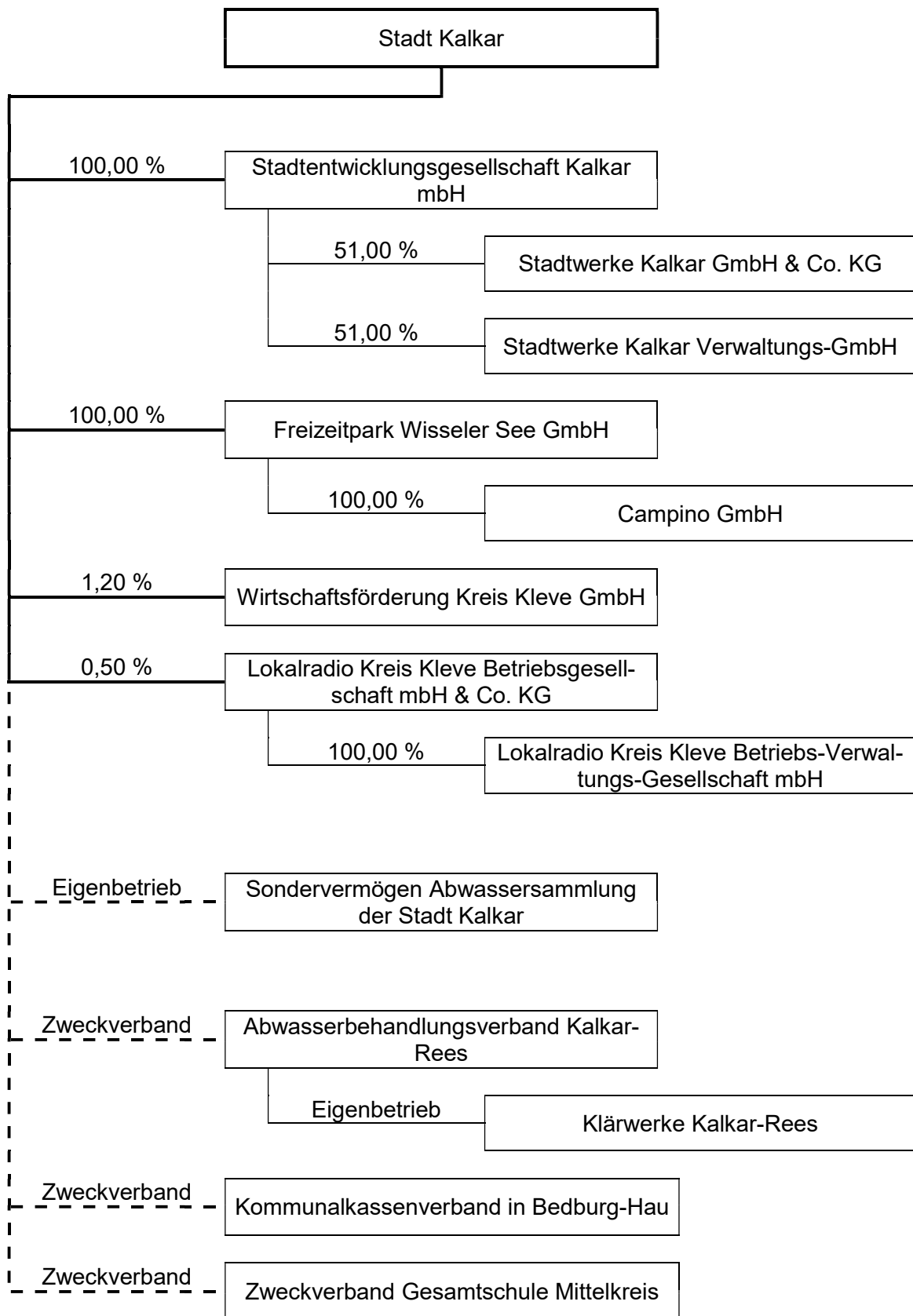

2.3 Übersicht über den Konsolidierungskreis

Wie bereits in den Vorbemerkungen angedeutet, hat die Stadt Kalkar nach § 116 Abs. 2 GO NRW ihren Jahresabschluss und die Jahresabschlüsse des gleichen Geschäftsjahres aller verselbstständigten Aufgabenbereiche in öffentlich-rechtlicher oder privatrechtlicher Form zu einem Gesamtabschluss zu konsolidieren. Hierzu müssen Abschlüsse entweder vollständig (= mittels Vollkonsolidierung) oder partiell (= mittels Equity-Konsolidierung) mit dem Abschluss der Gemeinde zusammengefasst und Ergebnisse aus konzerninternen Verbindungen, die sich in Vermögens-, Kapital- und Erfolgsgrößen niederschlagen können, aufgerechnet werden. Die übrigen gemeindlichen Betriebe werden mit ihrer Bewertung zu fortgeführten Anschaffungskosten in den gemeindlichen Gesamtabschluss einbezogen.

Welche verselbstständigten Aufgabenbereiche im Einzelnen wie zu konsolidieren sind, regelt § 50 GemHVO NRW. § 50 GemHVO NRW ordnet dem in § 116 Abs. 2 GO NRW genannten Konsolidierungskreis verselbstständigte Aufgabenbereiche abgestuft verschiedene Konsolidierungsmethoden zu. Insgesamt ergibt sich damit der folgende abgestufte Konsolidierungskreis:

1. Stufe: Vollkonsolidierung (§ 50 Abs. 1 und 2 GemHVO NRW): Die Verselbstständigten Aufgabenbereiche in öffentlich-rechtlicher und privatrechtlicher Organisationsform, die unter einheitlicher Leitung der Gemeinde stehen oder bei denen eine bestimmende, kontrollierende Einflussnahme entsprechend § 50 Abs. 2 S. 2 GemHVO NRW möglich ist, werden mittels der Vollkonsolidierung in den Gesamtabschluss aufgenommen, soweit nicht ein Fall des § 116 Abs. 3 GO NRW vorliegt.
2. Stufe: At Equity (§ 50 Abs. 3 GemHVO NRW): Verselbstständigte Aufgabenbereiche in öffentlich-rechtlichen und privatrechtlichen Organisationsformen, auf die die Gemeinde einen maßgeblichen Einfluss hat (assoziierte verselbstständigte Aufgabenbereiche), werden mit der Equity-Methode in den Gesamtabschluss aufgenommen, soweit nicht ein Fall des § 116 Abs. 3 GO NRW vorliegt.
3. Stufe: At Cost: Beteiligungen und sonstige Finanzanlagen sowie abschließende Fälle des § 116 Abs. 3 GO NRW werden gem. § 253 HGB mit den fortgeführten Anschaffungskosten der jeweiligen Einzelabschlüsse in den Gesamtabschluss aufgenommen.

Die nachfolgende Übersicht zeigt den Konsolidierungskreis der Stadt Kalkar unter Einbeziehung der Beteiligungen:

Verselbstständige Aufgabenbereiche	Voll-konsolidierung	At Equity	At Cost
Stadtentwicklungsgesellschaft Kalkar mbH	X		
Stadtwerke Kalkar GmbH & Co. KG	X		
Stadtwerke Kalkar Verwaltungs-GmbH			X
Freizeitpark Wisseler See GmbH	X		
Campino GmbH			X
Wirtschaftsförderung Kreis Kleve GmbH			X
Lokalradio Kreis Kleve Betriebsgesellschaft mbH & Co. KG			X
Sondervermögen Abwassersammlung der Stadt Kalkar	X		
Zweckverband Gesamtschule Mittelkreis			X
Abwasserbehandlungsverband/Klärwerke Kalkar-Rees		X	

3. Einzelberichterstattung über die Beteiligungen der Stadt Kalkar

3.1 Stadtentwicklungsgesellschaft Kalkar mbH

Anschrift:	Markt 20 47546 Kalkar Telefon: 02824 130 http://www.seg-kalkar.de
Gründung:	15.07.1993
Rechtsform:	Gesellschaft mit beschränkter Haftung
Handelsregistereintragung:	HR B 1447
Sitz der Gesellschaft:	Kalkar
Gesellschaftsvertrag:	Gesellschaftsvertrag vom 15.07.1993, zuletzt geändert am 23.12.2014
Geschäftsführung:	Dr. Schulz, Britta
Stammkapital:	50.000,00 €
Gesellschafter:	Stadt Kalkar, 100,00 %
Unterbeteiligungen:	Stadtwerke Kalkar GmbH & Co. KG, 51,00 % Stadtwerke Kalkar Verwaltungs-GmbH, 51,00 %
Gegenstand des Unternehmens:	Die Sicherung und die Fortentwicklung der kommunalen Infrastruktur in den Bereichen der Erschließung gewerblicher Standorte, von Einrichtungen der Erholung, Freizeit und des Fremdenverkehrs und des kommunalen Wohnungsbaus.

Gegenstand des Unternehmens: Die Gesellschaft hat alle Maßnahmen zur Verbesserung der wirtschaftlichen Struktur der Stadt durch Entwicklung und Förderung von Industrie, Gewerbe, Handel und Dienstleistungen in Kalkar einzusetzen.

- Fortsetzung -

Die Gesellschaft führt für die Stadt Kalkar die Maßnahmen aus dem Programm zur Förderung von strukturpolitischen Maßnahmen in der Region Kalkar zum Ausgleich der Stilllegungsfolgen des Forschungsprojektes SNR 300 (Sonderprogramm Kalkar) durch, soweit noch nicht abgeschlossen.

Bilanz zum 31.12.:

	2016	2015	2014
Aktiva	11.433.663,55 €	11.262.369,32 €	11.004.458,99 €
A. Anlagevermögen	4.885.001,47 €	5.023.342,61 €	5.160.784,76 €
I. Immaterielle Vermögensgegenstände	0,00 €	0,00 €	0,00 €
II. Sachanlagen	2.565.985,28 €	2.724.726,42 €	2.883.568,57 €
III. Finanzanlagen	2.319.016,19 €	2.298.616,19 €	2.277.216,19 €
B. Umlaufvermögen	6.548.662,08 €	6.235.178,08 €	5.839.825,60 €
I. Vorräte	4.408.186,43 €	4.618.783,36 €	4.475.948,60 €
II. Forderungen und sonstige Vermögensgegenstände	270.747,82 €	870.629,17 €	288.155,75 €
III. Kassenbestand, Bundesbankguthaben, Guthaben bei Kreditinstituten und Schecks	1.869.727,83 €	745.765,55 €	1.075.721,25 €
C. Rechnungsabgrenzungsposten	0,00 €	3.848,63 €	3.848,63 €
D. Aktive latente Steuern	0,00 €	0,00 €	0,00 €
E. Aktiver Unterschiedsbetrag aus der Vermögensverrechnung	0,00 €	0,00 €	0,00 €
Passiva	11.433.663,55 €	11.262.369,32 €	11.004.458,99 €
A. Eigenkapital	5.349.186,24 €	5.287.200,25 €	5.155.047,41 €
I. Gezeichnetes Kapital	50.000,00 €	50.000,00 €	50.000,00 €
II. Kapitalrücklage	4.613.038,17 €	4.613.038,17 €	4.613.038,17 €
III. Gewinnvortrag	624.162,08 €	492.009,24 €	706.644,54 €
IV. Jahresüberschuss/-fehlbetrag	61.985,99 €	132.152,84 €	-214.635,30 €
B. Rückstellungen	13.100,00 €	9.500,00 €	9.500,00 €
C. Verbindlichkeiten	5.762.924,51 €	5.638.522,16 €	5.494.070,56 €
D. Rechnungsabgrenzungsposten	308.452,80 €	327.146,91 €	345.841,02 €

Gewinn- und Verlustrechnung:

	2016	2015	2014
1. Umsatzerlöse	973.926,47 €	801.706,96 €	1.411.899,16 €
2. Verminderung des Bestands anfertigen und unfertigen Erzeugnissen	0,00 €	0,00 €	0,00 €
3. sonstige betriebliche Erträge	1,13 €	8.301,46 €	18.182,25 €
4. Materialaufwand			
a) Aufwendungen für Roh-, Hilfs- und Betriebsstoffe und für bezogene Waren	-509.281,94 €	-276.226,19 €	-1.225.814,64 €
b) Aufwendungen für bezogene Leistungen	-41.510,92 €	-40.957,52 €	-41.723,64 €
5. Personalaufwand			
a) Löhne und Gehälter	-62.069,46 €	-42.002,62 €	-72.258,70 €
b) soziale Abgaben und Aufwendungen für Altersversorgung und für Unterstützung	-10.370,97 €	-6.656,05 €	-12.831,02 €
6. Abschreibungen auf Sachanlagen	-161.790,72 €	-161.170,23 €	-161.403,54 €
7. sonstige betriebliche Aufwendungen	-252.883,39 €	-231.778,38 €	-212.452,75 €
8. Erträge aus Beteiligungen	287.130,00 €	273.359,19 €	268.260,00 €
9. sonstige Zinsen und ähnliche Erträge	262,74 €	1.389,64 €	10.696,87 €
10. Zinsen und ähnliche Aufwendungen	-152.139,25 €	-168.152,60 €	-176.320,76 €
11. Ergebnis der gewöhnlichen Geschäftstätigkeit	71.093,69 €	157.813,66 €	-193.766,77 €
12. sonstige Steuern	-9.107,70 €	-25.660,82 €	-20.868,53 €
13. Jahresüberschuss/-fehlbetrag	61.985,99 €	132.152,84 €	-214.635,30 €

Finanzinteraktionen:

Die Stadtentwicklungsgesellschaft Kalkar mbH vermietet die Verwaltungsgebäude an die Stadt Kalkar. Die Stadt Kalkar hat Bürgschaften zugunsten der Stadtentwicklungsgesellschaft Kalkar mbH übernommen, aus denen sich in Zukunft finanzielle Verpflichtungen der Stadt Kalkar ergeben könnten.

Datum der Bürgschaftserklärung	Voraussichtliche Laufzeit	Ende Zinsbindung	Ursprungsbetrag der Bürgschaft	Stand zum 31.12.2015
22.09.2011	2031	30.09.2021	766.937,82 €	517.339,66 €
23.05.2002	2022	30.04.2022	1.015.000,00 €	376.429,23 €
20.09.2002	2021	30.01.2021	844.000,00 €	612.420,98 €
20.02.2003	2036	30.06.2017	1.140.000,00 €	1.003.194,84 €
19.07.2006	2026	01.09.2026	1.300.000,00 €	761.039,34 €

Des Weiteren erbrachte die Stadtentwicklungsgesellschaft Kalkar mbH Verwaltungskostenerstattungen für personelle Dienstleistungen der Stadt Kalkar in Höhe von insgesamt 66.647,00 €

Kennzahlen:

	2016	2015	2014
Anlageintensität	42,72 %	44,60 %	46,90 %
Liquidität 1. Grades	50,37 %	23,47 %	51,35 %
Eigenkapitalquote	46,78 %	46,95 %	46,85 %
Fremdkapitalquote	50,52 %	50,07 %	49,93 %

Personalbestand:

2,0 Prokuristen (Vorjahr: 2,0)

Organe der Beteiligung:

Gesellschafterversammlung

Altenburg, Dirk, Vorsitzender

Leusch, Klaus-Dieter, stellv. Vorsitzender

Klein, Dietmar

Kunisch, Willibald

Reumer, Theodor

Dr. Schulz, Britta

Organe der Beteiligung:

- Fortsetzung -

Schwaya, Walter

Untervoßbeck, Hermann

van den Boom, Winfried

Wenten, Jürgen

Willemsen-Haartz, Irmgard

Wolters, Wilhelm

Aufsichtsrat

Wolters, Wilhelm, Vorsitzender

Schwaya, Walter, stellv. Vorsitzender

Jaspers, Stefan

Kunisch, Willibald

Möller, Hilke

Dr. Mörsen, Andrea

Mosler, Birgit

Naß, Carsten

Peters, Johannes

Rottmann, Karl-Heinz

van Aken, David

Wenten, Jürgen

3.2 Stadtwerke Kalkar GmbH & Co. KG

Anschrift:	Markt 16 47546 Kalkar Telefon: 02824 92320 https://www.stadtwerke-kalkar.de
Gründung:	27.01.1905
Rechtsform:	Kommanditgesellschaft (GmbH & Co. KG)
Handelsregistereintragung:	HR A 1842
Sitz der Gesellschaft:	Kalkar
Gesellschaftsvertrag:	Gesellschaftsvertrag vom 18.12.2003, zuletzt geändert am 22.06.2011
Geschäftsführung:	Die Geschäftsführung obliegt der persönlich haftenden Gesellschafterin, der Stadtwerke Kalkar Verwaltungs-GmbH, deren Geschäftsführerin ist Frau Alina Ahrens, wohnhaft in Havixbeck.
Gesellschaftskapital:	1.005.000,00 €
Gesellschafter: (Kommanditisten)	Stadtentwicklungsgesellschaft Kalkar mbH, 51,00 % GELSENWASSER AG, 49,00 %
Komplementärin:	Stadtwerke Kalkar Verwaltungs-GmbH, Kalkar
Gegenstand des Unternehmens:	Gegenstand des Unternehmens ist die Versorgung mit Energie. Gegenstand des Unternehmens ist auch die Versorgung mit Wasser im Stadtgebiet und benachbarten Gebieten, soweit diese über ein Leitungsnetz mit dem

Wasserleitungsnetz in Kalkar verbunden sind. Die Gesellschaft darf unter diesen Voraussetzungen auch Aufgaben im Zusammenhang mit der Abwasserentsorgung übernehmen.

Die Gesellschaft darf andere Unternehmen gleicher oder ähnlicher Art übernehmen, sich an ihnen beteiligen und ihre Geschäfte führen und alle Geschäfte betreiben, die geeignet sind, den Gesellschaftszweck zu fördern.

Bilanz zum 31.12.:

	2016	2015	2014
Aktiva	12.644.932,69 €	12.365.194,65 €	12.209.965,60 €
A. Anlagevermögen	11.416.785,71 €	11.217.264,66 €	10.959.162,94 €
I. Immaterielle Vermögensgegenstände	251.590,00 €	270.699,00 €	277.579,00 €
II. Sachanlagen	11.152.922,45 €	10.933.153,52 €	10.667.066,09 €
III. Finanzanlagen	12.273,26 €	13.412,14 €	14.517,85 €
B. Umlaufvermögen	1.221.746,98 €	1.135.129,99 €	1.231.602,66 €
I. Vorräte	190.164,10 €	102.151,34 €	0,00 €
II. Forderungen und sonstige Vermögensgegenstände	910.822,61 €	779.694,73 €	1.028.202,47 €
III. Wertpapiere	0,00 €	0,00 €	0,00 €
IV. Kassenbestand, Bundesbankguthaben, Guthaben bei Kreditinstituten und Schecks	120.760,36 €	253.283,92 €	203.400,19 €
C. Rechnungsabgrenzungsposten	6.400,00 €	12.800,00 €	19.200,00 €
D. Aktive latente Steuern	0,00 €	0,00 €	0,00 €
E. Aktiver Unterschiedsbetrag aus der Vermögensverrechnung	0,00 €	0,00 €	0,00 €
Passiva	12.644.932,69 €	12.365.194,65 €	12.209.965,60 €
A. Eigenkapital	3.603.048,42 €	3.563.048,42 €	3.563.048,42 €
I. Kommanditkapital	1.005.000,00 €	1.005.000,00 €	1.005.000,00 €
II. Kapitalrücklage	1.657.313,85 €	1.657.313,85 €	1.657.313,85 €
III. Gewinnrücklagen	940.734,57 €	900.734,57 €	900.734,57 €
B. Sonderposten für Investitionszuschüsse	640.236,00 €	691.002,00 €	749.070,00 €
C. Bau- und Ertragszuschüsse	890.106,00 €	922.791,00 €	976.521,00 €
D. Rückstellungen	329.459,14 €	348.081,57 €	383.008,74 €
E. Verbindlichkeiten	6.991.301,13 €	6.648.596,66 €	6.351.294,44 €
F. Rechnungsabgrenzungsposten	190.782,00 €	191.675,00 €	187.023,00 €
G. Passive latente Steuern	0,00 €	0,00 €	0,00 €

Gewinn- und Verlustrechnung:

	2016	2015	2014
1. Umsatzerlöse (nach Steuern)	6.388.321,74 €	6.192.120,39 €	6.171.928,89 €
2. Erhöhung oder Verminderung des Bestands anfertigen und unfertigen Erzeugnissen	88.012,67 €	102.151,34 €	0,00 €
3. sonstige betriebliche Erträge	196.647,77 €	501.650,53 €	550.040,64 €
4. Materialaufwand			
a) Aufwendungen für Roh-, Hilfs- und Betriebsstoffe und für bezogene Waren	-1.833.140,42 €	-1.941.468,40 €	-2.035.889,74 €
b) Aufwendungen für bezogene Leistungen	-1.985.109,49 €	-1.986.173,47 €	-2.017.470,17 €
5. Personalaufwand			
a) Löhne und Gehälter	-503.832,61 €	-527.187,75 €	-544.966,02 €
b) soziale Abgaben und Aufwendungen für Altersversorgung und für Unterstützung, davon für Altersversorgung	-147.501,38 €	-153.224,86 €	-144.703,74 €
6. Abschreibungen auf Sachanlagen	-709.908,89 €	-675.573,51 €	-664.363,94 €
7. sonstige betriebliche Aufwendungen	-694.939,69 €	-732.142,92 €	-600.964,98 €
8. Erträge aus anderen Wertpapieren und Ausleihungen des Finanzanlagevermögens	400,06 €	435,23 €	467,43 €
9. sonstige Zinsen und ähnliche Erträge	6,30 €	19,84 €	38,01 €
10. Zinsen und ähnliche Aufwendungen	-138.723,45 €	-152.533,96 €	-95.204,51 €
11. Ergebnis der gewöhnlichen Geschäftstätigkeit	565.265,41 €	628.072,46 €	619.181,87 €
12. Steuern vom Ertrag	-94.967,20 €	-88.763,34 €	-91.126,32 €
13. sonstige Steuern	-2265,41 €	-3.309,12 €	-2.055,55 €
14. Jahresüberschuss	563.000,00 €	536.000,00 €	526.000,00 €
15. Einstellung in die Gewinnrücklage	0,00 €	0,00 €	40.000,00 €
16. Gutschrift auf Verbindlichkeitenkonten	563.000,00 €	536.000,00 €	486.000,00 €
17. Ergebnis nach Verwendungsrechnung	0,00 €	0,00 €	0,00 €

Finanzinteraktionen:

Die Stadt Kalkar hat Bürgschaften zugunsten der Stadtwerke Kalkar GmbH & Co. KG übernommen, aus denen sich in Zukunft finanzielle Verpflichtungen der Stadt Kalkar ergeben könnten.

Datum der Bürgschaftserklärung	Voraussichtliche Laufzeit	Ende Zinsbindung	Ursprungsbetrag der Bürgschaft	Stand zum 31.12.2016
05.01.1998	2028	28.02.2017	317.000,97 €	217.518,10 €
01.02.1999	2033	30.03.2019	460.162,69 €	226.765,83 €
13.04.1999	2033	28.02.2017	204.516,75 €	136.197,30 €

Des Weiteren erbrachte die Stadtwerke Kalkar GmbH & Co. KG Verwaltungskostenerstattungen für personelle Dienstleistungen der Stadt Kalkar in Höhe von insgesamt 12.740,00 €.

Kennzahlen:

	2016	2015	2014
Anlageintensität	90,29 %	90,72 %	89,87 %
Liquidität 1. Grades	3,81 %	10,54 %	11,57 %
Eigenkapitalquote	28,49 %	28,82 %	29,18 %
Fremdkapitalquote	55,29 %	53,77 %	52,02 %

Personalbestand: 13,0 Beschäftigte (Vorjahr: 13,0)
1,0 Prokuristen (Vorjahr: 1,0)

Organe der Beteiligung:

Gesellschafterversammlung

Kohl, Kirsten, (stellv.) Vorsitzende*
Wessling, Dirk, (stellv.) Vorsitzender*
Klein, Dietmar
Dr. Schulz, Britta
van den Boom, Winfried
Willemsen-Haartz, Irmgard

Aufsichtsrat

Dr. Basler, Joachim, (stellv.) Vorsitzender*
Wolters, Wilhelm, (stellv.) Vorsitzender*
Dr. Klocke, Bernhard
Krietenbrink, Heiner
Kröger, Eva Lucia
Möller, Hilke
Dr. Mörsen, Ewald
Pruss, Stefan
Rottmann, Karl-Heinz
Schopen, Heinz
Dr. Schulz, Britta
Stratmann, Stephanie
van de Löcht, Marco

* Der Vorsitz wird jährlich wechselnd wahrgenommen.

3.3 Stadtwerke Kalkar Verwaltungs-GmbH

Anschrift:	Markt 16 47546 Kalkar
Rechtsform:	Gesellschaft mit beschränkter Haftung
Handelsregistereintragung:	HR B 3507
Sitz der Gesellschaft:	Kalkar
Gesellschaftsvertrag:	Gesellschaftsvertrag vom 18.12.2003, zuletzt geändert am 14.11.2011
Geschäftsführung:	Ahrens, Alina
Gesellschaftskapital:	25.000,00 €
Gesellschafter:	Stadtentwicklungsgesellschaft Kalkar mbH, 51,00 % GELSENWASSER AG, 49,00 %
Gegenstand des Unternehmens:	Gegenstand des Unternehmens ist die Übernahme der persönlichen Haftung und der Geschäftsführung bei Gesellschaften, insbesondere als persönlich haftende Gesellschafterin an der Stadtwerke Kalkar GmbH & Co. KG, die ihrerseits zum Gegenstand des Unternehmens die Versorgung mit Energie hat.

Bilanz zum 31.12.:

	2016	2015	2014
Aktiva	41.656,77 €	44.232,21 €	39.702,32 €
A. Anlagevermögen	0,00 €	0,00 €	0,00 €
I. Immaterielle Vermögensgegenstände	0,00 €	0,00 €	0,00 €
II. Sachanlagen	0,00 €	0,00 €	0,00 €
III. Finanzanlagen	0,00 €	0,00 €	0,00 €
B. Umlaufvermögen	41.656,77 €	44.232,21 €	39.702,32 €
I. Vorräte	0,00 €	0,00 €	0,00 €
II. Forderungen und sonstige Vermögensgegenstände	0,00 €	4.225,15 €	1.487,50 €
III. Wertpapiere	0,00 €	0,00 €	0,00 €
IV. Kassenbestand, Bundesbankguthaben, Guthaben bei Kreditinstituten und Schecks	41.656,77 €	40.007,06 €	38.214,82 €
C. Rechnungsabgrenzungsposten	0,00 €	0,00 €	0,00 €
D. Aktive latente Steuern	0,00 €	0,00 €	0,00 €
E. Aktiver Unterschiedsbetrag aus der Vermögensverrechnung	0,00 €	0,00 €	0,00 €
Passiva	41.656,77 €	44.232,21 €	39.702,32 €
A. Eigenkapital	36.727,67 €	35.588,67 €	34.730,26 €
I. Gezeichnetes Kapital	25.000,00 €	25.000,00 €	25.000,00 €
II. Kapitalrücklage	0,00 €	0,00 €	0,00 €
III. Gewinnrücklagen	0,00 €	0,00 €	0,00 €
IV. Gewinnvortrag	10.588,67 €	9.730,26 €	9.077,98 €
V. Jahresüberschuss	1.139,00 €	858,41 €	652,28 €
B. Rückstellungen	4.663,56 €	4.552,05 €	4.718,17 €
C. Verbindlichkeiten	265,54 €	4.091,49 €	253,89 €
D. Rechnungsabgrenzungsposten	0,00 €	0,00 €	0,00 €
E. Passive latente Steuern	0,00 €	0,00 €	0,00 €

Gewinn- und Verlustrechnung:

	2016	2015	2014
1. Umsatzerlöse	0,00 €	0,00 €	0,00 €
2. Andere aktivierte Eigenleistungen	0,00 €	0,00 €	0,00 €
3. sonstige betriebliche Erträge	5.931,24 €	6.196,74 €	5.782,68 €
4. Materialaufwand			
a) Aufwendungen für Roh-, Hilfs- und Betriebsstoffe und für bezogene Waren	0,00 €	0,00 €	0,00 €
b) Aufwendungen für bezogene Leistungen	0,00 €	0,00 €	0,00 €
5. Personalaufwand			
a) Löhne und Gehälter	0,00 €	0,00 €	0,00 €
b) soziale Abgaben und Aufwendungen für Altersversorgung und für Unterstützung	0,00 €	0,00 €	0,00 €
6. Abschreibungen auf Sachanlagen	0,00 €	0,00 €	0,00 €
7. sonstige betriebliche Aufwendungen	-4.587,11 €	-5.210,94 €	-5.073,18 €
8. Erträge aus anderen Wertpapieren und Ausleihungen des Finanzanlagevermögens	0,00 €	0,00 €	0,00 €
9. sonstige Zinsen und ähnliche Erträge	8,64 €	34,01 €	64,78 €
10. Zinsen und ähnliche Aufwendungen	0,00 €	0,00 €	0,00 €
11. Ergebnis der gewöhnlichen Geschäftstätigkeit	1.352,77 €	1.019,81 €	774,28 €
12. Steuern vom Ertrag	-213,77 €	-161,40 €	-122,00 €
13. sonstige Steuern	0,00 €	0,00 €	0,00 €
14. Jahresüberschuss	1.390,00 €	858,41 €	652,28 €

Kennzahlen:	2016	2015	2014
Anlageintensität	0,00 %	0,00 %	0,00 %
Liquidität 1. Grades	15687,57 %	7.672 %	15.052 %
Eigenkapitalquote	88,17 %	80,46 %	87,48 %
Fremdkapitalquote	0,64 %	0,64 %	0,64 %

Personalbestand: 1,0 Prokuristen (Vorjahr: 1,0)

Organe der Beteiligung:

Gesellschafterversammlung

Kohl, Kirsten, (stellv.) Vorsitzende*
Wessling, Dirk, (stellv.) Vorsitzender*
Klein, Dietmar
Dr. Schulz, Britta
van den Boom, Winfried
Willemsen-Haartz, Irmgard

Aufsichtsrat

Dr. Basler, Joachim, (stellv.) Vorsitzender*
Wolters, Wilhelm, (stellv.) Vorsitzender*
Dr.-Ing. Klocke, Bernhard
Krietenbrink, Heiner
Kröger, Eva Lucia
Möller, Hilke
Dr. Mörsen, Ewald
Pruss, Stefan
Rottmann, Karl-Heinz
Schopen, Heinz
Dr. Schulz, Britta
Stratmann, Stephanie
van de Löcht, Marco

* Der Vorsitz wird jährlich wechselnd wahrgenommen.

3.4 Freizeitpark Wisseler See GmbH

Anschrift:	Zum Wisseler See 15 47546 Kalkar Telefon: 02824 96310 http://www.wisseler-see.de
Gründung:	13.09.1966
Rechtsform:	Gesellschaft mit beschränkter Haftung
Handelsregistereintragung:	HR B 99
Sitz der Gesellschaft:	Kalkar
Gesellschaftsvertrag:	Gesellschaftsvertrag vom 18.08.1994, zuletzt geändert am 11.07.2007
Geschäftsführung:	Dellemann, Daniela
Stammkapital:	80.000,00 €
Gesellschafter:	Stadt Kalkar, 100,00 %
Unterbeteiligungen:	Campino GmbH, 100,00 %
Gegenstand des Unternehmens:	Der Betrieb eines Naturfreibades und eines Campingplatzes mit Versorgungsbetrieben. Die Gesellschaft kann ihre Tätigkeit ausweiten und darf alle Geschäfte betreiben, die geeignet sind, Freizeit-, Touristik-, Natur- und Landschaftspflegezwecke zu fördern und den Ruf der Stadt als Freizeitstandort zu verbessern.

Bilanz zum 31.12.:

	2016	2015	2014
Aktiva	7.876.274,85 €	7.996.868,80 €	7.936.582,65 €
A. Anlagevermögen	7.503.682,25 €	7.613.118,62 €	7.612.972,89 €
I. Immaterielle Vermögensgegenstände	4.874,00 €	7.626,00 €	10.378,00 €
II. Sachanlagen	7.498.608,25 €	7.605.292,62 €	7.602.394,89 €
III. Finanzanlagen	200,00 €	200,00 €	200,00 €
B. Umlaufvermögen	367.711,10 €	383.119,18 €	320.532,31 €
I. Vorräte	19.452,29 €	29.429,17 €	30.825,69 €
II. Forderungen und sonstige Vermögensgegenstände	79.940,46 €	72.786,73 €	94.330,59 €
III. Wertpapiere	0,00 €	0,00 €	0,00 €
IV. Kassenbestand, Bundesbankguthaben, Guthaben bei Kreditinstituten und Schecks	268.318,35 €	280.903,28 €	195.376,03 €
C. Rechnungsabgrenzungsposten	4.881,50 €	631,00 €	3.077,45 €
D. Aktive latente Steuern	0,00 €	0,00 €	0,00 €
E. Aktiver Unterschiedsbetrag aus der Vermögensverrechnung	0,00 €	0,00 €	0,00 €
Passiva	7876.274,85 €	7.996.868,80 €	7.936.582,65 €
A. Eigenkapital	1.191.753,24 €	1.080.902,72 €	882.758,46 €
I. Gezeichnetes Kapital	80.000,00 €	80.000,00 €	80.000,00 €
II. Kapitalrücklage	1.719.747,42 €	1.719.747,42 €	1.719.747,42 €
III. Gewinnrücklagen	0,00 €	0,00 €	0,00 €
IV. Verlustvortrag	-718.844,70 €	-916.988,96 €	-1.017.721,61 €
V. Jahresüberschuss/-fehlbetrag	110.850,52 €	198.144,26 €	100.732,65 €
B. Sonderposten für Investitionszuschüsse	3.412.272,00 €	3.587.068,00 €	3.761.906,00 €
C. Rückstellungen	389.242,10 €	345.660,18 €	328.040,79 €
D. Verbindlichkeiten	2.832.962,43 €	2.946.752,31 €	2.922.554,25 €
E. Rechnungsabgrenzungsposten	50.045,08 €	36.485,59 €	41.323,15 €
F. Passive latente Steuern	0,00 €	0,00 €	0,00 €

Gewinn- und Verlustrechnung:

	2016	2015	2014
1. Umsatzerlöse	1.921.106,59 €	1.821.701,06 €	1.558.814,86 €
2. Andere aktivierte Eigenleistungen	0,00 €	0,00 €	0,00 €
3. sonstige betriebliche Erträge	284.532,52 €	361.490,51 €	424.122,04 €
4. Materialaufwand			
a) Aufwendungen für Roh-, Hilfs- und Betriebsstoffe und für bezogene Waren	-435.161,29 €	-385.297,07 €	-482.049,15 €
b) Aufwendungen für bezogene Leistungen	-659.617,79 €	-627.627,42 €	-566.581,85 €
5. Personalaufwand			
a) Löhne und Gehälter	-142.831,09 €	-122.857,51 €	-105.532,35 €
b) soziale Abgaben und Aufwendungen für Altersversorgung und für Unterstützung, davon für Altersversorgung	-40.379,07 €	-33.483,92 €	-30.528,06 €
	-10.436,91 €	-8.981,44 €	-8.055,44 €
6. Abschreibungen auf Sachanlagen	-311.052,11 €	-293.766,64 €	-271.979,30 €
7. sonstige betriebliche Aufwendungen	-378.101,36 €	-366.455,11 €	-286.497,21 €
8. Erträge aus Ausleihungen des Finanzanlagevermögens	4,00 €	6,00 €	6,00 €
9. sonstige Zinsen und ähnliche Erträge, davon von verbundenen Unternehmen	1694,65 €	1.745,87 €	9.013,22 €
	328,23 €	529,95 €	1.173,56 €
10. Zinsen und ähnliche Aufwendungen, davon an Gesellschafter	-95.055,10 €	-104.365,34 €	-130.195,11 €
	12.585,46 €	-13.192,44 €	-14.945,25 €
11. Ergebnis der gewöhnlichen Geschäftstätigkeit	145.139,95 €	251.090,43 €	119.593,09 €
12. Außerordentliche Aufwendungen	0,00 €	0,00 €	0,00 €
13. Steuern vom Einkommen und vom Ertrag	-16.135,71 €	-34.031,00 €	0,00 €
14. sonstige Steuern	-18.153,72 €	-18.915,17 €	-18.860,44 €
15. Jahresüberschuss/-fehlbetrag	110.850,52 €	198.144,26 €	100.732,65 €

Finanzinteraktionen:

Die Stadt Kalkar hat Bürgschaften zugunsten der Freizeitpark Wisseler See GmbH übernommen, aus denen sich in Zukunft finanzielle Verpflichtungen der Stadt Kalkar ergeben könnten.

Datum der Bürgerschaftserklärung	Voraussichtliche Laufzeit	Ende Zinsbindung	Ursprungsbetrag der Bürgschaft	Stand zum 31.12.2015
25.04.1995	2028	30.03.2025	1.431.617,27 €	875.083,33 €
05.05.1999	2022	30.04.2017	1.585.004,83 €	1.165.244,29 €
19.12.2005	2035	28.02.2024	505.000,00 €	384.903,62 €

Die in der Vergangenheit erbrachten Verwaltungskostenerstattungen für personelle Dienstleistungen der Stadt Kalkar für die Freizeitpark Wisseler GmbH Verwaltungskostenerstattungen fallen ab dem 01.01.2016 weg.

Kennzahlen:	2016	2015	2014
Anlageintensität	95,27 %	95,20 %	95,92 %
Liquidität 1. Grades	18,06 %	75,88 %	15,87 %
Eigenkapitalquote	15,13 %	13,52 %	11,12 %
Fremdkapitalquote	40,91 %	36,85 %	36,82 %

Personalbestand: 3,5 Angestellte (Vorjahr: 1,5)

Organe der Beteiligung: Gesellschafterversammlung

- Dr. Schulz Britta, Vorsitzende
- Altenburg, Dirk, stellv. Vorsitzender
- Klein, Dietmar
- Kunisch, Willibald
- Leusch, Klaus-Dieter
- Reumer, Theodor
- Schwaya, Walter
- Untervoßbeck, Hermann
- van den Boom, Winfried
- Wenten, Jürgen
- Willemsen-Haartz, Irmgard
- Wolters, Wilhelm

Organe der Beteiligung:

- Fortsetzung -

Beirat

Leusch, Klaus-Dieter, Vorsitzender

Möller, Hilke, stellv. Vorsitzende

Ekers, Kai-Uwe

Klein, Dietmar

Kösters, Leo

Kunisch, Willibald

Naß, Carsten

Dr. Schulz, Britta

van Laak, Paul

3.5 Campino GmbH

Anschrift:	Zum Wisseler See 15 47546 Kalkar
Gründung:	13.07.2004
Rechtsform:	Gesellschaft mit beschränkter Haftung
Handelsregistereintragung:	HR B 6390
Sitz der Gesellschaft:	Kalkar
Gesellschaftsvertrag:	Gesellschaftsvertrag vom 13.07.2004
Geschäftsführung:	Dellemann, Daniela
Stammkapital:	25.000,00 €
Gesellschafter:	Freizeitpark Wisseler See GmbH, 100,00 %
Gegenstand des Unternehmens:	<p>Gemäß § 2 des Gesellschaftsvertrages ist Gegenstand des Unternehmens der Betrieb des Restaurants Campino am Wisseler See, der Betrieb von Verkaufskiosken und Imbissen.</p> <p>Bei den genannten Einrichtungen handelt es sich ausschließlich um derartige, die sich auf dem Gelände der Freizeitpark Wisseler See GmbH, Kalkar, befinden und die ausschließlich der Förderung der Attraktivität und der Infrastruktur des Campingplatzes/Naturfreibades dienen. Die Gesellschaft darf alle Geschäfte betreiben, die geeignet sind, den Gesellschaftszweck zu fördern und dem öffentlichen Zweck zu dienen.</p>

Bilanz zum 31.12.:

	2016	2015	2014
Aktiva	264.251,23 €	351.753,75 €	446.686,40 €
A. Anlagevermögen	284,52 €	203,39 €	433,61 €
I. Immaterielle Vermögensgegenstände	0,00 €	0,00 €	0,00 €
II. Sachanlagen	284,52 €	203,39 €	433,61 €
III. Finanzanlagen	0,00 €	0,00 €	0,00 €
B. Umlaufvermögen	7.251,74 €	10.392,10 €	443,12 €
I. Vorräte	0,00 €	0,00 €	0,00 €
II. Forderungen und sonstige Vermögensgegenstände	6.951,51 €	4.635,31 €	0,00 €
III. Wertpapiere	0,00 €	0,00 €	0,00 €
IV. Kassenbestand, Bundesbankguthaben, Guthaben bei Kreditinstituten und Schecks	300,23 €	5.756,79 €	443,12 €
C. Rechnungsabgrenzungsposten	0,00 €	0,00 €	0,00 €
D. Aktive latente Steuern	0,00 €	0,00 €	0,00 €
E. Nicht durch Eigenkapital gedeckter Fehlbetrag	256.714,97 €	341.158,26 €	445.809,67 €
Passiva	264.251,23 €	351.753,75 €	446.686,40 €
A. Eigenkapital	0,00 €	0,00 €	0,00 €
I. Gezeichnetes Kapital	25.000,00 €	25.000,00 €	25.000,00 €
II. Verlustvortrag	-366.158,26 €	-470.809,67 €	-529.507,46 €
III. Jahresfehlbetrag/-überschuss	84.443,29 €	104.651,41 €	58.697,79 €
IV. Nicht durch Eigenkapital gedeckter Fehlbetrag	256.714,97 €	341.158,26 €	445.809,67 €
B. Rückstellungen	9.168,50 €	8.896,00 €	9.674,25 €
C. Verbindlichkeiten	255.082,73 €	342.857,75 €	437.012,15 €
D. Rechnungsabgrenzungsposten	0,00 €	0,00 €	0,00 €
E. Passive latente Steuern	0,00 €	0,00 €	0,00 €

Gewinn- und Verlustrechnung:

	2016	2015	2014
1. Umsatzerlöse	643.664,83 €	625.682,92 €	522.976,55 €
2. sonstige betriebliche Erträge	3.314,81 €	1.471,93 €	1.079,03 €
3. Materialaufwand			
a) Aufwendungen für Roh-, Hilfs- und Betriebsstoffe und für bezogene Waren	-22.259,76 €	-19.210,25 €	-18.691,10 €
b) Aufwendungen für bezogene Leistungen	0,00 €	0,00 €	0,00 €
4. Personalaufwand			
a) Löhne und Gehälter	-484.400,02 €	-363.908,44 €	-315.959,21 €
b) soziale Abgaben und Aufwendungen für Altersversorgung und für Unterstützung	-98.647,32 €	-89.367,01 €	-80.036,23 €
5. Abschreibungen auf Sachanlagen	-211,82 €	-230,22 €	-230,23 €
6. sonstige betriebliche Aufwendungen	-55.336,01 €	-49.193,39 €	-49.248,94 €
7. sonstige Zinsen und ähnliche Erträge	0,00 €	0,00 €	0,00 €
8. Zinsen und ähnliche Aufwendungen, davon an Gesellschafter	-328,74 €	-594,13 €	-1.192,08 €
	328,23 €	-529,95 €	-1.173,56 €
9. Ergebnis der gewöhnlichen Geschäftstätigkeit	84.443,29 €	104.651,41 €	58.697,79 €
10. Jahresüberschuss/-fehlbetrag	84.443,29 €	104.651,41 €	58.697,79 €

Kennzahlen:

	2016	2015	2014
Anlageintensität	0,11 %	0,06 %	0,10 %
Liquidität 1. Grades	0,12 %	1,68 %	0,10 %
Eigenkapitalquote	0,00 %	0,00 %	0,00 %
Fremdkapitalquote	96,53 %	97,47 %	97,83 %

Personalbestand:

2,0 Vollzeitmitarbeiter (Vorjahr: insgesamt 1,0)

14,2 Teilzeitkräfte (Vorjahr: insgesamt 11,8)

Organe der Beteiligung:

Gesellschafterversammlung

Dr. Schulz Britta, Vorsitzende
Altenburg, Dirk, stellv. Vorsitzender
Klein, Dietmar
Kunisch, Willibald
Leusch, Klaus-Dieter
Reumer, Theodor
Schwaya, Walter
Untervoßbeck, Hermann
van den Boom, Winfried
Wenten, Jürgen
Willemsen-Haartz, Irmgard
Wolters, Wilhelm

Beirat

Leusch, Klaus-Dieter, Vorsitzender
Möller, Hilke, stellv. Vorsitzende
Ekers, Kai-Uwe
Klein, Dietmar
Kösters, Leo
Kunisch, Willibald
Naß, Carsten
Dr. Schulz, Britta
van Laak, Paul

3.6 Wirtschaftsförderung Kreis Kleve GmbH

Anschrift:	Hoffmannallee 55 47533 Kleve Telefon: 02821 72810 http://www.wfg-kreis-kleve.de
Gründung:	16.12.1994
Rechtsform:	Gesellschaft mit beschränkter Haftung
Handelsregistereintragung:	HR B 1576
Sitz der Gesellschaft:	Kleve
Gesellschaftsvertrag:	Gesellschaftsvertrag aus dem Jahr 1995, zuletzt geändert am 30.08.2012
Geschäftsführung:	Kuypers, Hans-Josef
Stammkapital:	213.720,00 €
Gesellschafter:	Kreis Kleve, 30,50 % Gemeinde Bedburg-Hau, 1,20 % Stadt Emmerich, 2,99 % Stadt Geldern, 2,99 % Stadt Goch, 2,99 % Gemeinde Issum, 1,20 % Stadt Kalkar, 1,20 % Gemeinde Kerken, 1,20 % Stadt Kevelaer, 2,99 % Stadt Kleve, 4,19 % Gemeinde Kranenburg, 1,20 % Stadt Rees, 1,20 % Gemeinde Rheurdt, 1,20 % Stadt Straelen, 1,20 % Gemeinde Uedem, 1,20 %

Gesellschafter:	Gemeinde Wachtendonk, 1,20 %
- Fortsetzung -	Gemeinde Weeze, 1,20 %
	Stadtsparkasse Emmerich-Rees, 4,38 %
	Sparkasse Krefeld, 4,38 %
	Sparkasse Kleve, 4,38 %
	Sparkasse der Stadt Straelen: 2,58 %
	Verbandssparkasse Goch – Kevelaer – Weeze: 4,38 %
	Volksbank Kleverland eG, 5,02 %
	Volksbank an der Niers eG, 10,05 %
	Volksbank Emmerich-Rees eG, 5,02 %
Unterbeteiligungen:	Niederrhein Tourismus GmbH, 25,00 %
	Standort Niederrhein GmbH, 14,29 %
	Technologie-Zentrum Kleve GmbH, 7,68 %
Gegenstand des Unternehmens:	Gegenstand des Unternehmens ist die Verbesserung der wirtschaftlichen Struktur des Kreises Kleve, insbesondere durch Förderung von Industrie, Gewerbe, und Naherholung.
	Im Einzelnen sind das insbesondere folgende Aufgaben:
	1. Werbung und Unterstützung von Gewerbeansiedlungen aller Art im gesamten Gebiet des Kreises Kleve sowie Förderung des Flugplatzes Weeze-Laarbruch zu einem Flugplatz mit ziviler Nutzung für den allgemeinen Verkehr;
	2. Erwerb, Veräußerung, Vermietung, Verpachtung und Erschließung von bebauten und unbebauten Grundstücken und Verpachtung für gewerbliche Zwecke;
	3. Unterstützung und Beratung von ansässigen oder anzusiedelnden Unternehmen insbesondere bei der Beschaffung von Grundstücken, Gebäuden, Arbeitskräften und Wohnungen;
	4. Die Förderung des Tourismus im Kreis Kleve.

Gegenstand des Unternehmens: Die Gesellschaft ist berechtigt, alle den Gesellschafts-
- Fortsetzung- zweck fördernden Geschäfte zu tätigen sowie alle Geschäfte, die damit unmittelbar oder mittelbar im Zusammenhang stehen, abzuschließen.

Die Gesellschaft ist berechtigt, sich an anderen Unternehmen zu beteiligen sowie Interessensgemeinschafts- und/oder Zusammenarbeitsverträge abzuschließen, die den Gesellschaftszweck zu fördern geeignet sind.

Bilanz zum 31.12.:

	2016	2015	2014
Aktiva	568.578,67 €	535.341,76 €	571.889,80 €
A. Anlagevermögen	37.381,96 €	43.361,96 €	49.027,96 €
I. Immaterielle Vermögensgegenstände	1.705,50 €	2.742,50 €	1.653,50 €
II. Sachanlagen	21.605,50 €	26.548,50 €	33.303,50 €
III. Finanzanlagen	14.070,96 €	14.070,96 €	14.070,96 €
B. Umlaufvermögen	528.743,41 €	489.436,70 €	520.821,82 €
I. Vorräte	0,00 €	0,00 €	0,00 €
II. Forderungen und sonstige Vermögensgegenstände	48.422,82 €	15.210,42 €	21.074,65 €
III. Wertpapiere	0,00 €	0,00 €	0,00 €
IV. Kassenbestand, Bundesbankguthaben, Guthaben bei Kreditinstituten und Schecks	480.320,59 €	474.226,28 €	499.747,17 €
C. Rechnungsabgrenzungsposten	2.453,30 €	2.543,10 €	2.040,00 €
D. Aktive latente Steuern	0,00 €	0,00 €	0,00 €
E. Aktiver Unterschiedsbetrag aus der Vermögensverrechnung	0,00 €	0,00 €	0,00 €
Passiva	568.578,67 €	535.341,76 €	571.889,80 €
A. Eigenkapital	507.683,45 €	483.510,94 €	473.481,50 €
I. Gezeichnetes Kapital	213.720,00 €	213.720,00 €	213.720,00 €
II. Kapitalrücklage	1203.509,11 €	1.140.028,04 €	1.144.506,49 €
III. Gewinnrücklagen	0,00 €	0,00 €	0,00 €
IV. Verlustvortrag	0,00 €	0,00 €	0,00 €
V. Jahresfehlbetrag	-909.545,66 €	-870.237,10 €	-884.744,99 €
B. Sonderposten für Investitionszuschüsse	0,00 €	0,00 €	0,00 €
C. Rückstellungen	38.550,55 €	38.296,88 €	84.785,98 €
D. Verbindlichkeiten	22.344,67 €	13.533,94 €	13.622,32 €
E. Rechnungsabgrenzungsposten	0,00 €	0,00 €	0,00 €
F. Passive latente Steuern	0,00 €	0,00 €	0,00 €

Gewinn- und Verlustrechnung:

	2016	2015	2014
1. Umsatzerlöse	74.406,19 €	13.400,14 €	6.624,79 €
2. sonstige betriebliche Erträge	27.399,95 €	88.521,48 €	86.462,92 €
3. Materialaufwand	0,00 €	0,00 €	0,00 €
4. Personalaufwand			
a) Löhne und Gehälter	-299.604,25 €	-294.965,23 €	-284.346,50 €
b) soziale Abgaben und Aufwendungen für Altersversorgung und für Unterstützung	-62.001,81 €	-67.683,11 €	-63.646,52 €
5. Abschreibungen auf Sachanlagen	-9.319,88 €	-12.705,42 €	-11.598,70 €
6. sonstige betriebliche Aufwendungen	-508.162,94 €	-465.168,71 €	-487.792,52 €
7. Erträge aus Ausleihungen des Finanzanlagevermögens	0,00 €	0,00 €	0,00 €
8. sonstige Zinsen und ähnliche Erträge	508,04 €	1.115,36 €	2.325,33 €
9. Zinsen und ähnliche Aufwendungen	-13,76 €	-1,61 €	-23,72 €
10. Aufwendungen aus Verlustübernahmen	-132.550,00 €	-132.550,00 €	-132.550,00 €
11. Ergebnis der gewöhnlichen Geschäftstätigkeit	-909.338,46 €	-870.037,10 €	-884.544,99 €
12. sonstige Steuern	-207,20 €	-200,00 €	-200,00 €
13. Jahresfehlbetrag	-909.545,66 €	-870.237,10 €	-884.744,99 €

Finanzinteraktionen: Die Stadt Kalkar ist durch den Gesellschaftsvertrag verpflichtet, im Jahr 2016 entstandene Verluste bis zu einem Höchstbetrag i. H. v. 5.112,92 € jährlich abzudecken. Zudem wurden Auszahlungen i. H. v. 3.750,00 € zwecks Verlustübernahme für die Aufgaben der Tourismusförderung im Jahr 2016 geleistet.

Kennzahlen:	2016	2015	2014
Anlageintensität	6,57 %	8,10 %	8,57 %
Liquidität 1. Grades	2149,60 %	3.504 %	3.669 %
Eigenkapitalquote	89,29 %	90,32 %	82,79 %
Fremdkapitalquote	10,71 %	2,53 %	2,38 %

Personalbestand: 7,0 Beschäftigte (Vorjahr: 7,0)

Organe der Beteiligung: Gesellschafterversammlung

- Spreen, Wolfgang, Vorsitzender
- Aengenendt, Hans-Josef
- Brüx, Clemens
- Bruns, Hans-Josef
- Francken, Ulrich
- Fronhoffs, Werner
- Gerwers, Christoph
- Henseler, Dieter
- Janhsen, Johannes
- Kaiser, Sven
- Kanders, Walter
- Kersten, Christian
- Kirschbaum, Markus
- Miltner, Brita
- Müller, Thomas
- Northing, Sonja
- Peters, Johannes
- Reynders, Rudolf
- Ruffing, Frank
- Stenmans, Karl-Heinz
- Terörde, Sascha

van Zoggel, Rudi

Wenzel, Rüdiger

Zitter, Holger

Aufsichtsrat

Spreen, Wolfgang, Vorsitzender

Franken, Jürgen, stellv. Vorsitzender

Ulrich, Ulrike, stellv. Vorsitzende

Bruns, Hans-Josef

Gerwers, Christoph

Giesen, Heinz

Gleißner, Guido

Heinzel, Freddy

Janhsen, Johannes

Kaiser, Sven

Kilders, Hermann Josef

Kirschbaum, Markus

Kleinenkuhnen, Klaus

Knickrehm, Ulrich

Linßen, Hans-Josef

Möcking, Dirk

Müller, Thomas

Mulder, Andy

Northing, Sonja

Prof. Dr. Prior, Helmut

Ruffing, Frank

Sablowski, Stefan

Sander, Helma

Steins, Günter

Terörde, Sascha

van Bebber, Jürgen

van Zoggel, Rudi

Weber, Rainer

Wellmanns, Hans-Jürgen

Wittenburg, Thomas

Zitter, Holger

3.7 Lokalradio Kreis Kleve Betriebsgesellschaft mbH & Co. KG

Anschrift:	Stechbahn 2-8 47533 Kleve Telefon: 02821 722720 http://www.antenneniederrhein.de
Gründung:	29.04.1991
Rechtsform:	Kommanditgesellschaft (GmbH & Co. KG)
Handelsregistereintragung:	HR A 0744
Sitz der Gesellschaft:	Kleve
Gesellschaftsvertrag:	Gesellschaftsvertrag vom 01.03.1991, zuletzt geändert am 05.09.2002
Geschäftsführung:	Herr Uwe Peltzer als Vertreter der Lokalradio Kreis Kleve Betriebs-Verwaltungs-Gesellschaft mbH – Persönlich haftende Gesellschafterin (Komplementärin)
Stammkapital:	520.000,00 €
Gesellschafter: (Kommanditisten)	Lokalfunk Kreis Kleve Presse-Beteiligungsgesellschaft mbH & Co. KG, 75,00 % Kreis Kleve, 14,00 % Stadt Geldern, 2,00 % Stadt Kleve, 2,00 % Stadt Emmerich, 1,00 % Stadt Goch, 1,00 % Stadt Kevelaer, 1,00 % Gemeinde Bedburg-Hau, 0,50 % Gemeinde Issum, 0,50 % Stadt Kalkar, 0,50 % Gemeinde Kerken, 0,50 %

Gesellschafter: (Kommanditisten) - Fortsetzung -	Gemeinde Kranenburg, 0,50 % Stadt Straelen, 0,50 % Gemeinde Uedem, 0,50 % Gemeinde Weeze, 0,50 %
Unterbeteiligungen:	Lokalradio Kreis Kleve Betriebs-Verwaltungs-Gesellschaft mbH, 100,00 %
Gegenstand des Unternehmens:	<p>Bei der Gesellschaft handelt es sich um eine Betriebsgesellschaft, wie sie nach dem Landesmediengesetz Nordrhein-Westfalen (LMG NRW) vorgesehen ist. Nach dem LMG NRW setzt die Zulassung einer Veranstaltergemeinschaft zur Verbreitung lokaler Hörfunkprogramme eine vertragliche Vereinbarung mit einer Betriebsgesellschaft voraus. Dabei sind Veranstaltergemeinschaft und Betriebsgesellschaft Vertragspartner. Der Gesetzgeber hat den Betriebsgesellschaften das Recht übertragen, Rundfunkwerbung im lokalen Hörfunk zu verbreiten sowie über den Stellen- und Wirtschaftsplan der Veranstaltergemeinschaft, die Einstellung des Chefredakteurs sowie die Übernahme eines Rahmenprogramms mit zu entscheiden.</p> <p>Gegenstand des Unternehmens ist die Wahrnehmung folgender Aufgaben, die sich aus dem Landesrundfunkgesetz für den Betrieb lokalen Rundfunks ergeben:</p> <ol style="list-style-type: none"> 1. die zur Produktion und zur Verbreitung des lokalen Rundfunks erforderlichen technischen Einrichtungen zu beschaffen und dem Vertragspartner zur Verfügung zu stellen; 2. dem Vertragspartner die zur Wahrnehmung seiner gesetzlichen und durch Vereinbarung bestimmten Aufgaben erforderlichen Mittel in vertraglich bestimmtem Umfang zu stellen; 3. für den Vertragspartner den in § 72 LMG NRW genannten Gruppen Produktionshilfen zu stellen; 4. Hörfunkwerbung zu verbreiten.

Gegenstand des Unternehmens: Darüber hinaus sind Gegenstand des Unternehmens
 - Fortsetzung - alle mit Satz 1 unmittelbar oder mittelbar zusammenhängende Geschäfte.

Bilanz zum 31.12.:

	2016	2015	2014
Aktiva	995.904,29 €	1.041.571,23 €	1.028.307,52 €
A. Anlagevermögen	66.833,00 €	75.760,00 €	67.533,00 €
I. Immaterielle Vermögensgegenstände	240,00 €	1.060,00 €	2.607,00 €
II. Sachanlagen	40.593,00 €	48.700,00 €	38.926,00 €
III. Finanzanlagen	26.000,00 €	26.000,00 €	26.000,00 €
B. Umlaufvermögen	923.944,70 €	959.594,20 €	953.553,58 €
I. Vorräte	0,00 €	0,00 €	0,00 €
II. Forderungen und sonstige Vermögensgegenstände	71.643,73 €	58.236,22 €	87.010,50 €
III. Wertpapiere	0,00 €	0,00 €	0,00 €
IV. Kassenbestand, Bundesbankguthaben, Guthaben bei Kreditinstituten und Schecks	852.300,97 €	901.357,98 €	866.543,08 €
C. Rechnungsabgrenzungsposten	5.126,59 €	6.217,03 €	7.220,94 €
D. Aktive latente Steuern	0,00 €	0,00 €	0,00 €
E. Aktiver Unterschiedsbetrag aus der Vermögensverrechnung	0,00 €	0,00 €	0,00 €
F. Nicht durch Vermögenseinlagen gedeckter Verlustanteil beschränkt auf haftende Gesellschafter	0,00 €	0,00 €	0,00 €
Passiva	995.904,29 €	1.041.571,23 €	1.028.307,52 €
A. Eigenkapital	787.314,40 €	886.742,98 €	884.801,03 €
I. Kommanditkapital	520.000,00 €	520.000,00 €	520.000,00 €
II. Kapitalkonto II	675.055,01 €	675.055,01 €	675.055,01 €
III. Verlustkonto	-407.740,61 €	-310.253,98 €	-310.253,98 €
B. Rückstellungen	52.412,87 €	27.029,25 €	17.848,96 €
C. Verbindlichkeiten	156.177,02 €	127.799,00 €	125.657,53 €
D. Rechnungsabgrenzungsposten	0,00 €	0,00 €	0,00 €
E. Passive latente Steuern	0,00 €	0,00 €	0,00 €

Gewinn- und Verlustrechnung:

	2016	2015	2014
1. Umsatzerlöse	997.660,11 €	1.042.755,62 €	1.109.483,62 €
2. sonstige betriebliche Erträge	12.010,04 €	15.058,70 €	14.656,42 €
3. Materialaufwand			
a) Aufwendungen für Roh-, Hilfs- und Betriebsstoffe und für bezogene Waren	0,00 €	0,00 €	0,00 €
b) Aufwendungen für bezogene Leistungen	-675.370,91 €	-628.591,87 €	-618.504,79 €*
4. Personalaufwand			
a) Löhne und Gehälter	-99.929,58 €	-98.255,63 €	-97.192,46 €
b) soziale Abgaben und Aufwendungen für Altersversorgung und für Unterstützung	-21.161,67 €	-21.592,57 €	-20.869,18 €
5. Abschreibungen auf Sachanlagen	-16.978,85 €	-17.384,55 €	-27.035,42 €
6. sonstige betriebliche Aufwendungen	-295.633,26 €	-289.855,94 €	-296.310,48 €*
7. sonstige Zinsen und ähnliche Erträge	211,83 €	33,23 €	51,06 €
8. Zinsen und ähnliche Aufwendungen, davon an verbundene Unternehmen	-236,29 €	-225,04 €	-3.037,36 €
	0,00 €	0,00 €	-2.823,03 €
9. Ergebnis der gewöhnlichen Geschäftstätigkeit	-99.428,58 €	1.941,95 €	61.241,41 €
10. sonstige Steuern	0,00 €	0,00 €	0,00 €
11. Jahresüberschuss	-99.428,58 €	1.941,95 €	61.241,41 €
12. Gutschrift auf Privatkonten	99.428,58 €	-1.941,95 €	-61.241,41 €
13. Ergebnis nach Verwendungsrechnung	0,00 €	0,00 €	0,00 €

Finanzinteraktionen:

Entwicklung der Kapitalkonten der Stadt Kalkar (Kommanditist)	
A. Eigenkapital	
I. Kommanditkapital	
01.01.2016	2.600,00 €
31.12.2016	2.600,00 €
II. Kapitalkonto II	
Gesellschafterdarlehen	
01.01.2016	3.900,00 €
31.12.2016	3.900,00 €
III. Verlustkonto	
01.01.2016	-5.527,67 €
Vorabvergütung der Darlehensverzinsung	195,00 €
Restbetrag	-665,91 €
31.12.2016	-5.998,58 €
	501,42 €
Entwicklung der Privatkonten der Stadt Kalkar (Kommanditist)	
01.01.2016	252,09 €
Zugang aus Verzinsung	12,60 €
31.12.2016	264,69 €

Kennzahlen:	2016	2015	2014
Anlageintensität	6,71 %	7,27 %	6,57 %
Liquidität 1. Grades	545,73 %	705,29 %	689,61 %
Eigenkapitalquote	79,06 %	85,14 %	86,04 %
Fremdkapitalquote	15,63 %	12,27 %	12,22 %

Personalbestand: 2,0 Beschäftigte (Vorjahr: 2,0)

Organe der Beteiligung: persönlich haftende Gesellschafterin (Komplementärin)
Lokalradio Kreis Kleve Betriebs-Verwaltungs-Gesellschaft mbH
Gesellschafterversammlung
Gulan, Boris
sowie verschiedene Vertreter aller Gesellschafter

3.8 Lokalradio Kreis Kleve Betriebs-Verwaltungs-Gesellschaft mbH

Anschrift:	Stechbahn 2-8 47533 Kleve
Rechtsform:	Gesellschaft mit beschränkter Haftung
Handelsregistereintragung:	HR B 1192
Sitz der Gesellschaft:	Kleve
Gesellschaftsvertrag:	Gesellschaftsvertrag vom 22.08.1990, zuletzt geändert am 09.10.2003
Geschäftsführung:	Peltzer, Uwe
Stammkapital:	26.000,00 €
Gesellschafter:	Lokalradio Kreis Kleve Betriebsgesellschaft mbH & Co. KG, 100 %
Gegenstand des Unternehmens:	Gegenstand des Unternehmens sind die Beteiligung an der Kommanditgesellschaft Lokalradio Kreis Kleve Betriebsgesellschaft mbH & Co. KG als persönlich haftende Gesellschafterin und die Übernahme der Geschäftsführung und Vertretung dieser Gesellschaft sowie alle damit unmittelbar und mittelbar zusammenhängenden Geschäfte.

Bilanz zum 31.12.:

	2016	2015	2014
Aktiva	78.158,81 €	75.970,26 €	74.198,13 €
A. Anlagevermögen	0,00 €	0,00 €	0,00 €
I. Immaterielle Vermögensgegenstände	0,00 €	0,00 €	0,00 €
II. Sachanlagen	0,00 €	0,00 €	0,00 €
III. Finanzanlagen	0,00 €	0,00 €	0,00 €
B. Umlaufvermögen	78.158,81 €	75.970,26 €	74.198,13 €
I. Vorräte	0,00 €	0,00 €	0,00 €
II. Forderungen und sonstige Vermögensgegenstände	k.A.	64.921,55 €	62.071,32 €
III. Wertpapiere	0,00 €	0,00 €	0,00 €
IV. Kassenbestand, Bundesbankguthaben, Guthaben bei Kreditinstituten und Schecks	k.A.	11.048,71 €	12.126,81 €
C. Rechnungsabgrenzungsposten	0,00 €	0,00 €	0,00 €
D. Aktive latente Steuern	0,00 €	0,00 €	0,00 €
E. Aktiver Unterschiedsbetrag aus der Vermögensverrechnung	0,00 €	0,00 €	0,00 €
Passiva	78.158,81 €	75.970,26 €	74.198,13 €
A. Eigenkapital	78.068,81 €	75.880,26 €	73.724,63 €
I. Gezeichnetes Kapital	26.000,00 €	26.000,00 €	26.000,00 €
II. Kapitalrücklagen	0,00 €	0,00 €	0,00 €
III. Gewinnrücklagen	0,00 €	0,00 €	0,00 €
IV. Gewinnvortrag	49.880,26 €	47.724,63 €	43.075,75 €
V. Jahresüberschuss	2.188,55 €	2.155,63 €	4.648,88 €
B. Rückstellungen	90,00 €	90,00 €	473,50 €
C. Verbindlichkeiten	0,00 €	0,00 €	0,00 €
D. Rechnungsabgrenzungsposten	0,00 €	0,00 €	0,00 €
E. Passive latente Steuern	0,00 €	0,00 €	0,00 €

Gewinn- und Verlustrechnung:

	2016	2015	2014
1. Umsatzerlöse	2.742,90 €	0,00 €	0,00 €
2. sonstige Erträge	142,90 €	2.737,68 €	5.610,63 €
3. Materialaufwand			
a) Aufwendungen für Roh-, Hilfs- und Betriebsstoffe und für bezogene Waren	0,00 €	0,00 €	0,00 €
b) Aufwendungen für bezogene Leistungen	0,00 €	0,00 €	0,00 €
4. Personalaufwand			
a) Löhne und Gehälter	0,00 €	0,00 €	0,00 €
b) soziale Abgaben und Aufwendungen für Altersversorgung und für Unterstützung	0,00 €	0,00 €	0,00 €
5. Abschreibungen auf Sachanlagen	0,00 €	0,00 €	0,00 €
6. sonstige betriebliche Aufwendungen	k.A.	-137,68 €	-187,60 €
7. Zinsen und ähnliche Aufwendungen	0,00 €	0,00 €	0,00 €
8. Ergebnis der gewöhnlichen Geschäftstätigkeit	2.885,80 €	2.600,00 €	5.423,03 €
9. Steuern vom Einkommen und vom Ertrag	-411,45 €	-444,37 €	-774,15 €
10. Jahresüberschuss	2.188,55 €	2.155,63 €	4.648,88 €

Kennzahlen:

	2016	2015	2014
Anlageintensität	0,00 %	0,00 %	0,00 %
Liquidität 1. Grades	-	-	-
Eigenkapitalquote	99,86 %	99,88 %	99,36 %
Fremdkapitalquote	0,00 %	0,00 %	0,00 %

3.9 Sondervermögen Abwassersammlung der Stadt Kalkar

Bei kommunalen Eigenbetrieben und eigenbetriebsähnlichen Einrichtungen handelt es sich um Unternehmen ohne eigene Rechtspersönlichkeit. Eigenbetriebe und eigenbetriebsähnlichen Einrichtungen werden in der Verwaltungspraxis grundsätzlich wie Eigengesellschaften behandelt, d. h. es wird eine (fiktive) hundertprozentige Beteiligung unterstellt. Diese Vorgehensweise findet ihre Begründung darin, dass Eigenbetriebe und eigenbetriebsähnlichen Einrichtungen wie Eigengesellschaften nach handelsrechtlichen Grundsätzen bilanzieren.

Anschrift:	Markt 20 47546 Kalkar
Gründung:	01.01.2003
Rechtsform:	eigenbetriebsähnliche Einrichtung
Sitz der Einrichtung:	Kalkar
Betriebssatzung:	Betriebssatzung vom 14.08.2003, zuletzt geändert am 13.07.2010
Betriebsleitung:	Dr. Schulz, Britta
Geschäftsleitung:	Arntz, Heinz, Betriebsleiter der Klärwerke Kalkar-Rees, Eigenbetrieb des Abwasserbehandlungsverbandes Kalkar-Rees
Stammkapital:	500.000,00 €
Beteiligung:	Stadt Kalkar, 100 % (fiktiv)
Gegenstand der Einrichtung:	Die Stadt erfüllt die ihr obliegenden Aufgaben zur Abwasserbeseitigung (§ 18 a Wasserhaushaltsgesetz i. V. m. §§ 51 - 53 Landeswassergesetz) mittels eines

Gegenstand der Einrichtung: Sondervermögens nach § 95 Abs. 1 Ziffer 3 GO NRW,
- Fortsetzung - welches gemäß § 107 Abs. 2 GO NRW nach wirtschaftlichen Gesichtspunkten und nach den Vorschriften der Eigenbetriebsverordnung verwaltet wird.

Bilanz zum 31.12.:

	2016	2015	2014
Aktiva	14.943.344,30 €	15.285.194,43 €	15.427.156,61 €
A. Anlagevermögen	14.362.312,65 €	14.647.247,78 €	14.937.364,99 €
I. Immaterielle Vermögensgegenstände	67.395,83 €	75.216,83 €	83.036,83 €
II. Sachanlagen	14.294.916,82 €	14.572.030,95 €	14.854.328,16 €
III. Finanzanlagen	0,00 €	0,00 €	0,00 €
B. Umlaufvermögen	581.031,65 €	637.946,65 €	489.791,62 €
I. Vorräte	0,00 €	0,00 €	0,00 €
II. Forderungen und sonstige Vermögensgegenstände	63.177,77 €	258.641,95 €	253.554,14 €
III. Wertpapiere	0,00 €	0,00 €	0,00 €
IV. Kassenbestand, Bundesbankguthaben, Guthaben bei Kreditinstituten und Schecks	517.853,88 €	379.304,70 €	236.237,48 €
C. Rechnungsabgrenzungsposten	0,00 €	0,00 €	0,00 €
D. Aktive latente Steuern	0,00 €	0,00 €	0,00 €
E. Aktiver Unterschiedsbetrag aus der Vermögensverrechnung	0,00 €	0,00 €	0,00 €
Passiva	14.943.344,30 €	15.285.194,43 €	15.427.156,61 €
A. Eigenkapital	4.723.935,10 €	4.725.812,26 €	4.746.287,05 €
I. Stammkapital	500.000 €	500.000,00 €	500.000,00 €
II. Kapitalrücklagen	3.814.445,89 €	3.814.445,89 €	3.814.445,89 €
III. Gewinnrücklagen	0,00 €	0,00 €	0,00 €
IV. Gewinnvortrag/Verlustvortrag	106.366,37 €	83.841,16 €	26.037,13 €
V. Jahresfehlbetrag/-überschuss	303.122,84 €	327.525,21 €	405.804,03 €
B. Sonderposten für Investitionszuschüsse	3.410.085,91 €	3.528.622,91 €	3.647.159,91 €
C. Empfangene Ertragszuschüsse	1.026.225,00 €	1.125.131,00 €	1.235.746,50 €
D. Rückstellungen	9.200,00 €	52.117,34 €	12.000,00 €
E. Verbindlichkeiten	5.770.698,29 €	5.851.150,44 €	5.783.352,67 €
F. Rechnungsabgrenzungsposten	3.200,00 €	2.360,48 €	2.610,48 €
G. Passive latente Steuern	0,00 €	0,00 €	0,00 €

Gewinn- und Verlustrechnung:

	2016	2015	2014
1. Umsatzerlöse	2.558.614,83 €	2.623.766,42 €	2.685.629,90 €
2. sonstige betriebliche Erträge	14.267,04 €	12.604,85 €	21.799,11 €
3. Materialaufwand			
a) Aufwendungen für Roh-, Hilfs- und Betriebsstoffe und für bezogene Waren	-77.690,64 €	-66.518,53 €	-73.153,50 €
b) Aufwendungen für bezogene Leistungen	-1.222.322,14 €	-1.274.516,52 €	-1.233.198,53 €
4. Personalaufwand			
a) Löhne und Gehälter	-52.739,52 €	-51.943,36 €	-51.671,35 €
b) soziale Abgaben und Aufwendungen für Altersversorgung und für Unterstützung	-14.807,86 €	-14.532,07 €	-14.302,85 €
5. Abschreibungen auf Sachanlagen	-570.900,87 €	-551.909,86 €	-560.091,60 €
6. sonstige betriebliche Aufwendungen	-138.210,94 €	-148.090,05 €	-156.248,24 €
7. sonstige Zinsen und ähnliche Erträge	0,00 €	0,00 €	0,00 €
8. Zinsen und ähnliche Aufwendungen	-193.087,06 €	-201.335,67 €	-212.958,91 €
9. Ergebnis der gewöhnlichen Geschäftstätigkeit	303.122,84 €	327.525,21 €	405.804,03 €
10. Außerordentliche Erträge	0,00 €	0,00 €	0,00 €
11. Außerordentliche Aufwendungen	0,00 €	0,00 €	0,00 €
12. Jahresfehlbetrag/-überschuss	303.122,84 €	327.525,21 €	405.804,03 €

Finanzinteraktionen: Das Sondervermögen Abwassersammlung Stadt Kalkar erbrachte Verwaltungskostenerstattungen für personelle Dienstleistungen der Stadt Kalkar in Höhe von insgesamt 93.006,00 €. Es hat Forderungen i. H. v. 9.399,42 € gegen die Stadt Kalkar.

Kennzahlen:	2016	2015	2014
Anlageintensität	96,10 %	95,83 %	96,83 %
Liquidität 1. Grades	48,09 %	46,23 %	32,51 %
Eigenkapitalquote	30,65 %	30,92 %	30,77 %
Fremdkapitalquote	38,70 %	38,28 %	37,49 %

Personalbestand: 1,0 Beschäftigte (Vorjahr: 1,0)

Organe der Beteiligung: Betriebsausschuss

- Willemsen-Haartz, Irmgard, Vorsitzende (bis 10.2016)
- Peters, Johannes Vorsitzender (ab 10.2016)
- Giesen, Paul, stellv. Vorsitzender (bis 03.2016)
- Boßmann, Ansgar (ab 03.2016)
- Blortz, Michael
- Dr. Mörsen, Andrea
- Rottmann, Karl-Heinz
- Schopen, Heinz
- Wenten, Jürgen

3.10 Abwasserbehandlungsverband Kalkar-Rees und Klärwerke Kalkar-Rees

Die Aufgaben des Zweckverbandes Abwasserbehandlungsverband Kalkar-Rees werden im Rahmen des Eigenbetriebes „Klärwerke Kalkar-Rees“ erfüllt, der entsprechend den Vorschriften der Eigenbetriebsverordnung geführt wird. Mithin findet keine differenzierte, sondern eine verknüpfte Darstellung des Zweckverbandes und seines Eigenbetriebes statt.

Anschrift:	Kirchfeld 57 47546 Kalkar Telefon: 02824 92380 http://abwasserverband-kalkar-rees.de
Gründung:	03.03.1993
Rechtsform:	Zweckverband mit Eigenbetrieb
Sitz des Zweckverbands:	Kalkar
Satzung:	Verbandssatzung in der Fassung der 6. Änderung vom 22.03.2010; Betriebssatzung in der Fassung der 4. Änderung vom 22.03.2010
Verbandsvorsteher/in:	Dr. Schulz, Britta
Betriebsleiter:	Arntz, Heinz
Stammkapital:	520.000,00 € (Klärwerke Kalkar-Rees)
Verbandsmitglieder:	Stadt Kalkar, 52,50 % Stadt Rees, 47,50 %

Aufgaben des Zweckverbandes: Aufgabe des Verbandes ist es, die Abwasserbehandlung einschließlich der Schlammbehandlung und -beseitigung, soweit diese in der Zuständigkeit der Mitglieder liegt, ab dem Zeitpunkt durchzuführen, wo die technischen Anlagen dafür fertiggestellt sind. Der Betrieb und die Unterhaltung der Regenrückhalteeinrichtungen und Regenklärbecken sowie der Leitungsnetze werden von den Mitgliedern wahrgenommen. Zur Erfüllung dieser Aufgabe betreibt der Verband eine Einrichtung, die entsprechend den Vorschriften über die Eigenbetriebe geführt wird.

Bilanz zum 31.12.:

	2016	2015	2014
Aktiva	7.206.449,11 €	7.345.974,12 €	7.473.159,05 €
A. Anlagevermögen	6.585.001,17 €	6.669.866,97 €	6.825.280,72 €
I. Immaterielle Vermögensgegenstände	14.926,00 €	19.289,00 €	12.781,00 €
II. Sachanlagen	6.570.075,17 €	6.650.577,97 €	6.812.499,72 €
III. Finanzanlagen	0,00 €	0,00 €	0,00 €
B. Umlaufvermögen	621.447,94 €	676.107,15 €	647.878,33 €
I. Vorräte	52.307,00 €	50.341,00 €	49.890,00 €
II. Forderungen und sonstige Vermögensgegenstände	181.368,04 €	236.960,89 €	152.627,90 €
III. Wertpapiere	0,00 €	0,00 €	0,00 €
IV. Kassenbestand, Bundesbankguthaben, Guthaben bei Kreditinstituten und Schecks	387.772,90 €	388.805,26 €	445.360,43 €
C. Rechnungsabgrenzungsposten	0,00 €	0,00 €	0,00 €
D. Aktive latente Steuern	0,00 €	0,00 €	0,00 €
E. Aktiver Unterschiedsbetrag aus der Vermögensverrechnung	0,00 €	0,00 €	0,00 €
Passiva	7.206.449,11 €	7.345.974,12 €	7.473.159,05 €
A. Eigenkapital	5.042.932,37 €	5.044.817,60 €	5.045.082,47 €
I. Stammkapital	520.000,00 €	520.000,00 €	520.000,00 €
II. Rücklagen	4.271.084,97 €	4.271.084,97 €	4.271.084,97 €
III. Gewinnvortrag	3.732,63 €	23.997,50 €	21.044,59 €
IV. Jahresüberschuss	248.114,77 €	229.735,13 €	232.952,91 €
B. Sonderposten für verrechenbare Abwasserabgabe	240.993,80 €	268.309,80 €	295.625,80 €
C. Rückstellungen	905.557,00 €	895.996,00 €	771.098,00 €
D. Verbindlichkeiten	1.016.965,94 €	1.136.850,72 €	1.361.352,78 €
E. Rechnungsabgrenzungsposten	0,00 €	0,00 €	0,00 €
F. Passive latente Steuern	0,00 €	0,00 €	0,00 €

Gewinn- und Verlustrechnung:

	2016	2015	2014
1. Umsatzerlöse	2.226.884,78 €	2.209.768,03 €	2.127.086,75 €
2. Andere aktivierte Eigenleistungen	24.131,00 €	26.830,00 €	7.959,00 €
3. sonstige betriebliche Erträge	45.567,17 €	151.282,90 €	170.787,24 €
4. Materialaufwand			
a) Aufwendungen für Roh-, Hilfs- und Betriebsstoffe und bezogene Waren	-147.231,71 €	-120.718,44 €	-143.751,12 €
b) Aufwendungen für bezogene Leistungen	-395.731,16 €	-464.840,70 €	-398.537,72 €
5. Personalaufwand			
a) Löhne und Gehälter	-659.237,87 €	-683.612,10 €	-639.350,60 €
b) soziale Abgaben und Aufwendungen für Altersversorgung und für Unterstützung, davon für Altersversorgung	-191.376,89 €	-200.456,38 €	-186.762,73 €
	54.520,33 €	-57.150,84 €	-55.730,13 €
6. Abschreibungen auf Sachanlagen	-496.357,21 €	-476.219,50 €	-486.343,02 €
7. sonstige betriebliche Aufwendungen	-171.262,43 €	-179.356,73 €	-180.792,03 €
8. sonstige Zinsen und ähnliche Erträge	0,00 €	0,00 €	0,00 €
9. Zinsen und ähnliche Aufwendungen	-26.645,61 €	-32.349,65 €	-36.741,56 €
10. Ergebnis der gewöhnlichen Geschäftstätigkeit	248.740,07 €	230.327,43 €	233.554,21 €
11. Außerordentliche Aufwendungen	0,00 €	0,00 €	0,00 €
12. Sonstige Steuern	-625,30 €	-592,30 €	-601,30 €
13. Jahresfehlbetrag/-überschuss	248.114,77 €	229.735,13 €	232.952,91 €

Finanzinteraktionen:

Der Finanzbedarf des Verbandes ist von den Verbandsmitgliedern durch eine Umlage zu tragen, die im Jahr 2016 für die Stadt Kalkar 790.355,34 € betrug. Der Abwasserbehandlungsverband Kalkar-Rees erbrachte des Weiteren Verwaltungskostenerstattungen für personelle Dienstleistungen der Stadt Kalkar in Höhe von insgesamt 12.961,04 € Er hat Forderungen i. H. v. 13.238,79 € gegen die der Stadt Kalkar.

Kennzahlen:

	2016	2015	2014
Anlageintensität	91,40 %	90,80 %	91,16 %
Liquidität 1. Grades	179,46 %	204,77 %	180,63 %
Eigenkapitalquote	70,00 %	68,67 %	67,51 %
Fremdkapitalquote	15,00 %	15,48 %	18,22 %

Personalbestand:

16,0 Beschäftigte (Vorjahr: 16,0)

Organe der Beteiligung:

Verbandsversammlung

Wolters, Wilhelm, Vorsitzender

Goris, Karl, stellv. Vorsitzender

Giesen, Paul

Becker, Horst

Gerwers, Christoph

Organe der Beteiligung:

- Fortsetzung -

Klein, Dietmar
Pageler, Günter
Schilling, Peter
Schopen, Heinz
Dr. Schulz, Britta
Schulz, Harry
Teloh, Dominik
Untervoßbeck, Hermann
van Uem, Karl
van den Boom, Winfried
Wesser, Helmut

Betriebsausschuss

Goris, Karl, Vorsitzender
Wolters, Wilhelm, stellv. Vorsitzender
Pageler, Günter
Schilling, Hans-Peter
Schopen, Heinz
Teloh, Dominik
Untervoßbeck, Hermann
van den Boom, Winfried
van Uem, Karl
Wesser, Helmut
Höfkens, Aloys, beratendes Mitglied als Beschäftigter des Eigenbetriebes
Peters, René, beratendes Mitglied als Beschäftigter des Eigenbetriebes

3.11 Kommunalkassenverband in Bedburg-Hau

Anschrift:	Rathausplatz 1 47551 Bedburg-Hau Telefon: 02821 806670
Gründung:	04.08.2002
Rechtsform:	Zweckverband
Sitz des Zweckverbands:	Bedburg-Hau
Satzung:	Satzung des Zweckverbands „Kommunalkassenverband in Bedburg-Hau“ vom 18.07.2002 in der Fassung der 3. Änderung vom 23.12.2015
Verbandsvorsteher:	Driessen, Peter
Verbandsmitglieder:	Stadt Kalkar Gemeinde Bedburg-Hau Gemeinde Kranenburg Gemeinde Uedem Gemeinde Weeze
Aufgaben des Zweckverbandes:	Der Zweckverband hat die den Verbandsmitgliedern nach § 94 GO NRW obliegenden Kassengeschäfte zu erledigen. Hierzu gehören insbesondere a) die Annahme der Einnahmen und die Leistung der Ausgaben b) die Verwaltung der Kassenmittel, dabei bleibt § 19 Abs. 2 Satz 1, Abs. 3 und 4 der Gemeindekassenverordnung unberührt c) die Verwahrung von Wertgegenständen gemäß Dienstanweisung d) die Buchführung einschl. der Sammlung der Belege

Aufgaben des Zweckverbandes:
- Fortsetzung -

- e) die Erstellung von Kassenstatistiken
- f) die Erledigung von Prüfungsbemerkungen

Der Zweckverbandskasse obliegen außerdem die Mahnung, Beitreibung, Einleitung und Durchführung der Zwangsvollstreckung (zwangsweise Einziehung) soweit in anderen Vorschriften nichts anderes bestimmt ist.

Die Zweckverbandskasse führt ferner Kassengeschäfte nach Abs. 1 für Fremde aus, wenn hierzu die Verbandsmitglieder

- durch Gesetz bzw. auf Grund eines Gesetzes
- oder durch Vereinbarung verpflichtet sind.

Die Vereinbarung eines Verbandsmitgliedes zur Erledigung fremder Kassengeschäfte nach Entstehen des Zweckverbandes verpflichtet den Verband zur Übernahme dieser Kassengeschäfte nur, wenn ein entsprechender Beschluss der Verbandsversammlung vorliegt.

Der Zweckverband tritt in die Rechte und Pflichten der von den Verbandsmitgliedern mit dem Kreis Kleve geschlossenen Vereinbarung über die Vollstreckung öffentlich-rechtlicher Geldforderungen ein.

Bilanz zum 31.12.:

	2016	2015	2014
Aktiva	281.701,77 €	506.147,01 €	457.858,03 €
A. Anlagevermögen	1.784,98 €	3.016,91 €	4.366,61 €
I. Immaterielle Vermögensgegenstände	316,23 €	492,44 €	668,65 €
II. Sachanlagen	1.468,75 €	2.524,47 €	3.697,96 €
III. Finanzanlagen	0,00 €	0,00 €	0,00 €
B. Umlaufvermögen	279.916,79 €	503.130,10 €	453.491,42 €
I. Vorräte	0,00 €	0,00 €	0,00 €
II. Forderungen und sonstige Vermögensgegenstände	41.559,37 €	61.746,07 €	51.679,70 €
III. Wertpapiere	0,00 €	0,00 €	0,00 €
IV. Kassenbestand, Bundesbankguthaben, Guthaben bei Kreditinstituten und Schecks	238.357,42 €	441.384,03 €	401.811,72 €
C. Rechnungsabgrenzungsposten	0,00 €	0,00 €	0,00 €
D. Aktive latente Steuern	0,00 €	0,00 €	0,00 €
E. Aktiver Unterschiedsbetrag aus der Vermögensverrechnung	0,00 €	0,00 €	0,00 €
Passiva	281.701,77 €	506.147,01 €	457.858,03 €
A. Eigenkapital	0,00 €	0,00 €	0,00 €
I. Allgemeine Rücklage	0,00 €	0,00 €	0,00 €
II. Sonderrücklage	0,00 €	0,00 €	0,00 €
III. Ausgleichsrücklage	0,00 €	0,00 €	0,00 €
IV. Jahresüberschuss/-fehlbetrag	0,00 €	0,00 €	0,00 €
B. Sonderposten	0,00 €	0,00 €	0,00 €
C. Rückstellungen	53.550,00 €	64.350,00 €	64.450,00 €
D. Verbindlichkeiten	228.151,77 €	441.797,01 €	393.408,03 €
E. Rechnungsabgrenzungsposten	0,00 €	0,00 €	0,00 €
F. Passive latente Steuern	0,00 €	0,00 €	0,00 €

Gesamtergebnisrechnung:

	2016	2015	2014
1. Steuern und ähnliche Abgaben	0,00 €	,00 €	0,00 €
2. Zuwendungen und allgemeine Umlagen	502.825,61 €	487.072,01 €	513.186,21 €
3. Sonstige Transfererträge	0,00 €	0,00 €	0,00 €
4. Öffentlich-rechtliche Leistungsentgelte	0,00 €	0,00 €	0,00 €
5. Privatrechtliche Leistungsentgelte	0,00 €	0,00 €	0,00 €
6. Kostenerstattungen und Kostenumlagen	207,33 €	576,85 €	957,11 €
7. Sonstige ordentliche Erträge	148.131,82 €	192.626,20 €	131.415,67 €
8. Aktivierte Eigenleistungen	0,00 €	0,00 €	0,00 €
9. Bestandsveränderungen	0,00 €	0,00 €	0,00 €
10. Ordentliche Erträge	651.164,76 €	680.275,06 €	645.558,99 €
11. Personalaufwendungen	-588.363,82 €	-620.953,37 €	-590.323,60 €
12. Versorgungsaufwendungen	0,00 €	0,00 €	0,00 €
13. Aufwendungen für Sach- und Dienstleistungen	-1.239,74 €	-2.251,72 €	-1.379,64 €
14. Bilanzielle Abschreibungen	-1.938,79 €	-2.635,83 €	-3.790,25 €
15. Transferaufwendungen	0,00 €	0,00 €	0,00 €
16. Sonstige ordentliche Aufwendungen	-59.364,40 €	-54.059,22 €	-49.786,06 €
17. Ordentliche Aufwendungen	-650.906,75 €	-679.900,14 €	-645.279,55 €
18. Ordentliches Ergebnis	258,01 €	374,92 €	279,44 €
19. Finanzerträge	0,00 €	0,00 €	0,00 €
20. Zinsen und sonstige Finanzaufwendungen	-258,01 €	-374,92 €	-279,44 €
21. Finanzergebnis	-258,01 €	-374,92 €	-279,44 €
22. Ergebnis der laufenden Verwaltungstätigkeit	0,00 €	0,00 €	0,00 €
23. Außerordentliche Erträge	0,00 €	0,00 €	0,00 €
24. Außerordentliche Aufwendungen	0,00 €	0,00 €	0,00 €
25. Außerordentliches Ergebnis	0,00 €	0,00 €	0,00 €
26. Jahresergebnis	0,00 €	0,00 €	0,00 €

Finanzinteraktionen:

Die Finanzierung des Zweckverbandes erfolgt durch eine jährliche Verbandsumlage, die sich anhand der Einwohner der jeweiligen Kommune im Verhältnis zur Gesamteinwohnerzahl der Verbandmitglieder berechnet. Die endgültige Verbandsumlage belief sich für 2016 auf 128.205,95 €.

Kennzahlen:

	2016	2015	2014
Anlageintensität	0,63 %	0,60 %	0,95 %
Liquidität 1. Grades	104,47 %	99,91 %	102,14 %
Eigenkapitalquote	0,00 %	0,00 %	0,00 %
Fremdkapitalquote	80,99 %	87,29 %	85,92 %

Personalbestand:

12,0 Beschäftigte (Vorjahr: 12,0)

Organe der Beteiligung:

Verbandsversammlung

Steins, Günter, Vorsitzender

Weber, Rainer, stv. Vorsitzender

Billion, Gerd-Heinz

Böhmer, Ferdinand

Organe der Beteiligung:

- Fortsetzung -

Gleißner, Guido

Jaspers, Stefan

Peters, Johannes

Reinders, Stephan

Schmidt, Kristina

Dr. Schulz, Britta

3.12 Zweckverband Gesamtschule Mittelkreis

Anschrift:	Südring 28 47574 Goch Telefon: 02823 928160 http://www.gesamtschule-mittelkreis.de
Gründung:	01.08.1997
Rechtsform:	Zweckverband
Sitz des Zweckverbands:	Goch
Satzung:	Satzung des Zweckverbandes Gesamtschule Mittelkreis vom 01.07.1997 in der Fassung der 2. Änderung vom 25.03.2011
Verbandsvorsteher:	Knickrehm, Ulrich (ab 06.04.2016) <i>ab 21.10.2015 bis 05.04.2016: Francken, Ulrich (Allgemeiner Vertreter)</i>
Verbandsmitglieder:	Stadt Kalkar Gemeinde Bedburg-Hau Stadt Goch Stadt Kevelaer Gemeinde Uedem Gemeinde Weeze
Aufgaben des Zweckverbandes:	Der Zweckverband ist Träger einer Gesamtschule.

Bilanz zum 31.12.:

	2016	2015	2014
Aktiva	16.264.731,39 €	16.215.268,10 €	16.967.071,11 €
A. Anlagevermögen	15.893.922,40 €	16.176.314,98 €	16.469.262,31 €
I. Immaterielle Vermögensgegenstände	1,00 €	1,00 €	1,00 €
II. Sachanlagen	15.893.921,40 €	16.176.313,98 €	16.469.261,31 €
III. Finanzanlagen	0,00 €	0,00 €	0,00 €
B. Umlaufvermögen	334.396,95 €	38.377,73 €	497.458,02 €
I. Vorräte	0,00 €	0,00 €	0,00 €
II. Forderungen und sonstige Vermögensgegenstände	313,03 €	1.728,73 €	94,00 €
III. Wertpapiere	0,00 €	0,00 €	0,00 €
IV. Kassenbestand, Bundesbankguthaben, Guthaben bei Kreditinstituten und Schecks	334.083,92 €	36.649,00 €	497.364,02 €
C. Rechnungsabgrenzungsposten	36.412,04 €	575,39 €	350,78 €
D. Aktive latente Steuern	0,00 €	0,00 €	0,00 €
E. Aktiver Unterschiedsbetrag aus der Vermögensverrechnung	0,00 €	0,00 €	0,00 €
Passiva	16.264.731,39 €	16.215.268,10 €	16.967.071,11 €
A. Eigenkapital	494.723,28 €	494.748,53 €	1.080.948,85 €
I. Allgemeine Rücklage	328.693,38 €	328.693,38 €	328.693,38 €
II. Ausgleichsrücklage	164.346,69 €	164.346,69 €	164.346,69 €
III. Gewinnvortrag	937,58 €	770,89 €	587.277,63 €
IV. Jahresüberschuss/-fehlbetrag	745,63 €	937,57 €	631,15 €
B. Sonderposten	5.315.748,00 €	5.426.038,42 €	5.537.285,36 €
C. Rückstellungen	106.116,59 €	227.918,00 €	134.799,22 €
D. Verbindlichkeiten	10.032.233,08 €	10.065.710,65 €	10.214.037,68 €
E. Rechnungsabgrenzungsposten	315.910,44 €	852,50 €	0,00 €
F. Passive latente Steuern	0,00 €	0,00 €	0,00 €

Gesamtergebnisrechnung:

	2016	2015	2013
1. Steuern und ähnliche Abgaben	0,00 €	0,00 €	0,00 €
2. Zuwendungen und allgemeine Umlagen	2.346.056,35 €	2.377.996,83 €	2.355.807,92 €
3. Sonstige Transfererträge	0,00 €	0,00 €	0,00 €
4. Öffentlich-rechtliche Leistungsentgelte	6.585,15 €	9.054,38 €	265,00 €
5. Privatrechtliche Leistungsentgelte	0,00 €	0,00 €	0,00 €
6. Kostenerstattungen und Kostenumlagen	5.103,93 €	5.188,10 €	4.694,50 €
7. Sonstige ordentliche Erträge	167,79 €	3.637,31 €	38.692,55 €
8. Aktivierte Eigenleistungen	0,00 €	0,00 €	0,00 €
9. Bestandsveränderungen	0,00 €	0,00 €	0,00 €
10. Ordentliche Erträge	2.357.913,22 €	2.395.876,62 €	2.399.459,97 €
11. Personalaufwendungen	-123.433,81 €	-116.093,99 €	-131.437,52 €
12. Versorgungsaufwendungen	0,00 €	0,00 €	0,00 €
13. Aufwendungen für Sach- und Dienstleistungen	-1.428.667,11 €	-1.355.866,80 €	-1.372.119,90 €
14. Bilanzielle Abschreibungen	-296.591,25 €	-317.453,11 €	-328.322,14 €
15. Transferaufwendungen	-62.073,79 €	-62.073,79 €	-62.073,79 €
16. Sonstige ordentliche Aufwendungen	-107.216,85 €	-191.941,53 €	-139.080,65 €
17. Ordentliche Aufwendungen	-2.017.982,81 €	-2.043.429,22 €	-2.033.034,00 €
18. Ordentliches Ergebnis	339.930,41 €	352.447,40 €	366.425,97 €
19. Finanzerträge	22,44 €	224,24 €	202,85 €
20. Zinsen und sonstige Finanzaufwendungen	-339.207,22 €	-351.734,07 €	-365.904,77 €
21. Finanzergebnis	-339.184,78 €	-351.509,83 €	-365.701,92 €
22. Ergebnis der laufenden Verwaltungstätigkeit	745,63 €	937,57 €	724,05 €
23. Außerordentliche Erträge	0,00 €	0,00 €	87,35 €
24. Außerordentliche Aufwendungen	0,00 €	0,00 €	-180,25 €
25. Außerordentliches Ergebnis	0,00 €	0,00 €	-92,90 €
26. Jahresergebnis	745,63 €	937,57 €	631,15 €

Finanzinteraktionen:

Die Stadt Kalkar zahlt eine Zweckverbandsumlage nach dem Verhältnis der in den Mitgliedsgemeinden wohnenden Schüler. Im Jahr 2016 wurde eine Umlage in Höhe von 69.673,98 € gezahlt (bei 38 von insgesamt 1.067 Schülern).

Kennzahlen:	2016	2015	2014
Anlageintensität	97,7 %	99,76 %	97,07 %
Liquidität 1. Grades	6,90 %	5,00 %	k. A.
Eigenkapitalquote	3,0%	3,05 %	6,37 %
Fremdkapitalquote	61,68 %	62,08 %	60,20 %

Organe der Beteiligung:

Schulverbandsversammlung

Weber, Rainer, Vorsitzender

Arntz-Klopf, Margarete

Aymans, Engeline

Billion, Evelyn

Buchholz, Marc, stellv. Vorsitzender

Diedrich, Peter

Hermsen, Willi

Kaiser, Renate

Kessel, Ursula

Kobsch, Angelika

Kox, Sabine

Knacht, Bettina

Krystof, David

Matenaers, Jörg

Mazurkiewicz, Agnieszka

Middeldorf, Brigitte

Peters, Johannes

Peters, Michael

Ratsak, Friedrich-Wilhelm

Seves, Georg

Stechling, Andreas

Straßner, Luca

Verberkt-Römer, Dagmar

Verheyen, Paul

Verhoeven, Johann

Verhoeven-Scholz, Katharina

Verweyen, Maria

Wennekers, Udo

Zeiger, Jörg

3.13 WohnBau e. G. Goch

Anschrift:	Marienwasserstraße 91 47574 Goch Telefon: 02823 97300 http://www.wohnbau-goch.de
Gründung:	1899
Rechtsform:	eingetragene Genossenschaft
Handelsregistereintragung:	GnR 116
Sitz der Genossenschaft:	Goch
Beteiligungsverhältnis:	Die Stadt Kalkar besitzt einen Genossenschaftsanteil von 84.760,00 €.
Gegenstand der Genossenschaft:	Zweck der Genossenschaft ist die Förderung ihrer Mitglieder vorrangig durch eine gute, sichere und sozial verantwortbare Wohnungsversorgung. Die Genossenschaft kann Bauten in allen Rechts- und Nutzungsformen bewirtschaften, errichten, erwerben, vermitteln, veräußern und betreuen; sie kann alle im Bereich der Wohnungs- und Immobilienwirtschaft, des Städtebaus und der Infrastruktur anfallenden Aufgaben übernehmen. Hierzu gehören Gemeinschaftsanlagen und Folgeeinrichtungen, Läden und Räume für Gewerbebetriebe, soziale, wirtschaftliche und kulturelle Einrichtungen und Dienstleistungen. Die Genossenschaft kann Inhaberschuldverschreibungen an ihre Mitglieder ausgeben. Sie kann ihren Mitgliedern Genussrechte, die keinen unbedingten Rückzahlungsanspruch beinhalten, gewähren. Beteiligungen sind zulässig. Die Ausdehnung des Geschäftsbetriebes auf Nichtmitglieder ist zugelassen.

Bilanz zum 31.12.:

	2016	2015	2014
Aktiva	62.473.737,51 €	51.542.771,08 €	44.640.917,39 €
A. Anlagevermögen	58.003.282,70 €	50.132.002,43 €	42.538.293,74 €
I. Immaterielle Vermögensgegenstände	5,00 €	5,00 €	162,81 €
II. Sachanlagen	58.003.277,70 €	50.131.997,43 €	42.538.130,93 €
III. Finanzanlagen	0,00 €	0,00 €	0,00 €
B. Umlaufvermögen	1.003.801,50 €	1.410.768,65 €	2.102.623,65 €
I. Vorräte	1.003.801,50 €	937.058,68 €	960.296,96 €
II. Forderungen und sonstige Vermögensgegenstände	120.214,09 €	13.495,30 €	1.757,08 €
III. Wertpapiere	0,00 €	0,00 €	0,00 €
IV. Kassenbestand, Bundesbankguthaben, Guthaben bei Kreditinstituten und Schecks	3.346.439,22 €	460.214,67 €	1.140.569,61 €
C. Rechnungsabgrenzungsposten	0,00 €	0,00 €	0,00 €
D. Aktive latente Steuern	0,00 €	0,00 €	0,00 €
E. Aktiver Unterschiedsbetrag aus der Vermögensverrechnung	0,00 €	0,00 €	0,00 €
Passiva	62.473.737,51 €	51.542.771,08 €	44.640.917,39 €
A. Eigenkapital	16.721.592,78 €	15.485.297,07 €	14.670.119,77 €
I. Geschäftsguthaben	1.928.809,00 €	1.544.966,10 €	1.324.561,81 €
II. Ergebnismrücklage	14.732.894,28 €	13.889.418,34 €	13.298.393,44 €
III. Einstellung in Ergebnismrücklagen	-591.024,90 €	-591.024,90 €	-584.831,19 €
IV. Jahresüberschuss	903.365,44 €	641.937,53 €	631.995,71 €
B. Sonderposten für Investitionszuschüsse	0,00 €	0,00 €	0,00 €
C. Rückstellungen	397.861,86 €	233.462,64 €	175.245,53 €
D. Verbindlichkeiten	45.354.282,87 €	35.824.011,37 €	29.795.552,09 €
E. Rechnungsabgrenzungsposten	0,00 €	0,00 €	0,00 €
F. Passive latente Steuern	0,00 €	0,00 €	0,00 €

Gewinn- und Verlustrechnung:

	2016	2015	2014
1. Umsatzerlöse	4.698.925,24	4.367.033,83 €	4.290.414,21 €
2. Veränderung des Bestandes an unfertigen Leistungen	59.121,45	-17.472,15 €	-39.359,49 €
3. sonstige betriebliche Erträge	601.218,98	150.261,04 €	140.076,62 €
4. Aufwendungen für bezogene Lieferungen und Leistungen	-1.813.852,91	-1.461.318,69 €	-1.561.527,81 €
5. Personalaufwand	-317.052,44	-257.019,34 €	-246.275,50 €
a) Löhne und Gehälter			
b) soziale Abgaben und Aufwendungen für Altersversorgung und für Unterstützung, davon für Altersversorgung	-58.145,17 1.398,66	-47.249,85 € -1.398,66 €	-44.590,68 € -684,27 €
6. Abschreibungen auf Sachanlagen	-828.966,28	-739.414,14 €	-759.189,72 €
7. sonstige betriebliche Aufwendungen	-187.320,03	-180.908,48 €	-200.700,67 €
8. Erträge aus Beteiligungen	0,00	0,00 €	0,00 €
9. sonstige Zinsen und ähnliche Erträge,	10.348,83	15.465,64 €	13.528,49 €
10. Zinsen und ähnliche Aufwendungen	-1.152.112,25	-1.075.963,29 €	-865.874,81 €
11. Ergebnis der gewöhnlichen Geschäftstätigkeit	1.012.165,42	753.234,57 €	726.500,64 €
12. Steuern vom Einkommen und Ertrag	-13.469,40	-23.537,50 €	-11.860,08 €
13. sonstige Steuern	-95.330,58	-87.759,54 €	-82.644,85 €
14. Jahresüberschuss	903.365,44	641.937,53 €	631.995,71 €

Finanzinteraktionen:

Die Stadt Kalkar erhält eine jährliche Dividende. Die Dividende für das Geschäftsjahr 2016 betrug 3.390,40 €.

Kennzahlen:

	2016	2015	2014
Anlageintensität	92,84 %	97,26 %	95,29 €
Liquidität 1. Grades	7,38 %	15,66 %	22,52 €
Eigenkapitalquote	26,77 %	30,04 %	32,86 €
Fremdkapitalquote	72,59 %	69,50 %	66,74 €

Personalbestand: 5,0 Vollzeitbeschäftigte (Vorjahr: 4,0)
4,0 Teilzeitbeschäftigte (Vorjahr: 4,0)

Organe der Beteiligung:

Vorstand

Tielkes, Manfred, Vorsitzender

Otto, Karl-Heinz

Aufsichtsrat

Eich, Stefan, Vorsitzender

Billion, Gerd-Heinz

Bossmann, Helmut

Jaspers, Stefan

de Klein, Klaus

Jaspers, Stefan

Meischner, Walter

Moll, Karl-Heinz

Neumann, Thomas

Willutzki, Jürgen

Mitgliederversammlung

Dr. Schulz, Britta

und Berechtigung aller weiteren Mitglieder (1.437
zum 31.12.2016) zur Teilnahme

3.14 Volksbank Kleverland e. G.

Anschrift:	Minoritenstraße 2 47533 Kleve Telefon: 02821 8080 https://www.volksbank-kleverland.de
Rechtsform:	eingetragene Genossenschaft
Sitz der Gesellschaft:	Kleve
Beteiligungsverhältnis:	Die Stadt Kalkar besitzt einen Genossenschaftsanteil von 200,00 €.
Zur Lage der Genossenschaft:	Die Bilanzsumme erhöhte sich um 34.475 TEUR auf 693.393 TEUR. Insgesamt waren am Jahresende 13.058 Mitglieder Anteilseigner der Volksbank Kleverland eG. Der Jahresüberschuss betrug 1.316 TEUR. Aus diesem Ergebnis konnte eine Dividende von 1,50 % an die Anteilseigner ausgeschüttet werden. Das gezeichnete Kapital konnte im Geschäftsjahr 2016 um 2.440 TEUR auf 21.806 TEUR gesteigert werden.
Finanzinteraktionen:	Die Stadt Kalkar erhält eine jährliche Dividende. Die Dividende für das Geschäftsjahr 2016 betrug 53,00_€ (1,50 % von 200,00 €).
Personalbestand:	152,0 Beschäftigte (Vorjahr: 156,0)
Organe der Beteiligung:	Aufsichtsrat Geurts, Hans, Vorsitzender Dr. Peter Lukassen, stellv. Vorsitzender (seit 28.06.2016) Meisters, Julius, stellv. Vorsitzender (bis 28.06.2016) Wolters, Wilhelm, stellv. Vorsitzender

Organe der Beteiligung
Fortsetzung

Kaldenhoven, Robert

Kersten, Ralf

Dr. Lukassen, Peter (bis 28.06.2016)

Paeßens, Maria

Dr. Peters, Yvonne

Scholten, Franz-Egon (bis 28.06.2016)

Van Bebber, Ludger (seit 28.06.2016)

Jansen, Eric (seit 28.06.2016)

4. Anlagen

4.1 Definitionen der Kennzahlen

Kennzahlen informieren in konzentrierter Form über wichtige wirtschaftliche Tatbestände. Es wurden vier Kennzahlen zur Bilanzanalyse ausgewählt:

Anlageintensität

Anlagevermögen / Gesamtvermögen x 100

Eine hohe Anlageintensität ist ein Indikator für Unabhängigkeit und Kreditwürdigkeit, andererseits aber auch oft für hohe Fixkosten (Bereitstellung) und eine hohe Kapitalbindung.

Liquidität 1. Grades

Kassenbestand / kurzfristige Verbindlichkeiten x 100

Die Kennzahl trifft eine Aussage über die Fähigkeit des Unternehmens, kurzfristige Zahlungsverbindlichkeiten zu erfüllen (ab 100 % könnten alle kurzfristigen Verbindlichkeiten am Bilanzstichtag aus den Kassenmitteln ausgeglichen werden).

Eigenkapitalquote

Eigenkapital / Gesamtkapital x 100

Eigenkapital hat Haftungsfunktion. Je größer die Eigenkapitalquote, desto höher ist im Allgemeinen auch die Kreditwürdigkeit und die Entscheidungsfreiheit des Unternehmens.

Fremdkapitalquote

Fremdkapital (ohne Rückstellungen) / Gesamtkapital x 100

Eine hohe Fremdkapitalquote kann die potentielle Gefahr der Abhängigkeit von Gläubigern aufzeigen und geht oft einher mit hohem Zinsaufwand.

4.2 Impressum

Stadt Kalkar, Die Bürgermeisterin

Fachbereich 4

Markt 20

47546 Kalkar

Stand: 01.11.2020

Für eventuelle Unrichtigkeiten wird keine Verantwortung übernommen.