

Stadt Kalkar

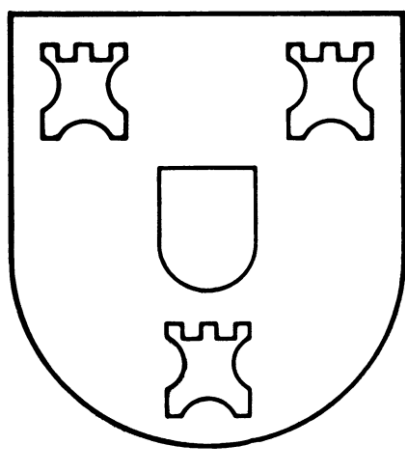

Beteiligungsbericht

2010

Inhaltsverzeichnis

1.	Vorbemerkungen.....	Seite 3
2.	Übersicht über den Bestand an Beteiligungen der Stadt Kalkar.....	Seite 4
2.1	Beteiligungen – Gesellschaftsformen.....	Seite 4
2.2	Beteiligungen – Organigramm.....	Seite 5
2.3	Übersicht über den Konsolidierungskreis.....	Seite 6
3.	Einzelberichterstattung über die Beteiligungen der Stadt Kalkar.....	Seite 8
3.1	Stadtentwicklungsgesellschaft Kalkar mbH.....	Seite 8
3.2	Stadtwerke Kalkar GmbH & Co. KG.....	Seite 12
3.3	Stadtwerke Kalkar Verwaltungs-GmbH.....	Seite 17
3.4	Freizeitpark Wisseler See GmbH	Seite 21
3.5	Campino GmbH.....	Seite 25
3.6	Wirtschaftsförderung Kreis Kleve GmbH.....	Seite 28
3.7	Lokalradio Kreis Kleve Betriebsgesellschaft mbH & Co. KG.....	Seite 33
3.8	Lokalradio Kreis Kleve Betriebs-Verwaltungs-Gesellschaft mbH.....	Seite 37
3.9	Sondervermögen Abwassersammlung der Stadt Kalkar.....	Seite 39
3.10	Abwasserbehandlungsverband Kalkar-Rees und Klärwerke Kalkar-Rees.....	Seite 42
3.11	Kommunalkassenverband in Bedburg-Hau.....	Seite 46
3.12	Zweckverband Gesamtschule Mittelkreis.....	Seite 49
3.13	WohnBau e. G. Goch.....	Seite 51
3.14	Volksbank Kleverland e.G.....	Seite 54
4.	Anlagen.....	Seite 56
4.1	Definitionen der Kennzahlen.....	Seite 56
4.2	Impressum.....	Seite 57

1. Vorbemerkungen

Seit dem 01.01.2009 erfolgt die Abbildung der Geschäftsvorfälle bei der Stadt Kalkar im Rahmen des Neuen Kommunalen Finanzmanagements nach kaufmännischen Grundsätzen gemäß den einschlägigen haushaltsrechtlichen Vorschriften der Gemeindeordnung (GO NRW) und der Gemeindehaushaltsverordnung (GemHVO NRW).

Die Gemeinden weisen heute aufgrund zahlreicher Ausgliederungen und Beteiligungen vielfach konzernähnliche Strukturen auf, um ihre gemeindlichen Aufgaben zu erfüllen. Nach § 117 Abs. 1 S. 1 GO NRW hat die Gemeinde einen Beteiligungsbericht zu erstellen, in dem ihre wirtschaftliche und nichtwirtschaftliche Betätigung, unabhängig davon, ob verselbstständigte Aufgabenbereiche dem Konsolidierungskreis des Gesamtabschlusses angehören, zu erläutern ist.

Dadurch wird die Gesamtübersicht über die Betriebe der Gemeinde hergestellt und die Informationslücke zum Gesamtlagebericht, der dem Gesamtabschluss beizufügen ist, geschlossen. Im Beteiligungsbericht sollen daher die Gemeinden auch ihre gesamte Beteiligungsstruktur aufzeigen, unabhängig davon, ob sie außerhalb ihrer Kernverwaltung in öffentlich-rechtlicher oder privatrechtlicher Form tätig sind.

In dem Beteiligungsbericht steht die Lage jedes einzelnen gemeindlichen Betriebes und nicht die Gesamtlage im Blickpunkt. Er darf nicht als ein Werk betrachtet werden, das jedes Jahr als neue Aufgabe zu erledigen ist. Die Fortführung der Aufgabenerledigung erfordert, dass der Bericht durch den Aufbau einer Zeitreihe eine Vergleichbarkeit der Ergebnisse sichert und die Entwicklung transparent macht.

Der Beteiligungsbericht bietet eine umfangreiche Orientierungshilfe für die politischen Gremien, die Verwaltung sowie die breite Öffentlichkeit und stellt ein Instrumentarium zur Steuerung und Kontrolle der Beteiligungen dar.

Mit dem Beteiligungsbericht erfüllt die Stadt Kalkar ihre Verpflichtung zur Information der Ratsmitglieder und Einwohner/innen über ihre Beteiligungen an Unternehmen und Einrichtungen.

2. Übersicht über den Bestand an Beteiligungen der Stadt Kalkar

2.1 Beteiligungen – Gesellschaftsformen

Gesellschaften mit beschränkter Haftung	Stadt Kalkar*
Stadtentwicklungsgesellschaft Kalkar mbH	100,00 %
Freizeitpark Wisseler See GmbH	100,00 %
Wirtschaftsförderung Kreis Kleve GmbH	1,20 %
Lokalradio Kreis Kleve Betriebsgesellschaft mbH & Co. KG	0,50 %
Eigenbetriebe	
Sondervermögen Abwassersammlung der Stadt Kalkar	(fiktiv) 100 %
Zweckverbände	
Zweckverband Gesamtschule Mittelkreis	5,26 %
Kommunalkassenverband in Bedburg-Hau	25,00 %
Abwasserbehandlungsverband Kalkar-Rees	59,50 %
Genossenschaften	
Wohnbau e. G. Goch	6,84 %
Volksbank Kleverland e. G.	< 0,01 %
Mittelbare Beteiligungen	
Stadtwerke Kalkar GmbH & Co. KG	
Stadtwerke Kalkar Verwaltungs-GmbH	
Klärwerke Kalkar-Rees	
Campino GmbH	
Lokalradio Kreis Kleve Betriebs-Verwaltungs-Gesellschaft mbH	

* Die Beteiligungsquote der Stadt Kalkar bezieht sich auf den Stichtag 31.12.2010.

2.2 Beteiligungen – Organigramm

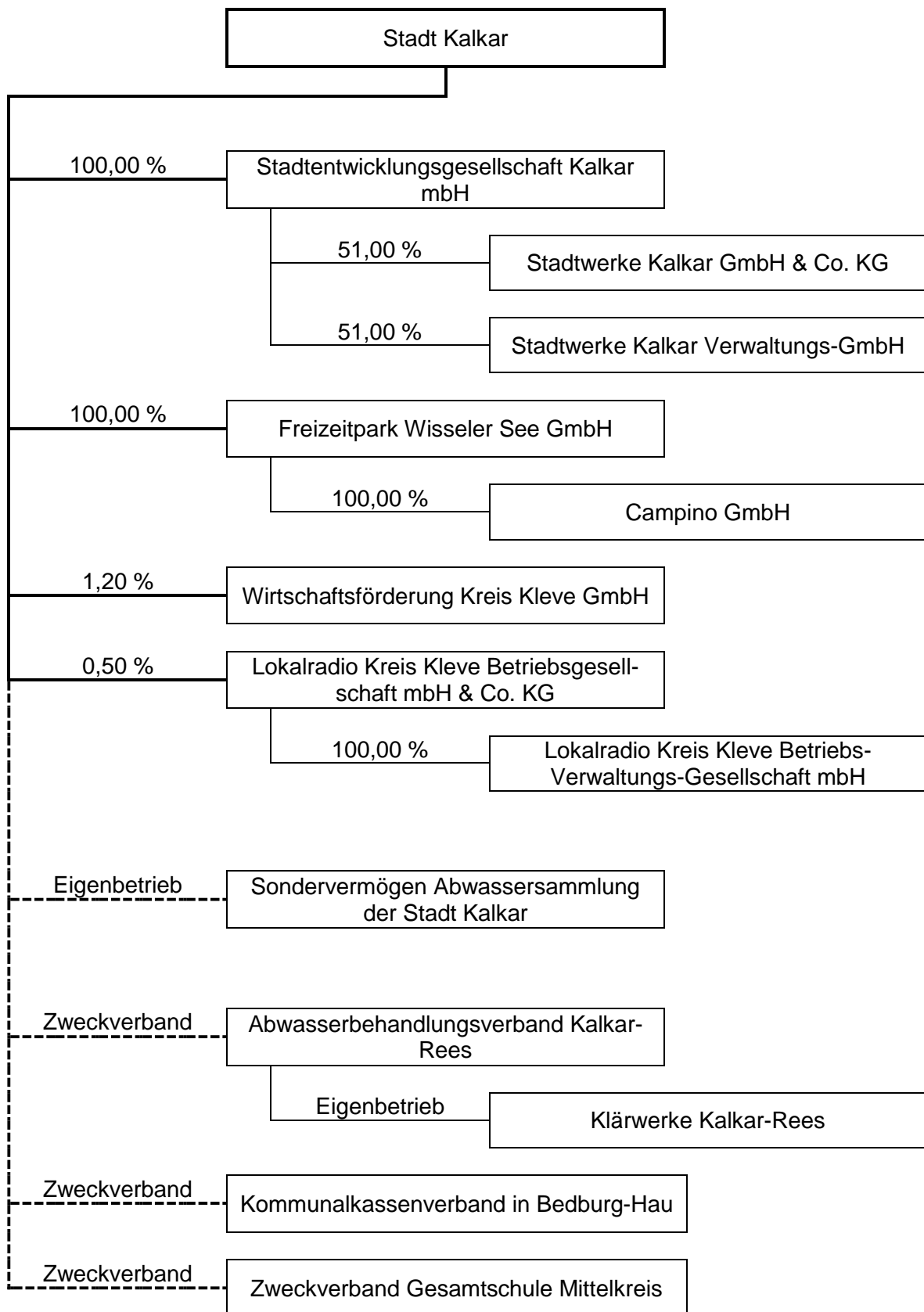

2.2 Übersicht über den Konsolidierungskreis

Wie bereits in den Vorbemerkungen angedeutet, hat die Stadt Kalkar nach § 116 Abs. 2 GO NRW ihren und die Abschlüsse aller verselbstständigten Aufgabenbereiche in öffentlich-rechtlicher oder privatrechtlicher Form zu einem Gesamtabschluss zu konsolidieren. Hierzu müssen Abschlüsse entweder vollständig (= mittels Vollkonsolidierung) oder partiell (= mittels Equity-Konsolidierung) mit dem Abschluss der Gemeinde zusammengefasst und Ergebnisse aus konzerninternen Verbindungen, die sich in Vermögens-, Kapital- und Erfolgsgrößen niederschlagen können, aufgerechnet werden. Die übrigen gemeindlichen Betriebe werden mit ihrer Bewertung zu fortgeführten Anschaffungskosten in den gemeindlichen Gesamtabschluss einbezogen.

Welche verselbstständigten Aufgabenbereiche im Einzelnen wie zu konsolidieren sind, regelt § 50 GemHVO NRW. § 50 GemHVO NRW ordnet dem in § 116 Abs. 2 GO NRW genannten Konsolidierungskreis verselbstständigte Aufgabenbereiche abgestuft verschiedene Konsolidierungsmethoden zu. Insgesamt ergibt sich damit der folgende abgestufte Konsolidierungskreis:

1. Stufe: Vollkonsolidierung (§ 50 Abs. 1 und 2 GemHVO NRW): Die Verselbstständigten Aufgabenbereiche in öffentlich-rechtlicher und privatrechtlicher Organisationsform, die unter einheitlicher Leitung der Gemeinde stehen oder bei denen eine bestimmende, kontrollierende Einflussnahme entsprechend § 50 Abs. 2 S. 2 GemHVO NRW möglich ist, werden mittels der Vollkonsolidierung in den Gesamtabschluss aufgenommen, soweit nicht ein Fall des § 116 Abs. 3 GO NRW vorliegt.
2. Stufe: At Equity (§ 50 Abs. 3 GemHVO NRW): Verselbstständigte Aufgabenbereiche in öffentlich-rechtlichen und privatrechtlichen Organisationsformen, auf die die Gemeinde einen maßgeblichen Einfluss hat (assoziierte verselbstständigte Aufgabenbereiche), werden mit der Equity-Methode in den Gesamtabschluss aufgenommen, soweit nicht ein Fall des § 116 Abs. 3 GO NRW vorliegt.
3. Stufe: At Cost: Beteiligungen und sonstige Finanzanlagen sowie abschließende Fälle des § 116 Abs. 3 GO NRW werden gem. § 253 HGB mit den fortgeführten Anschaffungskosten der jeweiligen Einzelabschlüsse in den Gesamtabschluss aufgenommen.

Die nachfolgende Übersicht zeigt den Konsolidierungskreis der Stadt Kalkar unter Einbeziehung der Beteiligungen:

Verselbstständige Aufgabenbereiche	Vollkonsolidierung	At Equity	At Cost
Stadtentwicklungsgesellschaft Kalkar mbH	X		
Stadtwerke Kalkar GmbH & Co. KG	X		
Stadtwerke Kalkar VerwaltungsgmbH			X
Freizeitpark Wisseler See GmbH	X		
Campino GmbH			X
Wirtschaftsförderung Kreis Kleve GmbH			X
Lokalradio Kreis Kleve Betriebsgesellschaft mbH & Co. KG			X
Sondervermögen Abwassersammlung der Stadt Kalkar	X		
Zweckverband Gesamtschule Mittelkreis			X
Abwasserbehandlungsverband Kalkar-Rees/ Klärwerke Kalkar-Rees		X	

3. Einzelberichterstattung über die Beteiligungen der Stadt Kalkar

3.1 Stadtentwicklungsgesellschaft Kalkar mbH

Anschrift:	Markt 20 47546 Kalkar Telefon: 02824/130 www.seg-kalkar.de
Gründung:	15. Juli 1993
Rechtsform:	Gesellschaft mit beschränkter Haftung
Handelsregistereintragung:	HR B 1447
Sitz der Gesellschaft:	Kalkar
Gesellschaftsvertrag:	Gesellschaftsvertrag vom 15.07.1993, zuletzt geändert am 16.03.2010
Geschäftsführung:	Fonck, Gerhard
Stammkapital:	50.000,00 €
Gesellschafter:	Stadt Kalkar, 100,00 %
Unterbeteiligungen:	Stadtwerke Kalkar GmbH & Co. KG, 51,00 % Stadtwerke Kalkar Verwaltungs-GmbH, 51,00 %
Gegenstand des Unternehmens:	Die Sicherung und die Fortentwicklung der kommunalen Infrastruktur in den Bereichen der Erschließung gewerblicher Standorte, von Einrichtungen der Erholung, Freizeit und des Fremdenverkehrs und des kommunalen Wohnungsbaus.

Gegenstand des Unternehmens: Die Gesellschaft hat alle Maßnahmen zur Verbesserung der wirtschaftlichen Struktur der Stadt durch Entwicklung und Förderung von Industrie, Gewerbe, Handel und Dienstleistungen in Kalkar einzusetzen.

- Fortsetzung -

Die Gesellschaft führt für die Stadt Kalkar die Maßnahmen aus dem Programm zur Förderung von strukturellen Maßnahmen in der Region Kalkar zum Ausgleich der Stilllegungsfolgen des Forschungsprojektes SNR 300 (Sonderprogramm Kalkar) durch, soweit noch nicht abgeschlossen.

Bilanz zum 31.12.:

	2010	2009	2008
Aktiva	11.486.204,61 €	11.468.324,40 €	11.185.282,82 €
A. Anlagevermögen	5.509.501,15 €	5.618.722,30 €	5.475.635,19 €
I. Immaterielle Vermögensgegenstände	0,00 €	0,00 €	0,00 €
II. Sachanlagen	3.405.684,96 €	3.514.906,11 €	3.371.819,00 €
III. Finanzanlagen	2.103.816,19 €	2.103.816,19 €	2.103.816,19 €
B. Umlaufvermögen	5.973.322,67 €	5.846.083,13 €	5.706.110,66 €
I. Vorräte	4.472.205,68 €	4.659.591,49 €	4.287.112,61 €
II. Forderungen und sonstige Vermögensgegenstände	811.002,53 €	650.052,89 €	427.778,92 €
III. Wertpapiere	0,00 €	0,00 €	0,00 €
IV. Kassenbestand, Bundesbankguthaben, Guthaben bei	690.114,46 €	536.438,75 €	991.219,13 €
C. Rechnungsabgrenzungsposten	3.380,79 €	3.536,97 €	3.536,97 €
D. Aktive latente Steuern	0,00 €	0,00 €	0,00 €
E. Aktiver Unterschiedsbetrag aus der Vermögensverrechnung	0,00 €	0,00 €	0,00 €
Passiva	11.486.204,61 €	11.468.324,40 €	11.185.282,82 €
A. Eigenkapital	4.982.658,38 €	4.913.778,19 €	4.912.015,38 €
I. Gezeichnetes Kapital	50.000,00 €	50.000,00 €	50.000,00 €
II. Kapitalrücklage	4.613.038,17 €	4.613.038,17 €	4.613.038,17 €
III. Gewinnrücklagen	0,00 €	0,00 €	0,00 €
IV. Gewinnvortrag	250.740,02 €	248.977,21 €	509.509,44 €
V. Jahresüberschuss	68.880,19 €	1.762,81 €	-260.532,23 €
B. Rückstellungen	14.969,54 €	14.040,00 €	11.000,00 €
C. Verbindlichkeiten	6.067.959,23 €	6.101.212,64 €	5.804.261,76 €
D. Rechnungsabgrenzungsposten	420.617,46 €	439.311,57 €	458.005,68 €
E. Passive latente Steuern	0,00 €	0,00 €	0,00 €

Gewinn- und Verlustrechnung:

	2010	2009	2008
1. Umsatzerlöse	706.136,95 €	523.605,87 €	627.585,00 €
2. Verminderung des Bestands an fertigen und unfertigen Erzeugnissen	35.014,08 €	0,00 €	35.890,09 €
3. sonstige betriebliche Erträge	9.645,98 €	23.270,50 €	9.669,65 €
4. Materialaufwand			
a) Aufwendungen für Roh-, Hilfs- und Betriebsstoffe und für bezogene Waren	260.418,76 €	110.860,59 €	151.113,98 €
b) Aufwendungen für bezogene Leistungen	44.091,47 €	43.700,62 €	53.900,30 €
5. Personalaufwand			
a) Löhne und Gehälter	63.620,54 €	48.677,33 €	48.514,42 €
b) soziale Abgaben und Aufwendungen für Altersversorgung und für Unterstützung	16.434,33 €	11.905,12 €	11.831,83 €
6. Abschreibungen auf Sachanlagen	156.198,80 €	148.325,10 €	147.469,53 €
7. sonstige betriebliche Aufwendungen	216.128,90 €	234.825,15 €	216.823,40 €
8. Erträge aus Beteiligungen	405.450,00 €	306.000,00 €	19.890,00 €
9. sonstige Zinsen und ähnliche Erträge	5.402,27 €	20.860,09 €	28.730,83 €
10. Zinsen und ähnliche Aufwendungen	238.161,87 €	237.185,37 €	244.900,26 €
11. Ergebnis der gewöhnlichen Geschäftstätigkeit	96.566,45 €	38.257,18 €	-224.568,33 €
12. sonstige Steuern	27.686,26 €	36.494,37 €	35.963,90 €
13. Jahresüberschuss	68.880,19 €	1.762,81 €	-260.532,23 €

Finanzinteraktionen:

Die Stadtentwicklungsgesellschaft Kalkar mbH vermietet die Verwaltungsgebäude an die Stadt Kalkar. Die Stadt Kalkar hat Bürgschaften zugunsten der Stadtentwicklungsgesellschaft Kalkar mbH übernommen, aus denen sich in Zukunft finanzielle Verpflichtungen der Stadt Kalkar ergeben könnten.

Datum der Bürgschaftserklärung	Voraussichtliche Laufzeit	Ende Zinsbindung	Ursprungsbetrag der Bürgschaft	Stand zum 31.12.2010
10.09.1998	2031	30.09.2011	766.937,82 €	637.418,85 €
23.05.2002	2022	30.04.2022	1.015.000,00 €	694.770,50 €
20.09.2002	2012	30.09.2012	844.000,00 €	745.776,05 €
20.02.2003	2036	01.09.2016	1.200.000,00 €	1.096.769,07 €
19.07.2006	2026	01.09.2016	1.300.000,00 €	1.092.613,48 €

Des Weiteren erbrachte die Stadtentwicklungsgesellschaft Kalkar mbH Verwaltungskostenerstattungen für personelle Dienstleistungen der Stadt Kalkar in Höhe von insgesamt 54.433,00 €.

Kennzahlen:

	2010	2009	2008
Anlageintensität	47,97 %	48,99 %	48,95 %
Liquidität 1. Grades	35,59 %	31,76 %	71,60 %
Eigenkapitalquote	43,38 %	42,85 %	43,91 %
Fremdkapitalquote	52,83 %	53,20 %	51,89 %

Personalbestand:

2,0 Prokuristen (Vorjahr: 2,0)

Organe der Beteiligung:

Gesellschafterversammlung

Dr. Bergmann, Günther, Vorsitzender
 Reinkens, Jochem, stellv. Vorsitzender
 Bienemann, Paul
 Boßmann, Franz
 Fonck, Gerhard
 Gulan, Boris
 Kunisch, Willibald
 Reumer, Theodor
 Sakowski, Peter
 Wenten, Jürgen

Organe der Beteiligung:

- Fortsetzung -

Wolters, Wilhelm

Aufsichtsrat

Reinkens, Jochem, Vorsitzender

Wolters, Wilhelm, stellv. Vorsitzender

Dr. Bergmann, Günther

Boßmann, Franz

Kunisch, Willibald

Sakowski, Peter

Wenten, Jürgen

3.2 Stadtwerke Kalkar GmbH & Co. KG

Anschrift:	Industriepark 4 47546 Kalkar Telefon: 02824/92320 www.stadtwerke-kalkar.de
Gründung:	27. Januar 1905
Rechtsform:	Kommanditgesellschaft (GmbH & Co. KG)
Handelsregistereintragung:	HR A 1842
Sitz der Gesellschaft:	Kalkar
Gesellschaftsvertrag:	Gesellschaftsvertrag vom 18.12.2003, zuletzt geändert am 22.06.2011
Geschäftsführung:	Die Geschäftsführung obliegt der persönlich haftenden Gesellschafterin, der Stadtwerke Kalkar Verwaltungs-GmbH, deren Geschäftsführer seit dem 01.01.2009 Herr Bernd Hartung, wohnhaft in Bochum, ist.
Gesellschaftskapital:	1.005.000,00 €
Gesellschafter: (Kommanditisten)	Stadtentwicklungsgesellschaft Kalkar mbH, 51,00 % GELSENWASSER AG, 49,00 %
Komplementärin:	Stadtwerke Kalkar Verwaltungs-GmbH
Gegenstand des Unternehmens:	Gegenstand des Unternehmens ist die Versorgung der Bevölkerung, der Landwirtschaft, des Gewerbes und der Industrie - mit Energie, soweit die Bezieher im Stadtgebiet Kalkar ansässig sind

Gegenstand des Unternehmens: - mit Wasser, soweit die Bezieher im Stadtgebiet Kalkar sowie in den Stadtbezirken Marienbaum und Vynen-Obermörmtter der Stadt Xanten ansässig sind. Die Gesellschaft übernimmt als Auftragsempfänger der Stadt Kalkar teilweise die Sammlung und Ableitung der Abwässer zur Zentralkläranlage in Kalkar-Hönnepel. Die Gesellschaft ist berechtigt, sofern sich auf kommunaler Ebene Zuordnungen ändern, die Belieferung anderer Abnehmerkreise durchzuführen. Die Gesellschaft ist weiterhin berechtigt, sich zur Erfüllung ihrer Aufgaben anderer Unternehmen zu bedienen, sie zu erwerben, zu errichten oder sich an solchen Unternehmen in jeder gesetzlich zulässigen Form zu beteiligen.
(Fassung bis 22.06.2011)

Gegenstand des Unternehmens ist die Versorgung mit Energie. Gegenstand des Unternehmens ist auch die Versorgung mit Wasser im Stadtgebiet und benachbarten Gebieten, soweit diese über ein Leitungsnetz mit dem Wasserleitungsnetz in Kalkar verbunden sind. Die Gesellschaft darf unter diesen Voraussetzungen auch Aufgaben im Zusammenhang mit der Abwasserentsorgung übernehmen. Die Gesellschaft darf andere Unternehmen gleicher oder ähnlicher Art übernehmen, sich an ihnen beteiligen und ihre Geschäfte führen und alle Geschäfte betreiben, die geeignet sind, den Gesellschaftszweck zu fördern.
(Fassung ab 22.06.2011)

Bilanz zum 31.12.:

	2010	2009	2008
Aktiva	10.887.713,12 €	10.250.201,67 €	11.135.344,10 €
A. Anlagevermögen	8.864.778,23 €	9.074.848,06 €	9.336.925,49 €
I. Immaterielle Vermögensgegenstände	297.003,81 €	311.623,81 €	295.317,46 €
II. Sachanlagen	8.515.975,24 €	8.684.570,11 €	8.930.018,11 €
III. Finanzanlagen	51.799,18 €	78.654,14 €	111.589,92 €
B. Umlaufvermögen	1.978.134,89 €	1.124.153,61 €	1.740.818,61 €
I. Vorräte	70.130,20 €	76.380,86 €	75.127,15 €
II. Forderungen und sonstige Vermögensgegenstände	1.809.071,89 €	963.468,47 €	1.549.150,95 €
III. Wertpapiere	0,00 €	0,00 €	0,00 €
IV. Kassenbestand, Bundesbankguthaben, Guthaben bei Kreditinstituten und Schecks	98.932,80 €	84.304,28 €	116.540,51 €
C. Rechnungsabgrenzungsposten	44.800,00 €	51.200,00 €	57.600,00 €
D. Aktive latente Steuern	0,00 €	0,00 €	0,00 €
E. Aktiver Unterschiedsbetrag aus der Vermögensverrechnung	0,00 €	0,00 €	0,00 €
Passiva	10.887.713,12 €	10.250.201,67 €	11.135.344,10 €
A. Eigenkapital	3.223.048,42 €	3.223.048,42 €	3.223.048,42 €
I. Kommanditkapital	1.005.000,00 €	1.005.000,00 €	1.005.000,00 €
II. Kapitalrücklage	1.657.313,85 €	1.657.313,85 €	1.657.313,85 €
III. Gewinnrücklagen	560.734,57 €	560.734,57 €	560.734,57 €
B. Sonderposten für Investitionszuschüsse	1.030.970,00 €	1.112.335,00 €	1.200.516,00 €
C. Bau- und Ertragszuschüsse	1.307.792,00 €	1.423.048,00 €	1.550.647,00 €
D. Rückstellungen	733.708,96 €	781.216,00 €	635.746,38 €
E. Verbindlichkeiten	4.485.990,74 €	3.648.489,25 €	4.486.760,30 €
F. Rechnungsabgrenzungsposten	106.203,00 €	62.065,00 €	38.626,00 €
G. Passive latente Steuern	0,00 €	0,00 €	0,00 €

Gewinn- und Verlustrechnung:

	2010	2009	2008
1. Umsatzerlöse	6.760.324,05 €	6.864.519,93 €	6.885.520,79 €
2. Andere aktivierte Eigenleistungen	87.391,24 €	70.404,22 €	105.493,54 €
3. sonstige betriebliche Erträge	902.986,60 €	726.327,31 €	709.893,07 €
4. Materialaufwand			
a) Aufwendungen für Roh-, Hilfs- und Betriebsstoffe und für bezogene Waren	2.852.153,34 €	3.121.099,13 €	3.882.691,99 €
b) Aufwendungen für bezogene Leistungen	1.375.384,00 €	1.356.698,47 €	1.264.283,17 €
5. Personalaufwand			
a) Löhne und Gehälter	586.568,87 €	552.799,67 €	531.745,51 €
b) soziale Abgaben und Aufwendungen für Altersversorgung und für Unterstützung, davon für Altersversorgung	170.404,66 €	158.191,05 €	150.629,12 €
6. Abschreibungen auf Sachanlagen	46.459,22 €	40.383,22 €	38.457,68 €
7. sonstige betriebliche Aufwendungen	558.188,85 €	585.878,73 €	595.731,83 €
8. Erträge aus anderen Wertpapieren und Ausleihungen des Finanzanlagevermögens	718.027,08 €	580.819,74 €	614.448,66 €
9. sonstige Zinsen und ähnliche Erträge	1.799,38 €	2.596,86 €	3.340,51 €
10. Zinsen und ähnliche Aufwendungen	680,30 €	5.747,90 €	2.855,48 €
11. Ergebnis der gewöhnlichen Geschäftstätigkeit	930.321,61 €	731.672,21 €	58.638,92 €
12. Steuern vom Ertrag	87.865,33 €	149.718,14 €	154.988,29 €
13. sonstige Steuern	131.680,94 €	61.161,53 €	12.063,14 €
14. Jahresüberschuss	795.000,00 €	600.000,00 €	39.000,00 €
15. Gutschrift auf Verbindlichkeitenkonten	3.640,67 €	70.510,68 €	7.575,78 €
16. Ergebnis nach Verwendungsrechnung	0,00 €	0,00 €	0,00 €

Finanzinteraktionen:

Die Stadt Kalkar hat Bürgschaften zugunsten der Stadtwerke Kalkar GmbH & Co. KG übernommen, aus denen sich in Zukunft finanzielle Verpflichtungen der Stadt Kalkar ergeben könnten.

Finanzinteraktionen:

- Fortsetzung -

Des Weiteren erbrachte die Stadtwerke Kalkar GmbH & Co. KG Verwaltungskostenerstattungen für personelle Dienstleistungen der Stadt Kalkar in Höhe von insgesamt 12.023,00 €.

Kennzahlen:

	2010	2009	2008
Anlageintensität	81,42 %	88,53 %	83,85 %
Liquidität 1. Grades	3,17 %	3,85 %	3,94 %
Eigenkapitalquote	29,60 %	31,44 %	28,94 %
Fremdkapitalquote	41,20 %	35,59 %	40,29 %

Personalbestand:

14,0 Beschäftigte (Vorjahr: 16,0)

1,0 Prokuristen (Vorjahr: 1,0)

Organe der Beteiligung:

Gesellschafterversammlung

Rottmann, Karl-Heinz, (stellv.) Vorsitzender*

Wessling, Dirk, (stellv.) Vorsitzender* (seit 15.05.2013)

Fonck, Gerhard

Bienemann, Paul

Gulan, Boris

Kohl, Kirsten

Kupich, Monika (seit 02.12.2010 bis 14.05.2013)

Dr. Natzel, Norbert (bis 01.12.2010)

Aufsichtsrat

Dr. Basler, Joachim, (stellv.) Vorsitzender*

Sakowski, Peter, (stellv.) Vorsitzender*

Fonck, Gerhard

Dr. Bergmann, Günther

Wolters, Wilhelm

Bienemann, Paul

Schopen, Heinz

Wienemann, Johannes

Janscheidt, Markus

Dr. Klocke, Bernhard

* Der Vorsitz wird jährlich wechselnd wahrgenommen.

Organe der Beteiligung:

- Fortsetzung -

Krietenbrink, Heiner

Dr. Natzel, Norbert (bis 31.05.2010)

Kröger, Eva Lucia (ab 01.06.2010)

Pruss, Stefan

3.3 Stadtwerke Kalkar Verwaltungs-GmbH

Anschrift:	Industriepark 4 47546 Kalkar
Rechtsform:	Gesellschaft mit beschränkter Haftung
Handelsregistereintragung:	HR B 3507
Sitz der Gesellschaft:	Kalkar
Gesellschaftsvertrag:	Gesellschaftsvertrag vom 18.12.2003, zuletzt geändert am 14.11.2011
Geschäftsführung:	Hartung, Bernd
Gesellschaftskapital:	25.000,00 €
Gesellschafter:	Stadtentwicklungsgesellschaft Kalkar mbH, 51,00 % GELSENWASSER AG, 49,00 %
Gegenstand des Unternehmens:	<p>Gegenstand des Unternehmens ist die Übernahme der persönlichen Haftung und der Geschäftsführung bei Gesellschaften, insbesondere als persönlich haftende Gesellschafterin an der Stadtwerke Kalkar GmbH & Co. KG, die ihrerseits zum Gegenstand des Unternehmens die Versorgung der Bevölkerung, der Landwirtschaft, des Gewerbes und der Industrie</p> <ul style="list-style-type: none">- mit Energie, soweit die Bezieher im Stadtgebiet Kalkar ansässig sind- mit Wasser, soweit die Bezieher im Stadtgebiet Kalkar sowie in den Stadtbezirken Marienbaum und Vynen-Obermörmtter der Stadt Xanten ansässig sind. <p>Die Gesellschaft übernimmt als Auftragsempfänger der Stadt Kalkar teilweise die Sammlung und Ableitung der Abwässer zur Zentralkläranlage in Kalkar-Hönnepel.</p>

Gegenstand des Unternehmens: Die Gesellschaft darf andere Unternehmen gleicher oder
- Fortsetzung - ähnlicher Art übernehmen, sich an ihr beteiligen und ihre
Geschäfte führen und alle Geschäfte betreiben, die geeignet sind, den Gesellschaftszweck zur fördern.
(Fassung bis 14.11.2011)

Gegenstand des Unternehmens ist die Übernahme der persönlichen Haftung und der Geschäftsführung bei Gesellschaften, insbesondere als persönlich haftende Gesellschafterin an der Stadtwerke Kalkar GmbH & Co. KG, die ihrerseits zum Gegenstand des Unternehmens die Versorgung mit Energie hat.
(Fassung ab 14.11.2011)

Bilanz zum 31.12.:

	2010	2009	2008
Aktiva	34.863,53 €	33.351,38 €	32.135,10 €
A. Anlagevermögen	0,00 €	0,00 €	0,00 €
I. Immaterielle Vermögensgegenstände	0,00 €	0,00 €	0,00 €
II. Sachanlagen	0,00 €	0,00 €	0,00 €
III. Finanzanlagen	0,00 €	0,00 €	0,00 €
B. Umlaufvermögen	34.863,53 €	33.351,38 €	32.135,10 €
I. Vorräte	0,00 €	0,00 €	0,00 €
II. Forderungen und sonstige Vermögensgegenstände	931,94 €	92,75 €	538,90 €
III. Wertpapiere	0,00 €	0,00 €	0,00 €
IV. Kassenbestand, Bundesbankguthaben, Guthaben bei Kreditinstituten und Schecks	33.931,59 €	33.258,63 €	31.596,20 €
C. Rechnungsabgrenzungsposten	0,00 €	0,00 €	0,00 €
D. Aktive latente Steuern	0,00 €	0,00 €	0,00 €
E. Aktiver Unterschiedsbetrag aus der Vermögensverrechnung	0,00 €	0,00 €	0,00 €
Passiva	34.863,53 €	33.351,38 €	32.135,10 €
A. Eigenkapital	30.759,74 €	29.675,69 €	28.852,50 €
I. Gezeichnetes Kapital	25.000,00 €	25.000,00 €	25.000,00 €
II. Kapitalrücklage	0,00 €	0,00 €	0,00 €
III. Gewinnrücklagen	0,00 €	0,00 €	0,00 €
IV. Gewinnvortrag	4.675,69 €	3.852,50 €	2.457,66 €
V. Jahresüberschuss	1.084,05 €	823,19 €	1.394,84 €
B. Rückstellungen	3.730,50 €	3.400,00 €	2.800,00 €
C. Verbindlichkeiten	373,29 €	275,69 €	482,60 €
D. Rechnungsabgrenzungsposten	0,00 €	0,00 €	0,00 €
E. Passive latente Steuern	0,00 €	0,00 €	0,00 €

Gewinn- und Verlustrechnung:

	2010	2009	2008
1. Umsatzerlöse	0,00 €	0,00 €	0,00 €
2. Andere aktivierte Eigenleistungen	0,00 €	0,00 €	0,00 €
3. sonstige betriebliche Erträge	5.133,15 €	4.942,20 €	5.695,19 €
4. Materialaufwand			
a) Aufwendungen für Roh-, Hilfs- und Betriebsstoffe und für bezogene Waren	0,00 €	0,00 €	0,00 €
b) Aufwendungen für bezogene Leistungen	0,00 €	0,00 €	0,00 €
5. Personalaufwand			
a) Löhne und Gehälter	0,00 €	0,00 €	0,00 €
b) soziale Abgaben und Aufwendungen für Altersversorgung und für Unterstützung	0,00 €	0,00 €	0,00 €
6. Abschreibungen auf Sachanlagen	0,00 €	0,00 €	0,00 €
7. sonstige betriebliche Aufwendungen	4.123,40 €	4.335,45 €	4.488,69 €
8. Erträge aus anderen Wertpapieren und Ausleihungen des Finanzanlagevermögens	0,00 €	0,00 €	0,00 €
9. sonstige Zinsen und ähnliche Erträge	277,80 €	367,75 €	450,57 €
10. Zinsen und ähnliche Aufwendungen	0,00 €	0,00 €	0,00 €
11. Ergebnis der gewöhnlichen Geschäftstätigkeit	1.287,55 €	974,50 €	1.657,07 €
12. Steuern vom Ertrag	203,50 €	151,31 €	262,23 €
13. sonstige Steuern	0,00 €	0,00 €	0,00 €
14. Jahresüberschuss	1.084,05 €	823,19 €	1.394,84 €

Kennzahlen:	2010	2009	2008
Anlageintensität	0,00 %	0,00 %	0,00 %
Liquidität 1. Grades	9.090 %	12.064 %	6.547 %
Eigenkapitalquote	88,23 %	88,89 %	89,79 %
Fremdkapitalquote	1,07 %	0,83 %	1,50 %

Personalbestand: 1,0 Prokuristen (Vorjahr: 1,0)

Organe der Beteiligung: **Gesellschafterversammlung**

Rottmann, Karl-Heinz, (stellv.) Vorsitzender*

Wessling, Dirk, (stellv.) Vorsitzender* (seit 15.05.2013)

Fonck, Gerhard

Bienemann, Paul

Gulan, Boris

Kohl, Kirsten

Kupich, Monika (seit 02.12.2010 bis 14.05.2013)

Dr. Natzel, Norbert (bis 01.12.2010)

* Der Vorsitz wird jährlich wechselnd wahrgenommen.

Organe der Beteiligung:

- Fortsetzung -

Aufsichtsrat

Dr. Basler, Joachim, (stellv.) Vorsitzender*

Sakowski, Peter, (stellv.) Vorsitzender*

Fonck, Gerhard

Dr. Bergmann, Günther

Wolters, Wilhelm

Bienemann, Paul

Schopen, Heinz

Wienemann, Johannes

Janscheidt, Markus

Dr. Klocke, Bernhard

Krietenbrink, Heiner

Dr. Natzel, Norbert (bis 31.05.2010)

Kröger, Eva Lucia (ab 01.06.2010)

Pruss, Stefan

* Der Vorsitz wird jährlich wechselnd wahrgenommen.

3.4 Freizeitpark Wisseler See GmbH

Anschrift:	Zum Wisseler See 15 47546 Kalkar Telefon: 02824/96310 www.wisseler-see.de
Gründung:	13. September 1966
Rechtsform:	Gesellschaft mit beschränkter Haftung
Handelsregistereintragung:	HR B 99
Sitz der Gesellschaft:	Kalkar
Gesellschaftsvertrag:	Gesellschaftsvertrag vom 18.08.1994, zuletzt geändert am 11.07.2007
Geschäftsführung:	Ricken, Ottmar (bis 31.12.2011) Dellemann, Daniela (ab 01.01.2012)
Stammkapital:	80.000,00 €
Gesellschafter:	Stadt Kalkar, 100,00 %
Unterbeteiligungen:	Campino GmbH, 100,00 %
Gegenstand des Unternehmens:	Der Betrieb eines Naturfreibades und eines Campingplatzes mit Versorgungsbetrieben. Die Gesellschaft kann ihre Tätigkeit ausweiten und darf alle Geschäfte betreiben, die geeignet sind, Freizeit-, Touristik-, Natur- und Landschaftspflegezwecke zu fördern und den Ruf der Stadt als Freizeitstandort zu verbessern.

Bilanz zum 31.12.:

	2010	2009	2008
Aktiva	8.407.092,33 €	8.753.295,44 €	8.982.487,40 €
A. Anlagevermögen	7.814.317,35 €	8.143.651,72 €	8.387.318,44 €
I. Immaterielle Vermögensgegenstände	8.582,11 €	12.015,00 €	13.514,69 €
II. Sachanlagen	7.805.535,24 €	8.131.436,72 €	8.373.603,75 €
III. Finanzanlagen	200,00 €	200,00 €	200,00 €
B. Umlaufvermögen	589.764,98 €	606.158,72 €	591.208,96 €
I. Vorräte	313.734,22 €	392.272,71 €	462.861,55 €
II. Forderungen und sonstige Vermögensgegenstände	168.708,58 €	123.888,49 €	121.691,34 €
III. Wertpapiere	0,00 €	0,00 €	0,00 €
IV. Kassenbestand, Bundesbankguthaben, Guthaben bei Kreditinstituten und Schecks	107.322,18 €	89.997,52 €	6.656,07 €
C. Rechnungsabgrenzungsposten	3.010,00 €	3.485,00 €	3.960,00 €
D. Aktive latente Steuern	0,00 €	0,00 €	0,00 €
E. Aktiver Unterschiedsbetrag aus der Vermögensverrechnung	0,00 €	0,00 €	0,00 €
Passiva	8.407.092,33 €	8.753.295,44 €	8.982.487,40 €
A. Eigenkapital	502.832,94 €	623.973,80 €	516.933,05 €
I. Gezeichnetes Kapital	80.000,00 €	80.000,00 €	80.000,00 €
II. Kapitalrücklage	1.719.747,42 €	1.719.747,42 €	1.719.747,42 €
III. Gewinnrücklagen	0,00 €	0,00 €	0,00 €
IV. Verlustvortrag	1.175.773,62 €	1.282.814,37 €	1.295.939,19 €
V. Jahresüberschuss/-fehlbetrag	-121.140,86 €	107.040,75 €	13.124,82 €
B. Sonderposten für Investitionszuschüsse	4.533.664,00 €	4.780.715,00 €	5.027.766,00 €
C. Rückstellungen	198.303,00 €	184.785,00 €	119.299,00 €
D. Verbindlichkeiten	3.125.225,21 €	3.114.546,72 €	3.278.028,28 €
E. Rechnungsabgrenzungsposten	47.067,18 €	49.274,92 €	40.461,07 €
F. Passive latente Steuern	0,00 €	0,00 €	0,00 €

Gewinn- und Verlustrechnung:

	2010	2009	2008
1. Umsatzerlöse	1.406.584,95 €	1.242.860,08 €	1.198.425,39 €
2. Andere aktivierte Eigenleistungen	1.900,00 €	0,00 €	0,00 €
3. sonstige betriebliche Erträge	485.186,25 €	515.957,78 €	383.126,26 €
4. Materialaufwand			
a) Aufwendungen für Roh-, Hilfs- und Betriebsstoffe und für bezogene Waren	401.822,16 €	317.120,84 €	218.970,68 €
b) Aufwendungen für bezogene Leistungen	402.076,38 €	288.674,23 €	293.589,70 €
5. Personalaufwand			
a) Löhne und Gehälter	157.625,41 €	221.556,81 €	182.971,21 €
b) soziale Abgaben und Aufwendungen für Altersversorgung und für Unterstützung, davon für Altersversorgung	45.577,09 €	57.654,03 €	49.558,47 €
6. Abschreibungen auf Sachanlagen	313.251,65 €	310.818,82 €	336.340,47 €
7. sonstige betriebliche Aufwendungen	317.968,61 €	302.646,56 €	335.873,45 €
8. Erträge aus Ausleihungen des Finanzanlagevermögens	10,00 €	6,63 €	9,00 €
9. sonstige Zinsen und ähnliche Erträge, davon von verbundenen Unternehmen	9.404,17 €	13.033,66 €	18.455,18 €
10. Zinsen und ähnliche Aufwendungen, davon an Gesellschafter	147.593,52 €	150.113,85 €	154.058,68 €
11. Ergebnis der gewöhnlichen Geschäftstätigkeit	117.170,55 €	123.273,01 €	28.653,17 €
12. Außerordentliche Aufwendungen	222.115,30 €	0,00 €	0,00 €
13. Steuern vom Einkommen und vom Ertrag	0,00 €	0,50 €	0,79 €
14. sonstige Steuern	16.196,11 €	16.232,76 €	15.529,14 €
15. Jahresüberschuss/-fehlbetrag	-121.140,86 €	107.040,75 €	13.124,82 €

Finanzinteraktionen:

Die Stadt Kalkar hat Bürgschaften zugunsten der Freizeitpark Wisseler See GmbH übernommen, aus denen sich in Zukunft finanzielle Verpflichtungen der Stadt Kalkar ergeben könnten.

Datum der Bürgerschaftserklärung	Voraussichtliche Laufzeit	Ende Zinsbindung	Ursprungsbetrag der Bürgschaft	Stand zum 31.12.2010
25.04.1995	2028	30.03.2015	1.431.617,27 €	1.075.003,70 €
05.05.1999	2017	30.04.2017	1.585.004,83 €	1.446.310,77 €
19.12.2005	2015	30.12.2015	505.000,00 €	472.783,53 €

Des Weiteren erbrachte die Freizeitpark Wisseler See GmbH Verwaltungskostenerstattungen für personelle Dienstleistungen der Stadt Kalkar in Höhe von insgesamt 4.589,00 €.

Kennzahlen:	2010	2009	2008
Anlageintensität	92,95 %	93,04 %	93,37 %
Liquidität 1. Grades	50,10 %	74,72 %	3,80 %
Eigenkapitalquote	5,98 %	7,13 %	5,75 %
Fremdkapitalquote	37,17 %	35,58 %	36,49 %

Personalbestand: 5,0 Angestellte (Vorjahr: 4,8)
1,9 Teilzeitkräfte (Vorjahr: 4,9)

Organe der Beteiligung: Gesellschafterversammlung

- Fonck, Gerhard, Vorsitzender
- Dr. Bergmann, Günther, stellv. Vorsitzender
- Bienemann, Paul
- Boßmann, Franz
- Gulan, Boris
- Kunisch, Willibald
- Reinkens, Jochem
- Reumer, Theodor
- Sakowski, Peter
- Wenten, Jürgen
- Wolters, Wilhelm

Beirat

- Leusch, Klaus-Dieter, ab 17.03.2010 auch als Vorsitzender
- Dr. Bergmann, Günther (bis 04.03.2013)
- Berg, Norbert van den (bis 01.04.2012)
- Fonck, Gerhard
- Kunisch, Willibald

Organe der Beteiligung:

- Fortsetzung -

Pageler, Günter (ab 15.05.2012)

Reinkens, Jochem

Reumer, Theodor (ab 05.03.2013)

Kaldenhoven, Robert

Kösters, Leo

Gulan, Boris

3.5 Campino GmbH

Anschrift:	Zum Wisseler See 15 47546 Kalkar
Gründung:	13. Juli 2004
Rechtsform:	Gesellschaft mit beschränkter Haftung
Handelsregistereintragung:	HR B 6390
Sitz der Gesellschaft:	Kalkar
Gesellschaftsvertrag:	Gesellschaftsvertrag vom 13.07.2004
Geschäftsführung:	Ricken, Ottmar (bis 31.12.2011) Dellemann, Daniela (ab 01.01.2012)
Stammkapital:	25.000,00 €
Gesellschafter:	Freizeitpark Wisseler See GmbH, 100,00 %
Gegenstand des Unternehmens:	<p>Gemäß § 2 des Gesellschaftsvertrages ist Gegenstand des Unternehmens der Betrieb des Restaurants Campino am Wisseler See, der Betrieb von Verkaufskiosken und Imbissen.</p> <p>Bei den genannten Einrichtungen handelt es sich ausschließlich um derartige, die sich auf dem Gelände der Freizeitpark Wisseler See GmbH, Kalkar, befinden und die ausschließlich der Förderung der Attraktivität und der Infrastruktur des Campingplatzes/Naturfreibades dienen. Die Gesellschaft darf alle Geschäfte betreiben, die geeignet sind, den Gesellschaftszweck zu fördern und dem öffentlichen Zweck zu dienen.</p>

Bilanz zum 31.12.:

	2010	2009	2008
Aktiva	650.955,82 €	648.745,99 €	503.502,53 €
A. Anlagevermögen	2.899,00 €	4.723,00 €	2.150,68 €
I. Immaterielle Vermögensgegenstände	0,00 €	0,00 €	0,00 €
II. Sachanlagen	2.899,00 €	4.723,00 €	2.150,68 €
III. Finanzanlagen	0,00 €	0,00 €	0,00 €
B. Umlaufvermögen	9.708,00 €	43.160,39 €	43.905,80 €
I. Vorräte	609,84 €	6.229,23 €	8.134,81 €
II. Forderungen und sonstige Vermögensgegenstände	8.816,39 €	30.969,94 €	28.784,34 €
III. Wertpapiere	0,00 €	0,00 €	0,00 €
IV. Kassenbestand, Bundesbankguthaben, Guthaben bei Kreditinstituten und Schecks	281,77 €	5.961,22 €	6.986,65 €
C. Rechnungsabgrenzungsposten	0,00 €	0,00 €	0,00 €
D. Aktive latente Steuern	0,00 €	0,00 €	0,00 €
E. Nicht durch Eigenkapital gedeckter Fehlbetrag	638.348,82 €	600.862,60 €	457.446,05 €
Passiva	650.955,82 €	648.745,99 €	503.502,53 €
A. Eigenkapital	0,00 €	0,00 €	0,00 €
I. Gezeichnetes Kapital	25.000,00 €	25.000,00 €	25.000,00 €
II. Verlustvortrag	625.862,60 €	482.446,05 €	310.505,57 €
III. Jahresfehlbetrag	37.486,22 €	143.416,55 €	171.940,48 €
IV. Nicht durch Eigenkapital gedeckter Fehlbetrag	638.348,82 €	600.862,60 €	457.446,05 €
B. Rückstellungen	12.100,00 €	20.600,00 €	6.300,00 €
C. Verbindlichkeiten	638.855,82 €	628.145,99 €	497.202,53 €
D. Rechnungsabgrenzungsposten	0,00 €	0,00 €	0,00 €
E. Passive latente Steuern	0,00 €	0,00 €	0,00 €

Gewinn- und Verlustrechnung:

	2010	2009	2008
1. Umsatzerlöse	429.597,52 €	394.003,72 €	359.321,26 €
2. sonstige betriebliche Erträge	10.906,10 €	17.805,26 €	16.127,43 €
3. Materialaufwand			
a) Aufwendungen für Roh-, Hilfs- und Betriebsstoffe und für bezogene Waren	80.259,67 €	137.201,05 €	151.477,94 €
b) Aufwendungen für bezogene Leistungen	0,00 €	18.700,93 €	14.560,58 €
4. Personalaufwand			
a) Löhne und Gehälter	225.624,95 €	187.737,67 €	182.310,13 €
b) soziale Abgaben und Aufwendungen für Altersversorgung und für Unterstützung	61.410,48 €	46.412,19 €	46.611,86 €
5. Abschreibungen auf Sachanlagen	1.454,00 €	2.375,86 €	1.739,46 €
6. sonstige betriebliche Aufwendungen	102.485,49 €	153.003,20 €	136.664,76 €
7. sonstige Zinsen und ähnliche Erträge	0,00 €	0,00 €	160,75 €
8. Zinsen und ähnliche Aufwendungen, davon an Gesellschafter	6.755,25 €	10.158,63 €	14.185,19 €
	6.755,25 €	10.158,63 €	14.080,69 €
9. Ergebnis der gewöhnlichen Geschäftstätigkeit	-37.486,22 €	-143.416,55 €	-171.940,48 €
10. Jahresfehlbetrag	37.486,22 €	143.416,55 €	171.940,48 €

Kennzahlen:

	2010	2009	2008
Anlageintensität	0,45 %	0,73 %	0,43 %
Liquidität 1. Grades	0,04 %	0,95 %	1,41 %
Eigenkapitalquote	0,00 %	0,00 %	0,00 %
Fremdkapitalquote	98,14 %	96,82 %	98,75 %

Personalbestand: 4,3 Vollzeitmitarbeiter (Vorjahr: insgesamt 12)

6,1 Teilzeitkräfte (Vorjahr: insgesamt 12)

Organe der Beteiligung: Gesellschafterversammlung

Fonck, Gerhard, Vorsitzender

Dr. Bergmann, Günther, stellv. Vorsitzender

Organe der Beteiligung:
- Fortsetzung -

Bienemann, Paul
Boßmann, Franz
Gulan, Boris
Kunisch, Willibald
Reinkens, Jochem
Reumer, Theodor
Sakowski, Peter
Wenten, Jürgen
Wolters, Wilhelm

Beirat

Leusch, Klaus-Dieter, ab 17.03.2010 auch als
Vorsitzender
Dr. Bergmann, Günther (bis 04.03.2013)
Berg, Norbert van den (bis 01.04.2012)
Fonck, Gerhard
Kunisch, Willibald
Pageler, Günter (ab 15.05.2012)
Reinkens, Jochem
Reumer, Theodor (ab 05.03.2013)
Kaldenhoven, Robert
Kösters, Leo
Gulan, Boris

3.6 Wirtschaftsförderung Kreis Kleve GmbH

Anschrift:	Hoffmannallee 55 47533 Kleve Telefon: 02821/72810 www.wfg-kreis-kleve.de
Gründung:	16. Dezember 1994
Rechtsform:	Gesellschaft mit beschränkter Haftung
Handelsregistereintragung:	HR B 1576
Sitz der Gesellschaft:	Kleve
Gesellschaftsvertrag:	Gesellschaftsvertrag aus dem Jahr 1995, zuletzt geändert am 30.08.2012
Geschäftsführung:	Kuypers, Hans-Josef
Stammkapital:	213.720,00 €
Gesellschafter:	Kreis Kleve, 35,53 % (ab 30.08.2012: 30,50 %) Gemeinde Bedburg-Hau, 1,20 % Stadt Emmerich, 2,99 % Stadt Geldern, 2,99 % Stadt Goch, 2,99 % Gemeinde Issum, 1,20 % Stadt Kalkar, 1,20 % Gemeinde Kerken, 1,20 % Stadt Kevelaer, 2,99 % Stadt Kleve, 4,19 % Gemeinde Kranenburg, 1,20 % Stadt Rees, 1,20 % Gemeinde Rheurdt, 1,20 % Stadt Straelen, 1,20 % Gemeinde Uedem, 1,20 %

Gesellschafter:

- Fortsetzung -
- Gemeinde Wachtendonk, 1,20 %
- Gemeinde Weeze, 1,20 %
- Stadtsparkasse Emmerich-Rees, 5,02 % (ab 30.08.2012: 4,38 %)
- Sparkasse Krefeld, 5,02 % (ab 30.08.2012: 4,38 %)
- Sparkasse Kleve, 5,02 % (ab 30.08.2012: 4,38 %)
- Sparkasse der Stadt Straelen: 0,00 % (ab 30.08.2012: 2,58 %)
- Verbandssparkasse Goch – Kevelaer – Weeze: 0,00 % (ab 30.08.2012: 4,38 %)
- Volksbank Kleverland eG, 5,02 %
- Volksbank an der Niers eG, 10,04 %
- Volksbank Emmerich-Rees eG, 5,02 %

Unterbeteiligungen:

- Niederrhein Tourismus GmbH, 25,00 %
- Standort Niederrhein GmbH, 14,29 %
- Technologie-Zentrum Kleve GmbH, 7,68 %

Gegenstand des Unternehmens: Gegenstand des Unternehmens ist die Verbesserung der wirtschaftlichen Struktur des Kreises Kleve, insbesondere durch Förderung von Industrie, Gewerbe, und Naherholung.

Im Einzelnen sind das insbesondere folgende Aufgaben:

1. Werbung und Unterstützung von Gewerbeansiedlungen aller Art im gesamten Gebiet des Kreises Kleve sowie Förderung des Flugplatzes Weeze-Laarbruch zu einem Flugplatz mit ziviler Nutzung für den allgemeinen Verkehr;
2. Erwerb, Veräußerung, Vermietung, Verpachtung und Erschließung von bebauten und unbebauten Grundstücken und Verpachtung für gewerbliche Zwecke;
3. Unterstützung und Beratung von ansässigen oder anzusiedelnden Unternehmen insbesondere bei der Beschaffung von Grundstücken, Gebäuden, Arbeitskräften und Wohnungen;
4. Die Förderung des Tourismus im Kreis Kleve.

Gegenstand des Unternehmens: Die Gesellschaft ist berechtigt, alle den Gesellschaftszweck fördernden Geschäfte zu tätigen sowie alle Geschäfte, die damit unmittelbar oder mittelbar im Zusammenhang stehen, abzuschließen.

- Fortsetzung-

Die Gesellschaft ist berechtigt, sich an anderen Unternehmen zu beteiligen sowie Interessensgemeinschafts- und/oder Zusammenarbeitsverträge abzuschließen, die den Gesellschaftszweck zu fördern geeignet sind.

Bilanz zum 31.12.:

	2010	2009	2008
Aktiva	609.425,04 €	642.296,46 €	574.674,86 €
A. Anlagevermögen	49.243,96 €	45.573,96 €	28.146,92 €
I. Immaterielle Vermögensgegenstände	12.450,00 €	4.809,00 €	223,00 €
II. Sachanlagen	22.723,00 €	26.694,00 €	13.732,00 €
III. Finanzanlagen	14.070,96 €	14.070,96 €	14.191,92 €
B. Umlaufvermögen	546.510,08 €	545.858,50 €	545.270,94 €
I. Vorräte	780,00 €	800,00 €	800,00 €
II. Forderungen und sonstige Vermögensgegenstände	65.840,35 €	36.736,80 €	112.606,59 €
III. Wertpapiere	0,00 €	0,00 €	0,00 €
IV. Kassenbestand, Bundesbankguthaben, Guthaben bei Kreditinstituten und Schecks	479.889,73 €	508.321,70 €	431.864,35 €
C. Rechnungsabgrenzungsposten	13.671,00 €	50.864,00 €	1.257,00 €
D. Aktive latente Steuern	0,00 €	0,00 €	0,00 €
E. Aktiver Unterschiedsbetrag aus der Vermögensverrechnung	0,00 €	0,00 €	0,00 €
Passiva	609.425,05 €	642.296,46 €	574.553,90 €
A. Eigenkapital	541.537,15 €	560.550,80 €	493.909,37 €
I. Gezeichnetes Kapital	213.720,00 €	213.720,00 €	213.720,00 €
II. Kapitalrücklage	1.289.097,34 €	1.304.359,36 €	1.205.061,48 €
III. Gewinnrücklagen	0,00 €	0,00 €	0,00 €
IV. Verlustvortrag	0,00 €	0,00 €	0,00 €
V. Jahresfehlbetrag	961.280,19 €	957.528,56 €	924.872,11 €
B. Sonderposten für Investitionszuschüsse	0,00 €	0,00 €	0,00 €
C. Rückstellungen	53.122,06 €	56.365,28 €	54.575,82 €
D. Verbindlichkeiten	14.765,84 €	25.380,38 €	26.068,71 €
E. Rechnungsabgrenzungsposten	0,00 €	0,00 €	0,00 €
F. Passive latente Steuern	0,00 €	0,00 €	0,00 €

Gewinn- und Verlustrechnung:

	2010	2009	2008
1. Umsatzerlöse	86.453,31 €	34.194,77 €	131.271,07 €
2. sonstige betriebliche Erträge	52.342,31 €	174.346,57 €	29.139,51 €
3. Materialaufwand	20,00 €	0,00 €	0,00 €
4. Personalaufwand			
a) Löhne und Gehälter	274.817,65 €	290.924,28 €	288.275,62 €
b) soziale Abgaben und Aufwendungen für Altersversorgung und für Unterstützung	64.095,71 €	65.259,10 €	65.559,24 €
5. Abschreibungen auf Sachanlagen	12.642,01 €	7.740,13 €	7.936,06 €
6. sonstige betriebliche Aufwendungen	622.044,66 €	678.316,05 €	629.876,82 €
7. Erträge aus Ausleihungen des Finanzanlagevermögens	0,00 €	0,00 €	0,00 €
8. sonstige Zinsen und ähnliche Erträge,	6.192,98 €	9.018,74 €	17.161,89 €
9. Zinsen und ähnliche Aufwendungen	36,76 €	45,05 €	105,84 €
10. Ergebnis der gewöhnlichen Geschäftstätigkeit	- 828.668,19 €	- 824.724,56 €	- 814.181,11 €
11. Aufwendungen aus Verlustübernahmen	132.550,00 €	132.550,00 €	110.400,00 €
12. sonstige Steuern	62,00 €	254,00 €	291,00 €
13. Jahresfehlbetrag	961.280,19 €	957.528,56 €	924.872,11 €

Finanzinteraktionen: Die Stadt Kalkar ist durch den Gesellschaftsvertrag verpflichtet, entstandene Verluste bis zu einem Höchstbetrag i. H. v. 5.112,92 € jährlich abzudecken. Zudem werden Auszahlungen i. H. v. 3.750,00 € zwecks Verlustübernahme für die Aufgaben der Tourismusförderung geleistet.

Kennzahlen:	2010	2009	2008
Anlageintensität	8,08 %	7,10 %	4,90 %
Liquidität 1. Grades	3.250 %	2.003 %	1.657 %
Eigenkapitalquote	88,86 %	87,27 %	85,96 %
Fremdkapitalquote	2,42 %	3,95 %	4,54 %

Personalbestand: 7,0 Beschäftigte (Vorjahr: 6,0)

Organe der Beteiligung:

Gesellschafterversammlung
 Spreen, Wolfgang, Vorsitzender
 Gesetzliche Vertreter der öffentlichen Gebietskörperschaft sowie die jeweiligen Vorstände oder Bevollmächtigte der sonstigen Gesellschafter

Aufsichtsrat
 Spreen, Wolfgang, Vorsitzender
 Katzy, Roland, stellv. Vorsitzender
 Ulrich, Ulrike, stellv. Vorsitzende
 Balkmann, Horst
 Böhm, Andreas
 Brauer, Theodor
 Buddensiek, Rainer (bis 2012)
 Diks, Johannes
 Eicker, Sigrid
 Fonck, Gerhard
 Gerwers, Christoph
 Hünerbein-Ahlers, Ulrich
 Kilders, Hermann Josef
 Janhsen, Johannes
 Janssen, Ulrich
 Prof. Dr. Klapdor, Ralf
 Keuken, Ruth

Organe der Beteiligung:

- Fortsetzung -

Kleinenkuhnen, Klaus

Langemeyer, Jörg

Möcking, Dirk

Müller, Thomas (ab 2012)

Mulder, Andy

van Ooyen, Alfons (ab 2011)

Otto, Karl-Heinz

Poell, Peter

Dr. Roos, Birgit (ab 2012)

Ruffing, Frank

Sablowski, Stefan

Steins, Günter

ter Meer, Hans-Jürgen (bis 2012)

Verhoeven, Horst

Weber, Rainer

Wolters, Michael (ab 2012)

Zitter, Holger

van Zoggel, Rudi

3.7 Lokalradio Kreis Kleve Betriebsgesellschaft mbH & Co. KG

Anschrift:	Stechbahn 2-8 47533 Kleve Telefon: 02821/722720 www.antenne-niederrhein.de
Gründung:	29. April 1991
Rechtsform:	Kommanditgesellschaft (GmbH & Co. KG)
Handelsregistereintragung:	HR A 0744
Sitz der Gesellschaft:	Kleve
Gesellschaftsvertrag:	Gesellschaftsvertrag vom 01.03.1991, zuletzt geändert am 05.09.2002
Geschäftsführung:	Herr Uwe Pelzer als Vertreter der Lokalradio Kreis Kleve Betriebs-Verwaltungs-Gesellschaft mbH (HR B 1192) – Persönlich haftende Gesellschafterin (Komplementärin)
Stammkapital:	520.000,00 €
Gesellschafter: (Kommanditisten)	Lokalfunk Kreis Kleve Presse-Beteiligungsgesellschaft mbH & Co. KG, 75,00 % Kreis Kleve, 15,00 % (ab 11.11.2011: 14,00 %) Stadt Geldern, 2,00 % Stadt Kleve, 2,00 % Stadt Emmerich, 1,00 % Stadt Goch, 1,00 % Stadt Kevelaer, 1,00 % Gemeinde Bedburg-Hau, 0,50 % Gemeinde Issum, 0,50 % Stadt Kalkar, 0,50 % Gemeinde Kerken, 0,00 % (ab 11.11.2011: 0,50 %)

Gesellschafter: (Kommanditisten)	Gemeinde Kranenburg, 0,00 % (ab 11.11.2011: 0,50 %)
- Fortsetzung -	Stadt Straelen, 0,50 %
	Gemeinde Uedem, 0,50 %
	Gemeinde Weeze, 0,50 %
Unterbeteiligungen:	Lokalradio Kreis Kleve Betriebs-Verwaltungs-Gesellschaft mbH, 100,00 %
Gegenstand des Unternehmens:	<p>Bei der Gesellschaft handelt es sich um eine Betriebsgesellschaft, wie sie nach dem Landesmediengesetz Nordrhein-Westfalen (LMG NRW) vorgesehen ist. Nach dem LMG NRW setzt die Zulassung einer Veranstaltergemeinschaft zur Verbreitung lokaler Hörfunkprogramme eine vertragliche Vereinbarung mit einer Betriebsgesellschaft voraus. Dabei sind Veranstaltergemeinschaft und Betriebsgesellschaft Vertragspartner. Der Gesetzgeber hat den Betriebsgesellschaften das Recht übertragen, Rundfunkwerbung im lokalen Hörfunk zu verbreiten sowie über den Stellen- und Wirtschaftsplan der Veranstaltergemeinschaft, die Einstellung des Chefredakteurs sowie die Übernahme eines Rahmenprogramms mit zu entscheiden.</p> <p>Gegenstand des Unternehmens ist die Wahrnehmung folgender Aufgaben, die sich aus dem Landesrundfunkgesetz für den Betrieb lokalen Rundfunks ergeben:</p> <ol style="list-style-type: none"> 1. die zur Produktion und zur Verbreitung des lokalen Rundfunks erforderlichen technischen Einrichtungen zu beschaffen und dem Vertragspartner zur Verfügung zu stellen; 2. dem Vertragspartner die zur Wahrnehmung seiner gesetzlichen und durch Vereinbarung bestimmten Aufgaben erforderlichen Mittel in vertraglich bestimmtem Umfang zu stellen; 3. für den Vertragspartner den in § 72 LMG NRW genannten Gruppen Produktionshilfen zu stellen; 4. Hörfunkwerbung zu verbreiten.

Gegenstand des Unternehmens: Darüber hinaus sind Gegenstand des Unternehmens
 - Fortsetzung - alle mit Satz 1 unmittelbar oder mittelbar zusammenhängende Geschäfte.

Bilanz zum 31.12.:

	2010	2009	2008
Aktiva	975.238,81 €	886.427,39 €	858.171,33 €
A. Anlagevermögen	136.497,00 €	149.251,00 €	101.755,00 €
I. Immaterielle Vermögensgegenstände	51.307,00 €	61.794,00 €	2.220,00 €
II. Sachanlagen	59.190,00 €	61.457,00 €	73.535,00 €
III. Finanzanlagen	26.000,00 €	26.000,00 €	26.000,00 €
B. Umlaufvermögen	814.392,64 €	698.295,29 €	695.418,57 €
I. Vorräte	0,00 €	0,00 €	134,64 €
II. Forderungen und sonstige Vermögensgegenstände	64.566,81 €	137.345,70 €	115.601,89 €
III. Wertpapiere	0,00 €	0,00 €	0,00 €
IV. Kassenbestand, Bundesbankguthaben, Guthaben bei Kreditinstituten und Schecks	749.825,83 €	560.949,59 €	579.682,04 €
C. Rechnungsabgrenzungsposten	7.798,50 €	1.080,19 €	10.553,56 €
D. Aktive latente Steuern	0,00 €	0,00 €	0,00 €
E. Aktiver Unterschiedsbetrag aus der Vermögensverrechnung	0,00 €	0,00 €	0,00 €
F. Nicht durch Vermögenseinlagen gedeckter Verlustanteil beschränkt auf haftende Gesellschafter	16.550,67 €	37.800,91 €	50.444,20 €
Passiva	975.238,81 €	886.427,39 €	858.171,33 €
A. Eigenkapital	803.515,52 €	703.470,06 €	653.286,92 €
I. Kommanditkapital	520.000,00 €	520.000,00 €	520.000,00 €
II. Kapitalkonto II	770.055,01 €	730.055,01 €	730.055,01 €
III. Verlustkonto	486.539,49 €	546.584,95 €	596.768,09 €
B. Rückstellungen	29.050,00 €	14.830,00 €	13.322,29 €
C. Verbindlichkeiten	126.122,62 €	130.326,42 €	141.117,92 €
D. Rechnungsabgrenzungsposten	0,00 €	0,00 €	0,00 €
E. Passive latente Steuern	0,00 €	0,00 €	0,00 €

Gewinn- und Verlustrechnung:

	2010	2009	2008
1. Umsatzerlöse	1.168.260,90 €	1.120.145,58 €	1.238.516,05 €
2. sonstige betriebliche Erträge	12.958,43 €	17.354,42 €	22.105,53 €
3. Materialaufwand			
a) Aufwendungen für Roh-, Hilfs- und Betriebsstoffe und für bezogene Waren	0,00 €	0,00 €	0,00 €
b) Aufwendungen für bezogene Leistungen	40.305,06 €	49.909,28 €	58.191,99 €
4. Personalaufwand			
a) Löhne und Gehälter	102.110,67 €	99.257,88 €	99.685,99 €
b) soziale Abgaben und Aufwendungen für Altersversorgung und für Unterstützung	21.196,75 €	20.522,47 €	20.923,46 €
5. Abschreibungen auf Sachanlagen	40.936,00 €	31.456,23 €	35.207,44 €
6. sonstige betriebliche Aufwendungen	875.265,12 €	886.170,41 €	937.117,01 €
7. sonstige Zinsen und ähnliche Erträge	1.446,45 €	2.777,75 €	15.172,59 €
8. Zinsen und ähnliche Aufwendungen, davon an verbundene Unternehmen	2.806,72 €	2.701,15 €	2.525,82 €
	2.341,24 €	2.701,15 €	2.041,70 €
9. Ergebnis der gewöhnlichen Geschäftstätigkeit	100.045,46 €	50.260,33 €	122.142,46 €
10. sonstige Steuern	0,00 €	77,19 €	0,00 €
11. Jahresüberschuss	100.045,46 €	50.183,14 €	122.142,46 €
12. Gutschrift auf Privatkonten	-100.045,46 €	-50.183,14 €	-122.142,46 €
13. Ergebnis nach Verwendungsrechnung	0,00 €	0,00 €	0,00 €

Finanzinteraktionen:

Entwicklung der Kapitalkonten der Stadt Kalkar (Kommanditist)		
A. Eigenkapital		
I.	Kommanditkapital	
	1. Januar 2010	2.600,00 €
	31. Dezember 2010	2.600,00 €
II.	Kapitalkonto II	
	Gesellschafterdarlehen	
	1. Januar 2010	3.900,00 €
	Zugänge aus Wiederaufleben von Forderungsverzicht	0,00 €
	31. Dezember 2010	3.900,00 €
III.	Verlustkonto	
	1. Januar 2010	-7.288,56 €
	Vorabvergütung der Darlehensverzinsung	195,00 €
	Restbetrag	247,71 €
	31. Dezember 2010	-6.845,85 €
		-345,85 €
Entwicklung der Privatkonten der Stadt Kalkar (Kommanditist)		
	1. Januar 2010	195,34 €
	Verzinsung	9,77 €
	Anrechenbare Steuern	-1,90 €
	31. Dezember 2010	203,21 €

Kennzahlen:	2010	2009	2008
Anlageintensität	14,00 %	16,84 %	11,86 %
Liquidität 1. Grades	594,52 %	430,42 %	410,78 %
Eigenkapitalquote	84,09 %	83,62 %	82,00 %
Fremdkapitalquote	12,93 %	14,70 %	16,44 %

Personalbestand: 2,0 Beschäftigte (Vorjahr: 2,0)

Organe der Beteiligung: persönlich haftende Gesellschafterin (Komplementärin)
 Lokalradio Kreis Kleve Betriebs-Verwaltungs-
 Gesellschaft mbH
 Gesellschafterversammlung
 Jaspers, Stefan
 sowie verschiedene Vertreter aller Gesellschafter

3.8 Lokalradio Kreis Kleve Betriebs-Verwaltungs-Gesellschaft mbH

Anschrift:	Stechbahn 2-8 47533 Kleve
Rechtsform:	Gesellschaft mit beschränkter Haftung
Handelsregistereintragung:	HR B 1192
Sitz der Gesellschaft:	Kleve
Gesellschaftsvertrag:	Gesellschaftsvertrag in der Fassung vom 09.10.2003
Geschäftsführung:	Pelzer, Uwe
Stammkapital:	26.000,00 €
Gesellschafter:	Lokalradio Kreis Kleve Betriebsgesellschaft mbH & Co. KG, 100 %
Gegenstand des Unternehmens:	Gegenstand des Unternehmens sind die Beteiligung an der Kommanditgesellschaft Lokalradio Kreis Kleve Betriebsgesellschaft mbH & Co. KG als persönlich haftende Gesellschafterin und die Übernahme der Geschäftsführung und Vertretung dieser Gesellschaft sowie alle damit unmittelbar und mittelbar zusammenhängenden Geschäfte.

Bilanz zum 31.12.:

	2010	2009	2008
Aktiva	57.092,86 €	53.187,93 €	49.254,72 €
A. Anlagevermögen	0,00 €	0,00 €	0,00 €
I. Immaterielle Vermögensgegenstände	0,00 €	0,00 €	0,00 €
II. Sachanlagen	0,00 €	0,00 €	0,00 €
III. Finanzanlagen	0,00 €	0,00 €	0,00 €
B. Umlaufvermögen	57.092,86 €	53.187,93 €	49.254,72 €
I. Vorräte	0,00 €	0,00 €	0,00 €
II. Forderungen und sonstige Vermögensgegenstände	41.182,15 €	36.363,75 €	32.257,32 €
III. Wertpapiere	0,00 €	0,00 €	0,00 €
IV. Kassenbestand, Bundesbankguthaben, Guthaben bei Kreditinstituten und Schecks	15.910,71 €	16.824,18 €	16.997,40 €
C. Rechnungsabgrenzungsposten	0,00 €	0,00 €	0,00 €
D. Aktive latente Steuern	0,00 €	0,00 €	0,00 €
E. Aktiver Unterschiedsbetrag aus der Vermögensverrechnung	0,00 €	0,00 €	0,00 €
Passiva	57.092,86 €	53.187,93 €	49.254,72 €
A. Eigenkapital	56.736,04 €	52.957,21 €	49.167,12 €
I. Gezeichnetes Kapital	26.000,00 €	26.000,00 €	26.000,00 €
II. Kapitalrücklagen	0,00 €	0,00 €	0,00 €
III. Gewinnrücklagen	0,00 €	0,00 €	0,00 €
IV. Gewinnvortrag	26.957,21 €	23.167,12 €	19.271,16 €
V. Jahresüberschuss	3.778,83 €	3.790,09 €	3.895,96 €
B. Rückstellungen	356,82 €	183,12 €	40,00 €
C. Verbindlichkeiten	0,00 €	47,60 €	47,60 €
D. Rechnungsabgrenzungsposten	0,00 €	0,00 €	0,00 €
E. Passive latente Steuern	0,00 €	0,00 €	0,00 €

Gewinn- und Verlustrechnung:

	2010	2009	2008
1. Umsatzerlöse	0,00 €	0,00 €	0,00 €
2. sonstige betriebliche Erträge	3.000,21 €	2.858,12 €	2.936,29 €
3. Materialaufwand			
a) Aufwendungen für Roh-, Hilfs- und Betriebsstoffe und für bezogene Waren	0,00 €	0,00 €	0,00 €
b) Aufwendungen für bezogene Leistungen	0,00 €	0,00 €	0,00 €
4. Personalaufwand			
a) Löhne und Gehälter	0,00 €	0,00 €	0,00 €
b) soziale Abgaben und Aufwendungen für Altersversorgung und für Unterstützung	0,00 €	0,00 €	0,00 €
5. Abschreibungen auf Sachanlagen	0,00 €	0,00 €	0,00 €
6. sonstige betriebliche Aufwendungen	400,21 €	258,12 €	336,29 €
7. sonstige Zinsen und ähnliche Erträge	1.887,15 €	1.902,75 €	2.075,89 €
8. Zinsen und ähnliche Aufwendungen	0,00 €	0,00 €	0,00 €
9. Ergebnis der gewöhnlichen Geschäftstätigkeit	4.487,15 €	4.502,75 €	4.675,89 €
10. Steuern vom Einkommen und vom Ertrag	708,32 €	712,66 €	779,93 €
11. Jahresüberschuss	3.778,83 €	3.790,09 €	3.895,96 €

Kennzahlen:

	2010	2009	2008
Anlageintensität	0,00 %	0,00 %	0,00 %
Liquidität 1. Grades	-	35.345 %	35.709 %
Eigenkapitalquote	99,38 %	99,57 %	99,82 %
Fremdkapitalquote	0,00 %	0,09 %	0,10 %

3.9 Sondervermögen Abwassersammlung der Stadt Kalkar

Bei kommunalen Eigenbetrieben und eigenbetriebsähnlichen Einrichtungen handelt es sich um Unternehmen ohne eigene Rechtspersönlichkeit. Eigenbetriebe und eigenbetriebsähnlichen Einrichtungen werden in der Verwaltungspraxis grundsätzlich wie Eigengesellschaften behandelt, d.h. es wird eine (fiktive) hundertprozentige Beteiligung unterstellt. Diese Vorgehensweise findet ihre Begründung darin, dass Eigenbetriebe und eigenbetriebsähnlichen Einrichtungen wie Eigengesellschaften nach handelsrechtlichen Grundsätzen bilanzieren.

Anschrift:	Markt 20 47546 Kalkar
Gründung:	1. Januar 2003
Rechtsform:	eigenbetriebsähnliche Einrichtung
Sitz der Einrichtung:	Kalkar
Betriebssatzung:	Betriebssatzung vom 14.08.2003, zuletzt geändert am 22.07.2010
Betriebsleitung:	Fonck, Gerhard
Geschäftsleitung:	Arntz, Heinz, Betriebsleiter der Klärwerke Kalkar-Rees, Eigenbetrieb des Abwasserbehandlungsverbandes Kalkar-Rees
Stammkapital:	500.000,00 €
Beteiligung:	Stadt Kalkar, 100 % (fiktiv)
Gegenstand der Einrichtung:	Die Stadt erfüllt die ihr obliegenden Aufgaben zur Abwasserbeseitigung (§ 18 a Wasserhaushaltsgesetz i. V. m. §§ 51 - 53 Landeswassergesetz) mittels eines

Gegenstand der Einrichtung: Sondervermögens nach § 95 Abs. 1 Ziffer 3 GO NRW,
- Fortsetzung - welches gemäß § 107 Abs. 2 GO NRW nach wirtschaftlichen Gesichtspunkten und nach den Vorschriften der Eigenbetriebsverordnung verwaltet wird.

Bilanz zum 31.12.:

	2010	2009	2008
Aktiva	16.923.107,50 €	17.309.226,73 €	17.888.971,08 €
A. Anlagevermögen	16.503.758,68 €	17.012.374,20 €	17.529.030,83 €
I. Immaterielle Vermögensgegenstände	108.262,83 €	86.152,83 €	86.406,83 €
II. Sachanlagen	16.395.495,85 €	16.926.221,37 €	17.442.624,00 €
III. Finanzanlagen	0,00 €	0,00 €	0,00 €
B. Umlaufvermögen	419.348,82 €	296.852,53 €	359.940,25 €
I. Vorräte	0,00 €	0,00 €	0,00 €
II. Forderungen und sonstige Vermögensgegenstände	140.019,80 €	285.535,66 €	288.339,00 €
III. Wertpapiere	0,00 €	0,00 €	0,00 €
IV. Kassenbestand, Bundesbankguthaben, Guthaben bei Kreditinstituten und Schecks	279.329,02 €	11.316,87 €	71.601,25 €
C. Rechnungsabgrenzungsposten	0,00 €	0,00 €	0,00 €
D. Aktive latente Steuern	0,00 €	0,00 €	0,00 €
E. Aktiver Unterschiedsbetrag aus der Vermögensverrechnung	0,00 €	0,00 €	0,00 €
Passiva	16.923.107,50 €	17.309.226,73 €	17.888.971,08 €
A. Eigenkapital	4.338.896,04 €	4.299.028,56 €	4.344.445,89 €
I. Stammkapital	500.000,00 €	500.000,00 €	500.000,00 €
II. Kapitalrücklagen	3.814.445,89 €	3.814.445,89 €	3.814.445,89 €
III. Gewinnrücklagen	0,00 €	0,00 €	0,00 €
IV. Gewinnvortrag/Verlustvortrag	-15.417,33 €	0,00 €	0,00 €
V. Jahresfehlbetrag/-überschuss	39.867,48 €	-15.417,33 €	30.000,00 €
B. Sonderposten für Investitionszuschüsse	4.121.307,91 €	4.239.844,91 €	4.302.351,70 €
C. Empfangene Ertragszuschüsse	1.767.222,99 €	1.887.142,00 €	1.985.895,79 €
D. Rückstellungen	190.269,06 €	40.012,06 €	61.012,06 €
E. Verbindlichkeiten	6.503.661,50 €	6.841.199,20 €	7.193.015,64 €
F. Rechnungsabgrenzungsposten	1.750,00 €	2.000,00 €	2.250,00 €
G. Passive latente Steuern	0,00 €	0,00 €	0,00 €

Gewinn- und Verlustrechnung:

	2010	2009	2008
1. Umsatzerlöse	2.580.542,87 €	2.526.222,93 €	2.553.364,88 €
2. sonstige betriebliche Erträge	10.334,47 €	30.187,29 €	12.243,40 €
3. Materialaufwand			
a) Aufwendungen für Roh-, Hilfs- und Betriebsstoffe	82.893,25 €	78.360,27 €	76.605,91 €
b) Aufwendungen für bezogene Leistungen	1.346.415,09 €	1.268.005,62 €	1.194.630,82 €
4. Personalaufwand			
a) Löhne und Gehälter	0,00 €	0,00 €	0,00 €
b) soziale Abgaben und Aufwendungen für Altersversorgung und für Unterstützung	0,00 €	0,00 €	0,00 €
5. Abschreibungen auf Sachanlagen	554.763,31 €	552.228,26 €	549.943,38 €
6. sonstige betriebliche Aufwendungen	289.738,47 €	353.340,75 €	384.447,80 €
7. sonstige Zinsen und ähnliche Erträge	1.445,92 €	1.081,98 €	3.420,42 €
8. Zinsen und ähnliche Aufwendungen	278.757,74 €	320.974,63 €	333.400,79 €
9. Ergebnis der gewöhnlichen Geschäftstätigkeit	39.755,40 €	-15.417,33 €	30.000,00 €
10. Außerordentliche Erträge	112,08 €	0,00 €	0,00 €
10. Jahresfehlbetrag/-überschuss	39.867,48 €	-15.417,33 €	30.000,00 €

Finanzinteraktionen: Das Sondervermögen Abwassersammlung Stadt Kalkar erbrachte Verwaltungskostenerstattungen für personelle Dienstleistungen der Stadt Kalkar in Höhe von insgesamt 84.110,00 €. Es hat Forderungen i. H. v. 85.152,45 € an die und Verbindlichkeiten i. H. v. 1.845,80 € gegenüber der Stadt Kalkar.

Kennzahlen:	2010	2009	2008
Anlageintensität	97,52 %	98,29 %	97,99 %
Liquidität 1. Grades	56,89 %	2,39 %	15,66 %
Eigenkapitalquote	25,64 %	24,84 %	24,29 %
Fremdkapitalquote	38,43 %	39,52 %	40,21 %

Personalbestand: 0,0 Beschäftigte (Vorjahr: 0,0)

Organe der Beteiligung: Betriebsausschuss

- Sand, Norbert van de, Vorsitzender (bis 15.03.2013)
- Giesen, Paul, seit 07.05.2013 Vorsitzender
- Berg, Norbert van den, stellv. Vorsitzender (bis 31.03.2012)
- Hamann, Klaus, stellv. Vorsitzender (ab 15.05.2012)
- Aymans, Paul (ab 07.05.2013)
- Fleck, Armin (ab 01.11.2012)
- Gollenia, Klaus
- von Laer, Wolfdietrich (ab 16.06.2011 bis 31.10.2012)
- Steltz, Hans-Lothar (bis 20.04.2011)
- Rottmann, Karl-Heinz (ab 05.03.2013)
- Naß, Carsten (bis 28.01.2013)
- Wolters, Wilhelm
- Kunisch, Willibald, beratendes Mitglied

3.10 Abwasserbehandlungsverband Kalkar-Rees und Klärwerke Kalkar-Rees

Die Aufgaben des Zweckverbandes Abwasserbehandlungsverband Kalkar-Rees werden im Rahmen des Eigenbetriebes „Klärwerke Kalkar-Rees“ erfüllt, der entsprechend den Vorschriften der Eigenbetriebsverordnung geführt wird. Mithin findet keine differenzierte sondern eine verknüpfte Darstellung des Zweckverbandes und seines Eigenbetriebes statt.

Anschrift:	Kirchfeld 57 47546 Kalkar Telefon: 02824/92380 www.abvkr.de
Gründung:	3. März 1993
Rechtsform:	Zweckverband mit Eigenbetrieb
Sitz des Zweckverbands:	Kalkar
Satzung:	Verbandssatzung in der Fassung der 6. Änderung vom 22.03.2010; Betriebssatzung in der Fassung der 4. Änderung vom 22.03.2010
Verbandsvorsteher:	Fonck, Gerhard (bis 28.05.2012)* Gerwers, Christoph (ab 29.05.2012)*
Betriebsleiter:	Arntz, Heinz
Stammkapital:	520.000,00 € (Klärwerke Kalkar-Rees)
Verbandsmitglieder:	Stadt Kalkar, 59,50 % Stadt Rees, 40,50 %

* Nach § 10 der Verbandssatzung alternierend.

Aufgaben des Zweckverbandes: Aufgabe des Verbandes ist es, die Abwasserbehandlung einschließlich der Schlammbehandlung und -beseitigung, soweit diese in der Zuständigkeit der Mitglieder liegt, ab dem Zeitpunkt durchzuführen, wo die technischen Anlagen dafür fertiggestellt sind. Der Betrieb und die Unterhaltung der Regenrückhalteeinrichtungen und Regenklärbecken sowie der Leitungsnetze werden von den Mitgliedern wahrgenommen. Zur Erfüllung dieser Aufgabe betreibt der Verband eine Einrichtung, die entsprechend den Vorschriften über die Eigenbetriebe geführt wird.

Bilanz zum 31.12.:

	2010	2009	2008
Aktiva	7.693.419,75 €	7.752.780,79 €	7.882.314,74 €
A. Anlagevermögen	6.819.980,05 €	6.900.905,04 €	7.159.309,85 €
I. Immaterielle Vermögensgegenstände	455,00 €	0,00 €	207,00 €
II. Sachanlagen	6.819.525,05 €	6.900.905,04 €	7.159.102,85 €
III. Finanzanlagen	0,00 €	0,00 €	0,00 €
B. Umlaufvermögen	873.439,70 €	851.875,75 €	722.604,89 €
I. Vorräte	45.685,00 €	47.290,00 €	50.614,00 €
II. Forderungen und sonstige Vermögensgegenstände	175.661,24 €	204.710,37 €	135.136,37 €
III. Wertpapiere	0,00 €	0,00 €	0,00 €
IV. Kassenbestand, Bundesbankguthaben, Guthaben bei Kreditinstituten und Schecks	652.093,46 €	599.875,38 €	536.854,52 €
C. Rechnungsabgrenzungsposten	0,00 €	0,00 €	400,00 €
D. Aktive latente Steuern	0,00 €	0,00 €	0,00 €
E. Aktiver Unterschiedsbetrag aus der Vermögensverrechnung	0,00 €	0,00 €	0,00 €
Passiva	7.693.419,75 €	7.752.780,79 €	7.882.314,74 €
A. Eigenkapital	4.828.754,21 €	4.826.758,41 €	4.843.074,46 €
I. Stammkapital	520.000,00 €	520.000,00 €	520.000,00 €
II. Rücklagen	4.271.084,97 €	4.271.084,97 €	4.271.084,97 €
II. Gewinnvortrag	4.473,44 €	20.789,49 €	17.730,22 €
IV. Jahresüberschuss	33.195,80 €	14.883,95 €	34.259,27 €
B. Sonderposten für verrechenbare Abwasserabgabe	159.264,60 €	179.172,60 €	199.080,60 €
C. Rückstellungen	690.139,40 €	444.915,95 €	324.510,26 €
D. Verbindlichkeiten	2.015.261,54 €	2.301.933,83 €	2.515.649,42 €
E. Rechnungsabgrenzungsposten	0,00 €	0,00 €	0,00 €
F. Passive latente Steuern	0,00 €	0,00 €	0,00 €

Gewinn- und Verlustrechnung:

	2010	2009	2008
1. Umsatzerlöse	2.205.641,13 €	2.221.244,71 €	2.063.115,69 €
2. Andere aktivierte Eigenleistungen	20.745,00 €	16.340,00 €	0,00 €
3. sonstige betriebliche Erträge	131.348,26 €	140.371,66 €	121.792,27 €
4. Materialaufwand			
a) Aufwendungen für Roh-, Hilfs- und Betriebsstoffe	200.466,11 €	222.693,95 €	182.606,80 €
b) Aufwendungen für bezogene Leistungen	433.202,20 €	449.630,67 €	343.452,14 €
5. Personalaufwand			
a) Löhne und Gehälter	627.628,72 €	637.769,11 €	592.782,78 €
b) soziale Abgaben und Aufwendungen für Altersversorgung und für Unterstützung, davon für Altersversorgung	175.267,68 €	185.220,13 €	162.781,57 €
	51.653,49 €	44.278,48 €	44.992,64 €
6. Abschreibungen auf Sachanlagen	606.496,14 €	606.695,66 €	607.468,31 €
7. sonstige betriebliche Aufwendungen	206.554,25 €	203.168,24 €	197.877,20 €
8. sonstige Zinsen und ähnliche Erträge	3.169,70 €	6.409,24 €	9.371,80 €
9. Zinsen und ähnliche Aufwendungen	70.570,89 €	63.749,11 €	72.509,88 €
10. Ergebnis der gewöhnlichen Geschäftstätigkeit	40.718,10 €	15.438,74 €	34.801,08 €
11. Außerordentliche Aufwendungen	6.957,00 €	0,00 €	0,00 €
12. Sonstige Steuern	565,30 €	554,79 €	541,81 €
13. Jahresfehlbetrag/überschuss	33.195,80 €	14.883,95 €	34.259,27 €

Finanzinteraktionen:

Der Finanzbedarf des Verbandes ist von den Verbandsmitgliedern durch eine Umlage zu tragen. Der Abwasserbehandlungsverband Kalkar-Rees erbrachte des Weiteren Verwaltungskostenerstattungen für personelle Dienstleistungen der Stadt Kalkar in Höhe von insgesamt 10.012,00 €.

Kennzahlen:

	2010	2009	2008
Anlageintensität	88,65 %	89,01 %	90,83 %
Liquidität 1. Grades	187,33 %	158,50 %	157,37 %
Eigenkapitalquote	62,76 %	62,26 %	61,44 %
Fremdkapitalquote	26,19 %	29,69 %	31,92 %

Personalbestand:

16,0 Beschäftigte (Vorjahr: 16,0)

Organe der Beteiligung:

Verbandsversammlung

Goris, Karl, Vorsitzender (ab 29.05.2013)

Giesen, Paul, stellv. Vorsitzender

Fonck, Gerhard

Fleck, Armin (ab 01.11.2012)

Fröhlke, Dietmar

Laer, Wolfdietrich von (ab 16.06.2011 bis 31.10.2012)

Märker, Irene

Organe der Beteiligung:
- Fortsetzung -

Rottmann, Karl-Heinz
Sand, Norbert van de (Vorsitzender bis
28.05.2013)
Schopen, Heinz
Steltz, Hans-Lothar (bis 20.04.2011)
Wolters, Wilhelm
Becker, Horst
Gerwers, Christoph
Markett, Hubert
Schilling, Peter
Uem, Karl van
Wesser, Helmut
Wingender-Monats, Arno

Betriebsausschuss

Schilling, Hans-Peter (Vorsitzender bis
28.05.2012, danach stellv. Vorsitzender)
Wolters, Wilhelm (Vorsitzender ab 29.05.2012)
Sand, Norbert van de (stellv. Vorsitzender bis
28.05.2012)
Fleck, Armin (ab 01.11.2012)
Fröhlke, Dietmar
Giesen, Paul
Goris, Karl
Hollands, Norbert
Laer, Wolfdietrich von (ab 16.06.2011 bis
31.10.2012)
Steltz, Hans-Lothar (bis 20.04.2011)
Uem, Karl van
Wesser, Helmut
Höfkens, Aloys, beratendes Mitglied als Beschäf-
tigter des Eigenbetriebes
Kraatz, Odo, beratendes Mitglied als Beschäf-
tigter des Eigenbetriebes

3.11 Kommunalkassenverband in Bedburg-Hau

Anschrift:	Rathausplatz 1 47551 Bedburg-Hau Telefon: 02821/6600
Gründung:	4. August 2002
Rechtsform:	Zweckverband
Sitz des Zweckverbands:	Bedburg-Hau
Satzung:	Satzung des Zweckverbands „Kommunalkassenverband in Bedburg-Hau“ vom 18.07.2002 in der Fassung der 2. Änderung vom 27.08.2009
Verbandsvorsteher:	Driessen, Peter
Verbandsmitglieder:	Stadt Kalkar Gemeinde Bedburg-Hau Gemeinde Kranenburg Gemeinde Uedem Gemeinde Weeze
Aufgaben des Zweckverbandes:	(1) Der Zweckverband hat die den Verbandsmitgliedern nach § 91 GO NRW und § 1 GemKVO NRW obliegenden Kassengeschäfte zu erledigen. Hierzu gehören insbesondere a) die Annahme der Einnahmen und die Leistung der Ausgaben b) die Verwaltung der Kassenmittel, dabei bleibt § 19 Abs. 2 Satz 1, Abs. 3 und 4 der Gemeindekassenverordnung unberührt c) die Verwahrung von Wertgegenständen gemäß Dienstanweisung d) die Buchführung einschl. der Sammlung der Belege

Aufgaben des Zweckverbandes:

- Fortsetzung -

e) die Erstellung von Kassenstatistiken

f) die Erledigung von Prüfungsbemerkungen

(2) Der Zweckverbandskasse obliegen außerdem die Mahnung, Beitreibung, Einleitung und Durchführung der Zwangsvollstreckung (zwangsweise Einziehung) soweit in anderen Vorschriften nichts anderes bestimmt ist.

(3) Die Zweckverbandskasse führt ferner Kassengeschäfte nach Abs. 1 für Fremde aus, wenn hierzu die Verbandsmitglieder

- durch Gesetz bzw. auf Grund eines Gesetzes
- oder durch Vereinbarung verpflichtet sind.

Die Vereinbarung eines Verbandsmitgliedes zur Erledigung fremder Kassengeschäfte nach Entstehen des Zweckverbandes verpflichtet den Verband zur Übernahme dieser Kassengeschäfte nur, wenn ein entsprechender Beschluss der Verbandsversammlung vorliegt.

(4) Der Zweckverband tritt in die Rechte und Pflichten der von den Verbandsmitgliedern mit dem Kreis Kleve geschlossenen Vereinbarung über die Vollstreckung öffentlichrechtlicher Geldforderungen ein.

Bilanz zum 01.01.:

	2009
Aktiva	304.153,94 €
A. Anlagevermögen	20.934,00 €
I. Immaterielle Vermögensgegenstände	3.432,00 €
II. Sachanlagen	17.502,00 €
III. Finanzanlagen	0,00 €
B. Umlaufvermögen	283.219,94 €
I. Vorräte	0,00 €
II. Forderungen und sonstige Vermögensgegenstände	79.687,17 €
III. Wertpapiere	0,00 €
IV. Kassenbestand, Bundesbankguthaben, Guthaben bei Kreditinstituten und Schecks	203.532,77 €
C. Rechnungsabgrenzungsposten	0,00 €
D. Aktive latente Steuern	0,00 €
E. Aktiver Unterschiedsbetrag aus der Vermögensverrechnung	0,00 €
Passiva	304.153,94 €
A. Eigenkapital	0,00 €
I. Allgemeine Rücklage	0,00 €
II. Sonderrücklage	0,00 €
III. Ausgleichsrücklage	0,00 €
IV. Jahresüberschuss/-fehlbetrag	0,00 €
B. Sonderposten	10.542,00 €
C. Rückstellungen	165.350,00 €
D. Verbindlichkeiten	128.261,94 €
E. Rechnungsabgrenzungsposten	0,00 €
F. Passive latente Steuern	0,00 €

Der Kommunalkassenverband in Bedburg-Hau hat bisher nur eine Eröffnungsbilanz erstellt. Daher entfällt hier die Darstellung der Gewinn- und Verlustrechnung.

Finanzinteraktionen: Die Finanzierung des Zweckverbandes erfolgt durch eine jährliche Verbandsumlage, die sich anhand der Einwohner der jeweiligen Kommune im Verhältnis zur Gesamteinwohnerzahl der Verbandsmitglieder berechnet. Für 2010 ist ein Betrag von 127.404,00 € gezahlt worden.

Kennzahlen:	2009
Anlageintensität	8,35 %
Liquidität 1. Grades	158,69 %
Eigenkapitalquote	0,00 %
Fremdkapitalquote	42,17 %

Personalbestand: 12,0 Beschäftigte (Vorjahr: 13,0)

Organe der Beteiligung: Verbandsversammlung
Fonck, Gerhard, Vorsitzender
Steins, Günter, stellv. Vorsitzender
Jaspers, Stefan
Fischer, Georg
Reinders, Stephan
Böhmer, Ferdinand
Weber, Rainer
Billion, Gerd-Heinz
Peters, Johannes
Gleißner, Guido

3.12 Zweckverband Gesamtschule Mittelkreis

Anschrift:	Markt 2 47574 Goch Telefon: 02823/320 www.gesamtschule-mittelkreis.de
Gründung:	1997
Rechtsform:	Zweckverband
Sitz des Zweckverbands:	Goch
Satzung:	Satzung des Zweckverbandes Gesamtschule Mittelkreis vom 01.07.1997 in der Fassung der 2. Änderung vom 25.03.2011
Verbandsvorsteher:	Otto, Karl-Heinz
Verbandsmitglieder:	Stadt Kalkar Gemeinde Bedburg-Hau Stadt Goch Stadt Kevelaer Gemeinde Uedem Gemeinde Weeze

Aufgaben des Zweckverbandes: Der Zweckverband ist Träger einer Gesamtschule.

Bilanz zum 01.01.:

	2009
Aktiva	17.648.700,04 €
A. Anlagevermögen	17.287.227,41 €
I. Immaterielle Vermögensgegenstände	1,00 €
II. Sachanlagen	17.287.226,41 €
III. Finanzanlagen	0,00 €
B. Umlaufvermögen	361.472,63 €
I. Vorräte	0,00 €
II. Forderungen und sonstige Vermögensgegenstände	1.730,40 €
III. Wertpapiere	0,00 €
IV. Kassenbestand, Bundesbankguthaben, Guthaben bei Kreditinstituten und Schecks	359.742,23 €
C. Rechnungsabgrenzungsposten	0,00 €
D. Aktive latente Steuern	0,00 €
E. Aktiver Unterschiedsbetrag aus der Vermögensverrechnung	0,00 €

Bilanz zum 01.01.:

- Fortsetzung -

	2009
Passiva	17.648.700,04 €
A. Eigenkapital	438.237,86 €
I. Allgemeine Rücklage	292.158,57 €
II. Sonderrücklage	0,00 €
III. Ausgleichsrücklage	146.079,29 €
IV. Jahresüberschuss/-fehlbetrag	0,00 €
B. Sonderposten	5.292.722,88 €
C. Rückstellungen	12.435,18 €
D. Verbindlichkeiten	11.905.304,12 €
E. Rechnungsabgrenzungsposten	0,00 €
F. Passive latente Steuern	0,00 €

Der Zweckverband Gesamtschule Mittelkreis hat bisher nur eine Eröffnungsbilanz erstellt. Daher entfällt hier die Darstellung der Gewinn- und Verlustrechnung.

Finanzinteraktionen:

Die Stadt Kalkar zahlt eine Zweckverbandsumlage nach dem Verhältnis der in den Mitgliedsgemeinden wohnenden Schüler. Im Jahr 2010 wurde eine Umlage in Höhe von 105.018,19 € gezahlt (bei 55 von insgesamt 1.072 Schülern).

Kennzahlen:

	2009
Anlageintensität	97,95 %
Liquidität 1. Grades	k. A.
Eigenkapitalquote	2,48 %
Fremdkapitalquote	67,46 %

Organe der Beteiligung:

Schulverbandsversammlung
 Kipper, Anita (ab 22.04.2010)
 Sand, Norbert van de
 und weitere 29 Mitglieder

3.13 WohnBau e. G. Goch

Anschrift: Marienwasserstraße 91
47574 Goch
Telefon: 02823/97300

Rechtsform: eingetragene Genossenschaft

Handelsregistereintragung: GnR 116

Sitz der Genossenschaft: Goch

Beteiligungsverhältnis: Die Stadt Kalkar besitzt einen Genossenschaftsanteil von 84.760,00 €.

Gegenstand der Genossenschaft: Zweck der Genossenschaft ist vorrangig eine gute, sichere und sozial verantwortbare Wohnungsversorgung der Mitglieder der Genossenschaft. Die Genossenschaft kann Bauten in allen Rechts- und Nutzungsformen errichten, bewirtschaften, erwerben und betreuen. Die Genossenschaft führt ihre Geschäfte nach den Grundsätzen der Wohnungsgemeinnützigkeit im Rahmen einer Satzung. Der Geschäftsbetrieb erstreckt sich auf das Gebiet des Kreises Kleve.

Bilanz zum 31.12.:

	2010	2009	2008
Aktiva	33.582.414,03 €	29.080.190,61 €	27.431.975,73 €
A. Anlagevermögen	32.071.402,31 €	27.370.359,44 €	26.413.364,40 €
I. Immaterielle Vermögensgegenstände	9.718,95 €	15.225,08 €	19.338,91 €
II. Sachanlagen	32.061.683,36 €	27.355.134,36 €	26.394.025,49 €
III. Finanzanlagen	0,00 €	0,00 €	0,00 €
B. Umlaufvermögen	1.511.011,72 €	1.709.831,17 €	
I. Vorräte	880.935,07 €	832.489,91 €	841.302,89 €
II. Forderungen und sonstige Vermögensgegenstände	318.410,00 €	409.956,33 €	48.100,45 €
III. Wertpapiere	0,00 €	0,00 €	0,00 €
IV. Kassenbestand, Bundesbankguthaben, Guthaben bei Kreditinstituten und Schecks	311.666,65 €		
C. Rechnungsabgrenzungsposten	0,00 €	467.384,93 €	129.207,99 €
D. Aktive latente Steuern	0,00 €	0,00 €	0,00 €
E. Aktiver Unterschiedsbetrag aus der Vermögensverrechnung	0,00 €	0,00 €	0,00 €

Bilanz zum 31.12.:

- Fortsetzung -

	2010	2009	2008
Passiva	33.582.414,03 €	29.080.190,61 €	27.431.975,73 €
A. Eigenkapital	10.972.839,66 €	10.195.657,04 €	9.648.908,49 €
I. Geschäftsguthaben	1.130.101,60 €	1.122.449,71 €	1.136.754,83 €
II. Ergebnisrücklage	9.799.228,64 €	9.030.116,69 €	8.468.724,73 €
III. Einstellung in Ergebnisrücklagen	769.111,95 €	561.391,96 €	579.530,75 €
IV. Jahresüberschuss	812.621,37 €	604.482,60 €	622.959,68 €
B. Sonderposten für Investitionszuschüsse	0,00 €	0,00 €	0,00 €
C. Rückstellungen	68.517,69 €	66.435,62 €	130.715,95 €
D. Verbindlichkeiten	22.541.056,68 €	18.818.097,95 €	17.652.351,29 €
E. Rechnungsabgrenzungsposten	0,00 €	0,00 €	0,00 €
F. Passive latente Steuern	0,00 €	0,00 €	0,00 €

Gewinn- und Verlustrechnung:

	2010	2009	2008
1. Umsatzerlöse	3.531.574,42 €	3.246.155,07 €	3.123.156,50 €
2. Veränderung des Bestandes an unfertigen Leistungen	43.440,56 €	-540,49 €	37.458,76 €
3. sonstige betriebliche Erträge	341.136,47 €	418.026,92 €	297.862,51 €
4. Aufwendungen für bezogene Lieferungen und Leistungen	1.375.854,01 €	1.410.944,09 €	1.259.684,33 €
5. Personalaufwand			
a) Löhne und Gehälter	214.114,02 €	205.507,27 €	200.920,39 €
b) soziale Abgaben und Aufwendungen für Altersversorgung und für Unterstützung, davon für Altersversorgung	37.353,78 €	35.854,88 €	33.404,12 €
6. Abschreibungen auf Sachanlagen	600.825,55 €	563.267,58 €	582.293,95 €
7. sonstige betriebliche Aufwendungen	151.498,25 €	241.471,48 €	128.980,39 €
8. Erträge aus Beteiligungen	0,00 €	0,00 €	0,00 €
9. sonstige Zinsen und ähnliche Erträge,	233,27 €	117,91 €	748,19 €
10. Zinsen und ähnliche Aufwendungen	644.596,55 €	534.195,01 €	558.706,89 €
11. Ergebnis der gewöhnlichen Geschäftstätigkeit	892.142,56 €	672.519,10 €	695.262,89 €
12. Steuern vom Einkommen und Ertrag	4.128,00 €	584,09 €	4.070,00 €
13. sonstige Steuern	75.393,19 €	68.620,59 €	68.233,21 €
14. Jahresüberschuss	812.621,37 €	604.482,60 €	622.959,68 €

Finanzinteraktionen:

Die Stadt Kalkar erhält eine jährliche Dividende. Die Dividende für das Geschäftsjahr 2010 betrug 3.390,40 €

Kennzahlen:

	2010	2009	2008
Anlageintensität	95,50 %	94,12 %	96,29 %
Liquidität 1. Grades	5,04 %	10,27 %	4,30 %
Eigenkapitalquote	32,67 %	35,06 %	35,17 %
Fremdkapitalquote	67,12 %	64,71 %	64,35 %

Personalbestand:

2,0 Vollzeitbeschäftigte (Vorjahr: 1,0)
4,0 Teilzeitbeschäftigte (Vorjahr: 3,0)

Organe der Beteiligung:

Vorstand
Tielkes, Manfred, Vorsitzender
Blombach, Gerd (bis 06.12.2012)

Organe der Beteiligung:
- Fortsetzung -

Fonck, Gerhard
Otto, Karl-Heinz
Weber, Rainer

Aufsichtsrat

Briel, Werner van, Vorsitzender (bis 21.01.2010)
Bossmann, Helmut, Vorsitzender (ab 22.01.2010
bis 16.10.2013)
Eich, Stefan, Vorsitzender (ab 16.10.2013)
Billion, Gerd-Heinz
Böttcher, Gerd (bis 27.06.2013)
Klein, Klaus de
Meischner, Walter
Moll, Karl-Heinz (ab 22.01.2010)
Niklas, Diethelm (bis 27.06.2013)
Willutzki, Jürgen
Jaspers, Stefan (ab 28.06.2013)
Neumann, Thomas (ab 28.06.2013)

3.14 Volksbank Kleverland e. G.

Anschrift:	Nassauerstraße 1 47533 Kleve Telefon: 02821/8080 www.volksbank-kleverland.de
Rechtsform:	eingetragene Genossenschaft
Sitz der Gesellschaft:	Kleve
Beteiligungsverhältnis:	Die Stadt Kalkar besitzt einen Genossenschaftsanteil von 200,00 €.
Zur Lage der Genossenschaft:	<p>Die Bilanzsumme erhöhte sich um 106.771 TEUR auf 615.561 TEUR.</p> <p>Insgesamt waren am Jahresende 11.357 Mitglieder Anteilseigner der Volksbank Kleverland eG. Die Rücklagen erhöhten sich um 1.057 TEUR. Der Jahresüberschuss beträgt 1.167 TEUR. Aus diesem Ergebnis konnte eine Dividende von 5,0 % an die Anteilseigner ausgeschüttet und eine weitere Dotierung der Rücklagen vorgenommen werden.</p> <p>Das gezeichnete Kapital konnte im Geschäftsjahr 2010 um 594 TEUR oder 7 % gesteigert werden.</p> <p>In Erwartung einer weiterhin positiven konjunkturellen Wirtschaftsentwicklung wird für 2011 von einer weiter stabilen Nachfrage im Kundenkreditgeschäft ausgegangen.</p>
Finanzinteraktionen:	Die Stadt Kalkar erhält eine jährliche Dividende. Die Dividende für das Geschäftsjahr 2010 betrug 10,00 €
Personalbestand:	144,0 Beschäftigte (Vorjahr: 143,0)

Organe der Beteiligung:

Aufsichtsrat

Geurts, Hans, Vorsitzender

Meisters, Julius, stellv. Vorsitzender

Wolters, Wilhelm, stellv. Vorsitzender

Heicks, Walter (bis 15.05.2013)

Heisterkamp, Hans-Josef (bis 26.06.2012)

Kaldenhoven, Robert

Kersten, Ralf (ab 26.06.2012)

Kup, Fritz (bis 06/2011)

Paeßens, Maria (ab 07/2011)

Scholten, Franz-Egon

Tünnißen, Sascha

4. Anlagen

4.1 Definitionen der Kennzahlen

Kennzahlen informieren in konzentrierter Form über wichtige wirtschaftliche Tatbestände. Es wurden vier Kennzahlen zur Bilanzanalyse ausgewählt:

Anlageintensität

Anlagevermögen / Gesamtvermögen x 100

Eine hohe Anlageintensität ist ein Indikator für Unabhängigkeit und Kreditwürdigkeit, andererseits aber auch oft für hohe Fixkosten (Bereitstellung) und eine hohe Kapitalbindung.

Liquidität 1. Grades

Kassenbestand / kurzfristige Verbindlichkeiten x 100

Die Kennzahl trifft eine Aussage über die Fähigkeit des Unternehmens, kurzfristige Zahlungsverbindlichkeiten zu erfüllen (ab 100 % könnten alle kurzfristigen Verbindlichkeiten am Bilanzstichtag aus den Kassenmitteln ausgeglichen werden).

Eigenkapitalquote

Eigenkapital / Gesamtkapital x 100

Eigenkapital hat Haftungsfunktion. Je größer die Eigenkapitalquote, desto höher ist im Allgemeinen auch die Kreditwürdigkeit und die Entscheidungsfreiheit des Unternehmens.

Fremdkapitalquote

Fremdkapital (ohne Rückstellungen) / Gesamtkapital x 100

Eine hohe Fremdkapitalquote kann die potentielle Gefahr der Abhängigkeit von Gläubigern aufzeigen und geht oft einher mit hohem Zinsaufwand.

4.2 Impressum

Stadt Kalkar, Der Bürgermeister

Fachbereich 1

Markt 20

47546 Kalkar

Stand: 25.03.2014

Für eventuelle Unrichtigkeiten wird keine Verantwortung übernommen.