

Stadt Kalkar

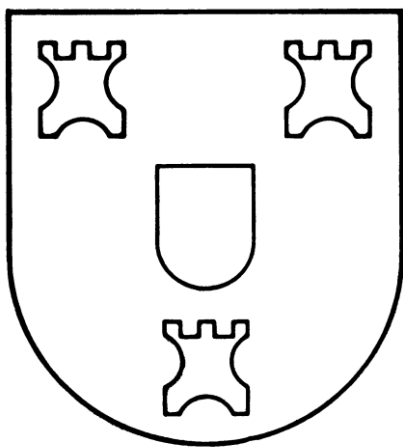

Beteiligungsbericht

2014

Inhaltsverzeichnis

1.	Vorbemerkungen.....	Seite 3
2.	Übersicht über den Bestand an Beteiligungen der Stadt Kalkar.....	Seite 4
2.1	Beteiligungen – Gesellschaftsformen.....	Seite 4
2.2	Beteiligungen – Organigramm.....	Seite 5
2.3	Übersicht über den Konsolidierungskreis.....	Seite 6
3.	Einzelberichterstattung über die Beteiligungen der Stadt Kalkar.....	Seite 8
3.1	Stadtentwicklungsgesellschaft Kalkar mbH.....	Seite 8
3.2	Stadtwerke Kalkar GmbH & Co. KG.....	Seite 12
3.3	Stadtwerke Kalkar Verwaltungs-GmbH.....	Seite 16
3.4	Freizeitpark Wisseler See GmbH	Seite 19
3.5	Campino GmbH.....	Seite 23
3.6	Wirtschaftsförderung Kreis Kleve GmbH.....	Seite 26
3.7	Lokalradio Kreis Kleve Betriebsgesellschaft mbH & Co. KG.....	Seite 32
3.8	Lokalradio Kreis Kleve Betriebs-Verwaltungs-Gesellschaft mbH.....	Seite 36
3.9	Sondervermögen Abwassersammlung der Stadt Kalkar.....	Seite 38
3.10	Abwasserbehandlungsverband Kalkar-Rees und Klärwerke Kalkar-Rees.....	Seite 41
3.11	Kommunalkassenverband in Bedburg-Hau.....	Seite 46
3.12	Zweckverband Gesamtschule Mittelkreis.....	Seite 49
3.13	WohnBau e. G. Goch.....	Seite 51
3.14	Volksbank Kleverland e.G.....	Seite 54
4.	Anlagen.....	Seite 56
4.1	Definitionen der Kennzahlen.....	Seite 56
4.2	Impressum.....	Seite 57

1. Vorbemerkungen

Seit dem 01.01.2009 erfolgt die Abbildung der Geschäftsvorfälle bei der Stadt Kalkar im Rahmen des Neuen Kommunalen Finanzmanagements nach kaufmännischen Grundsätzen gemäß den einschlägigen haushaltsrechtlichen Vorschriften der Gemeindeordnung (GO NRW) und der Gemeindehaushaltsverordnung (GemHVO NRW).

Die Gemeinden weisen heute aufgrund zahlreicher Ausgliederungen und Beteiligungen vielfach konzernähnliche Strukturen auf, um ihre gemeindlichen Aufgaben zu erfüllen. Nach § 117 Abs. 1 S. 1 GO NRW hat die Gemeinde einen Beteiligungsbericht zu erstellen, in dem ihre wirtschaftliche und nichtwirtschaftliche Betätigung, unabhängig davon, ob verselbstständigte Aufgabenbereiche dem Konsolidierungskreis des Gesamtabschlusses angehören, zu erläutern ist.

Dadurch wird die Gesamtübersicht über die Betriebe der Gemeinde hergestellt und die Informationslücke zum Gesamtlagebericht, der dem Gesamtabschluss beizufügen ist, geschlossen. Im Beteiligungsbericht sollen daher die Gemeinden auch ihre gesamte Beteiligungsstruktur aufzeigen, unabhängig davon, ob sie außerhalb ihrer Kernverwaltung in öffentlich-rechtlicher oder privatrechtlicher Form tätig sind.

In dem Beteiligungsbericht steht die Lage jedes einzelnen gemeindlichen Betriebes und nicht die Gesamtlage im Blickpunkt. Er darf nicht als ein Werk betrachtet werden, das jedes Jahr als neue Aufgabe zu erledigen ist. Die Fortführung der Aufgabenerledigung erfordert, dass der Bericht durch den Aufbau einer Zeitreihe eine Vergleichbarkeit der Ergebnisse sichert und die Entwicklung transparent macht.

Der Beteiligungsbericht bietet eine umfangreiche Orientierungshilfe für die politischen Gremien, die Verwaltung sowie die breite Öffentlichkeit und stellt ein Instrumentarium zur Steuerung und Kontrolle der Beteiligungen dar.

Mit dem Beteiligungsbericht erfüllt die Stadt Kalkar ihre Verpflichtung zur Information der Ratsmitglieder und Einwohner/innen über ihre Beteiligungen an Unternehmen und Einrichtungen.

2. Übersicht über den Bestand an Beteiligungen der Stadt Kalkar

2.1 Beteiligungen – Gesellschaftsformen

Gesellschaften mit beschränkter Haftung	Stadt Kalkar*
Stadtentwicklungsgesellschaft Kalkar mbH	100,00 %
Freizeitpark Wisseler See GmbH	100,00 %
Wirtschaftsförderung Kreis Kleve GmbH	1,20 %
Lokalradio Kreis Kleve Betriebsgesellschaft mbH & Co. KG	0,50 %
Eigenbetriebe	
Sondervermögen Abwassersammlung der Stadt Kalkar	(fiktiv) 100 %
Zweckverbände	
Zweckverband Gesamtschule Mittelkreis	4,04 %
Kommunalkassenverband in Bedburg-Hau	25,00 %
Abwasserbehandlungsverband Kalkar-Rees	52,50 %
Genossenschaften	
Wohnbau e. G. Goch	6,09 %
Volksbank Kleverland e. G.	< 0,01 %
Mittelbare Beteiligungen	
Stadtwerke Kalkar GmbH & Co. KG	
Stadtwerke Kalkar Verwaltungs-GmbH	
Klärwerke Kalkar-Rees	
Campino GmbH	
Lokalradio Kreis Kleve Betriebs-Verwaltungs-Gesellschaft mbH	

* Die Beteiligungsquote der Stadt Kalkar bezieht sich auf den Stichtag 31.12.2014.

2.2 Beteiligungen – Organigramm

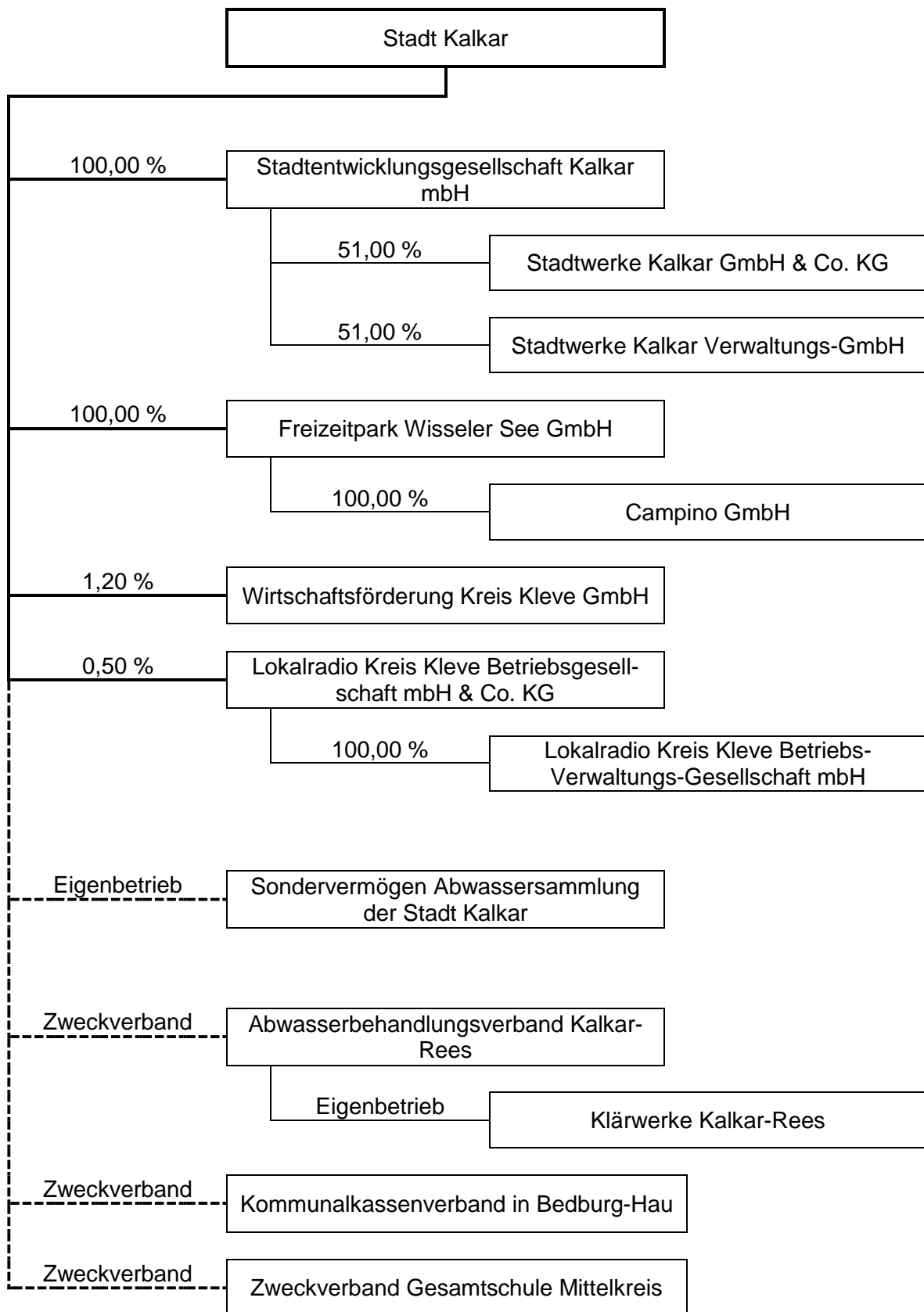

2.2 Übersicht über den Konsolidierungskreis

Wie bereits in den Vorbemerkungen angedeutet, hat die Stadt Kalkar nach § 116 Abs. 2 GO NRW ihren Jahresabschluss und die Jahresabschlüsse des gleichen Geschäftsjahres aller verselbstständigten Aufgabenbereiche in öffentlich-rechtlicher oder privatrechtlicher Form zu einem Gesamtabchluss zu konsolidieren. Hierzu müssen Abschlüsse entweder vollständig (= mittels Vollkonsolidierung) oder partiell (= mittels Equity-Konsolidierung) mit dem Abschluss der Gemeinde zusammengefasst und Ergebnisse aus konzerninternen Verbindungen, die sich in Vermögens-, Kapital- und Erfolgsgrößen niederschlagen können, aufgerechnet werden. Die übrigen gemeindlichen Betriebe werden mit ihrer Bewertung zu fortgeführten Anschaffungskosten in den gemeindlichen Gesamtabchluss einbezogen.

Welche verselbstständigten Aufgabenbereiche im Einzelnen wie zu konsolidieren sind, regelt § 50 GemHVO NRW. § 50 GemHVO NRW ordnet dem in § 116 Abs. 2 GO NRW genannten Konsolidierungskreis verselbstständigte Aufgabenbereiche abgestuft verschiedene Konsolidierungsmethoden zu. Insgesamt ergibt sich damit der folgende abgestufte Konsolidierungskreis:

1. Stufe: Vollkonsolidierung (§ 50 Abs. 1 und 2 GemHVO NRW): Die Verselbstständigten Aufgabenbereiche in öffentlich-rechtlicher und privatrechtlicher Organisationsform, die unter einheitlicher Leitung der Gemeinde stehen oder bei denen eine bestimmende, kontrollierende Einflussnahme entsprechend § 50 Abs. 2 S. 2 GemHVO NRW möglich ist, werden mittels der Vollkonsolidierung in den Gesamtabchluss aufgenommen, soweit nicht ein Fall des § 116 Abs. 3 GO NRW vorliegt.
2. Stufe: At Equity (§ 50 Abs. 3 GemHVO NRW): Verselbstständigte Aufgabenbereiche in öffentlich-rechtlichen und privatrechtlichen Organisationsformen, auf die die Gemeinde einen maßgeblichen Einfluss hat (assoziierte verselbstständigte Aufgabenbereiche), werden mit der Equity-Methode in den Gesamtabchluss aufgenommen, soweit nicht ein Fall des § 116 Abs. 3 GO NRW vorliegt.
3. Stufe: At Cost: Beteiligungen und sonstige Finanzanlagen sowie abschließende Fälle des § 116 Abs. 3 GO NRW werden gem. § 253 HGB mit den fortgeführten Anschaffungskosten der jeweiligen Einzelabschlüsse in den Gesamtabchluss aufgenommen.

Die nachfolgende Übersicht zeigt den Konsolidierungskreis der Stadt Kalkar unter Einbeziehung der Beteiligungen:

Verselbstständige Aufgabenbereiche	Voll-konsolidierung	At Equity	At Cost
Stadtentwicklungsgesellschaft Kalkar mbH	X		
Stadtwerke Kalkar GmbH & Co. KG	X		
Stadtwerke Kalkar Verwaltungs-GmbH			X
Freizeitpark Wisseler See GmbH	X		
Campino GmbH			X
Wirtschaftsförderung Kreis Kleve GmbH			X
Lokalradio Kreis Kleve Betriebsgesellschaft mbH & Co. KG			X
Sondervermögen Abwassersammlung der Stadt Kalkar	X		
Zweckverband Gesamtschule Mittelkreis			X
Abwasserbehandlungsverband/Klärwerke Kalkar-Rees		X	

3. Einzelberichterstattung über die Beteiligungen der Stadt Kalkar

3.1 Stadtentwicklungsgesellschaft Kalkar mbH

Anschrift:	Markt 20 47546 Kalkar Telefon: 02824 130 http://www.seg-kalkar.de
Gründung:	15.07.1993
Rechtsform:	Gesellschaft mit beschränkter Haftung
Handelsregistereintragung:	HR B 1447
Sitz der Gesellschaft:	Kalkar
Gesellschaftsvertrag:	Gesellschaftsvertrag vom 15.07.1993, zuletzt geändert am 23.12.2014
Geschäftsführung:	Fonck, Gerhard
Stammkapital:	50.000,00 €
Gesellschafter:	Stadt Kalkar, 100,00 %
Unterbeteiligungen:	Stadtwerke Kalkar GmbH & Co. KG, 51,00 % Stadtwerke Kalkar Verwaltungs-GmbH, 51,00 %
Gegenstand des Unternehmens:	Die Sicherung und die Fortentwicklung der kommunalen Infrastruktur in den Bereichen der Erschließung gewerblicher Standorte, von Einrichtungen der Erholung, Freizeit und des Fremdenverkehrs und des kommunalen Wohnungsbaus.

Gegenstand des Unternehmens: Die Gesellschaft hat alle Maßnahmen zur Verbesserung der wirtschaftlichen Struktur der Stadt durch Entwicklung und Förderung von Industrie, Gewerbe, Handel und Dienstleistungen in Kalkar einzusetzen.

- Fortsetzung -

Die Gesellschaft führt für die Stadt Kalkar die Maßnahmen aus dem Programm zur Förderung von strukturpolitischen Maßnahmen in der Region Kalkar zum Ausgleich der Stilllegungsfolgen des Forschungsprojektes SNR 300 (Sonderprogramm Kalkar) durch, soweit noch nicht abgeschlossen.

Bilanz zum 31.12.:

	2014	2013	2012
Aktiva	11.004.458,99 €	11.982.471,93 €	12.041.126,74 €
A. Anlagevermögen	5.160.784,76 €	5.299.166,22 €	5.438.594,35 €
I. Immaterielle Vermögensgegenstände	0,00 €	0,00 €	0,00 €
II. Sachanlagen	2.883.568,57 €	3.042.350,03 €	3.202.178,16 €
III. Finanzanlagen	2.277.216,19 €	2.256.816,19 €	2.236.416,19 €
B. Umlaufvermögen	5.839.825,60 €	6.679.457,08 €	6.598.454,40 €
I. Vorräte	4.475.948,60 €	4.715.085,01 €	4.378.879,82 €
II. Forderungen und sonstige Vermögensgegenstände	288.155,75 €	251.689,62 €	541.817,61 €
III. Wertpapiere	0,00 €	0,00 €	0,00 €
IV. Kassenbestand, Bundesbankguthaben, Guthaben bei Kreditinstituten und Schecks	1.075.721,25 €	1.712.682,45 €	1.677.756,97 €
C. Rechnungsabgrenzungsposten	3.848,63 €	3.848,63 €	4.077,99 €
D. Aktive latente Steuern	0,00 €	0,00 €	0,00 €
E. Aktiver Unterschiedsbetrag aus der Vermögensverrechnung	0,00 €	0,00 €	0,00 €
Passiva	11.004.458,99 €	11.982.471,93 €	12.041.126,74 €
A. Eigenkapital	5.155.047,41 €	5.369.682,71 €	5.431.516,92 €
I. Gezeichnetes Kapital	50.000,00 €	50.000,00 €	50.000,00 €
II. Kapitalrücklage	4.613.038,17 €	4.613.038,17 €	4.613.038,17 €
III. Gewinnrücklagen	0,00 €	0,00 €	0,00 €
IV. Gewinnvortrag	706.644,54 €	768.478,75 €	461.090,89 €
V. Jahresüberschuss/-fehlbetrag	-214.635,30 €	-61.834,21 €	307.387,86 €
B. Rückstellungen	9.500,00 €	96.700,00 €	89.500,00 €
C. Verbindlichkeiten	5.494.070,56 €	6.151.554,09 €	6.136.880,58 €
D. Rechnungsabgrenzungsposten	345.841,02 €	364.535,13 €	383.229,24 €

Gewinn- und Verlustrechnung:

	2014	2013	2012
1. Umsatzerlöse	1.411.899,16 €	505.806,64 €	659.985,27 €
2. Verminderung des Bestands an fertigen und unfertigen Erzeugnissen	0,00 €	0,00 €	0,00 €
3. sonstige betriebliche Erträge	18.182,25 €	8.359,53 €	21.102,04 €
4. Materialaufwand			
a) Aufwendungen für Roh-, Hilfs- und Betriebsstoffe und für bezogene Waren	-1.225.814,64 €	-119.027,07 €	-202.128,46 €
b) Aufwendungen für bezogene Leistungen	-41.723,64 €	-41.813,00 €	-42.415,60 €
5. Personalaufwand			
a) Löhne und Gehälter	-72.258,70 €	-73.457,82 €	-68.201,79 €
b) soziale Abgaben und Aufwendungen für Altersversorgung und für Unterstützung	-12.831,02 €	-13.415,84 €	-14.021,11 €
6. Abschreibungen auf Sachanlagen	-161.403,54 €	-161.508,14 €	-161.118,04 €
7. sonstige betriebliche Aufwendungen	-212.452,75 €	-198.574,88 €	-193.684,50 €
8. Erträge aus Beteiligungen	268.260,00 €	218.790,00 €	494.700,00 €
9. sonstige Zinsen und ähnliche Erträge	10.696,87 €	16.718,02 €	26.318,91 €
10. Zinsen und ähnliche Aufwendungen	-176.320,76 €	-184.343,72 €	-194.164,25 €
11. Ergebnis der gewöhnlichen Geschäftstätigkeit	-193.766,77 €	-42.466,28 €	326.372,47 €
12. sonstige Steuern	-20.868,53 €	-19.367,93 €	-18.984,61 €
13. Jahresüberschuss/-fehlbetrag	-214.635,30 €	-61.834,21 €	307.387,86 €

Finanzinteraktionen:

Die Stadtentwicklungsgesellschaft Kalkar mbH vermietet die Verwaltungsgebäude an die Stadt Kalkar. Die Stadt Kalkar hat Bürgschaften zugunsten der Stadtentwicklungsgesellschaft Kalkar mbH übernommen, aus denen sich in Zukunft finanzielle Verpflichtungen der Stadt Kalkar ergeben könnten.

Datum der Bürgschaftserklärung	Voraussichtliche Laufzeit	Ende Zinsbindung	Ursprungsbetrag der Bürgschaft	Stand zum 31.12.2014
22.09.2011	2031	30.09.2021	766.937,82 €	561.610,15 €
23.05.2002	2022	30.04.2022	1.015.000,00 €	493.870,59 €
20.09.2002	2021	30.01.2021	844.000,00 €	660.576,78 €
20.02.2003	2036	30.06.2017	1.140.000,00 €	1.037.462,51 €
19.07.2006	2026	01.09.2016	1.300.000,00 €	881.253,54€

Des Weiteren erbrachte die Stadtentwicklungsgesellschaft Kalkar mbH Verwaltungskostenerstattungen für personelle Dienstleistungen der Stadt Kalkar in Höhe von insgesamt 63.352,00 €

Kennzahlen:

	2014	2013	2012
Anlageintensität	46,90 %	44,22 %	45,17 %
Liquidität 1. Grades	51,35 %	66,74 %	70,71 %
Eigenkapitalquote	46,85 %	44,81 %	45,11 %
Fremdkapitalquote	49,93 %	51,34 %	50,97 %

Personalbestand:

2,0 Prokuristen (Vorjahr: 2,0)

Organe der Beteiligung:

Gesellschafterversammlung

Klein, Dietmar (ab 24.06.2014), ab 18.11.2014

Vorsitzender

Dr. Bergmann, Günther, Vorsitzender (bis 24.06.2014)

Leusch, Klaus-Dieter (ab 24.06.2014), ab 18.11.2014 stellv. Vorsitzender

Reinkens, Jochem, bis 18.11.2014 stellv. Vorsitzender

Bienemann, Paul (bis 24.06.2014)

Boßmann, Franz

Organe der Beteiligung:

- Fortsetzung -

Fonck, Gerhard
Gulan, Boris (bis 24.06.2014)
Kunisch, Willibald
Reumer, Theodor (bis 24.06.2014)
Sakowski, Peter (bis 24.06.2014)
Schwaya, Walter (ab 24.06.2014)
Untervoßbeck, Hermann (ab 24.06.2014)
Wenten, Jürgen
Willemsen-Haartz, Irmgard (ab 24.06.2014)
Wolters, Wilhelm

Aufsichtsrat

Reinkens, Jochem, Vorsitzender
Wolters, Wilhelm, stellv. Vorsitzender
Dr. Bergmann, Günther (bis 24.06.2014)
Boßmann, Franz (bis 24.06.2014)
Jaspers, Stefan (ab 24.06.2014)
Kipper, Anita (ab 24.06.2014)
Kunisch, Willibald
Möller, Hilke (ab 24.06.2014)
Dr. Mörsen, Andrea (ab 24.06.2014)
Naß, Carsten (ab 24.06.2014)
Peters, Johannes (ab 24.06.2014)
Rottmann, Karl-Heinz (ab 24.06.2014)
Sakowski, Peter (bis 24.06.2014)
van Aken, David (ab 24.06.2014)
Wenten, Jürgen

3.2 Stadtwerke Kalkar GmbH & Co. KG

Anschrift:	Industriepark 4 47546 Kalkar Telefon: 02824 92320 https://www.stadtwerke-kalkar.de
Gründung:	27.01.1905
Rechtsform:	Kommanditgesellschaft (GmbH & Co. KG)
Handelsregistereintragung:	HR A 1842
Sitz der Gesellschaft:	Kalkar
Gesellschaftsvertrag:	Gesellschaftsvertrag vom 18.12.2003, zuletzt geändert am 22.06.2011
Geschäftsführung:	Die Geschäftsführung obliegt der persönlich haftenden Gesellschafterin, der Stadtwerke Kalkar Verwaltungs-GmbH, deren Geschäftsführer seit dem 01.01.2009 Herr Bernd Hartung, wohnhaft in Bochum, ist.
Gesellschaftskapital:	1.005.000,00 €
Gesellschafter: (Kommanditisten)	Stadtentwicklungsgesellschaft Kalkar mbH, 51,00 % GELSENWASSER AG, 49,00 %
Komplementärin:	Stadtwerke Kalkar Verwaltungs-GmbH
Gegenstand des Unternehmens:	Gegenstand des Unternehmens ist die Versorgung mit Energie. Gegenstand des Unternehmens ist auch die Versorgung mit Wasser im Stadtgebiet und benachbarten Gebieten, soweit diese über ein Leitungsnetz mit dem Wasserleitungsnetz in Kalkar verbunden sind. Die Gesellschaft darf unter diesen Voraussetzungen auch Aufgaben im Zusammenhang mit der Abwasserentsor-

Gegenstand des Unternehmens: gung übernehmen.

- Fortsetzung -

Die Gesellschaft darf andere Unternehmen gleicher oder ähnlicher Art übernehmen, sich an ihnen beteiligen und ihre Geschäfte führen und alle Geschäfte betreiben, die geeignet sind, den Gesellschaftszweck zu fördern.

Bilanz zum 31.12.:

	2014	2013	2012
Aktiva	12.209.965,60 €	12.215.942,52 €	11.548.783,94 €
A. Anlagevermögen	10.959.162,94 €	10.846.717,37 €	9.968.654,73 €
I. Immaterielle Vermögensgegenstände	277.579,00 €	287.736,60 €	282.622,60 €
II. Sachanlagen	10.667.066,09 €	10.543.389,41 €	9.669.398,53 €
III. Finanzanlagen	14.517,85 €	15.591,36 €	16.633,60 €
B. Umlaufvermögen	1.231.602,66 €	1.343.625,15 €	1.429.866,33 €
I. Vorräte	0,00 €	0,00 €	101.434,87 €
II. Forderungen und sonstige Vermögensgegenstände	1.028.202,47 €	1.212.960,78 €	1.429.866,33 €
III. Wertpapiere	0,00 €	0,00 €	0,00 €
IV. Kassenbestand, Bundesbankguthaben, Guthaben bei Kreditinstituten und Schecks	203.400,19 €	130.664,37 €	118.262,88 €
C. Rechnungsabgrenzungsposten	19.200,00 €	25.600,00 €	32.000,00 €
D. Aktive latente Steuern	0,00 €	0,00 €	0,00 €
E. Aktiver Unterschiedsbetrag aus der Vermögensverrechnung	0,00 €	0,00 €	0,00 €
Passiva	12.209.965,60 €	12.215.942,52 €	11.548.783,94 €
A. Eigenkapital	3.563.048,42 €	3.523.048,42 €	3.483.048,42 €
I. Kommanditkapital	1.005.000,00 €	1.005.000,00 €	1.005.000,00 €
II. Kapitalrücklage	1.657.313,85 €	1.657.313,85 €	1.657.313,85 €
III. Gewinnrücklagen	900.734,57 €	860.734,57 €	820.734,57 €
B. Sonderposten für Investitionszuschüsse	749.070,00 €	810.791,00 €	882.835,00 €
C. Bau- und Ertragszuschüsse	976.521,00 €	1.009.573,00 €	1.090.047,00 €
D. Rückstellungen	383.008,74 €	381.841,01 €	484.878,79 €
E. Verbindlichkeiten	6.351.294,44 €	6.322.891,09 €	5.442.132,73 €
F. Rechnungsabgrenzungsposten	187.023,00 €	167.798,00 €	165.842,00 €
G. Passive latente Steuern	0,00 €	0,00 €	0,00 €

Gewinn- und Verlustrechnung:

	2014	2013	2012
1. Umsatzerlöse (nach Steuern)	6.171.928,89 €	7.165.053,56 €	6.699.584,79 €
2. Andere aktivierte Eigenleistungen	0,00 €	0,00 €	74.958,53 €
3. sonstige betriebliche Erträge	550.040,64 €	561.095,56 €	732.672,44 €
4. Materialaufwand			
a) Aufwendungen für Roh-, Hilfs- und Betriebsstoffe und für bezogene Waren	-2.035.889,74 €	-2.854.213,23 €	-2.697.216,50 €
b) Aufwendungen für bezogene Leistungen	-2.017.470,17 €	-2.434.590,69 €	-1.596.807,74 €
5. Personalaufwand			
a) Löhne und Gehälter	-544.966,02 €	-482.190,16 €	-519.702,23 €
b) soziale Abgaben und Aufwendungen für Altersversorgung und für Unterstützung, davon für Altersversorgung	-144.703,74 €	-144.844,49 €	-158.595,28 €
	-43.150,87 €	-46.459,22 €	-46.459,22 €
6. Abschreibungen auf Sachanlagen	-664.363,94 €	-621.119,11 €	-602.988,03 €
7. sonstige betriebliche Aufwendungen	-600.964,98 €	-623.711,09 €	-723.417,64 €
8. Erträge aus anderen Wertpapieren und Ausleihungen des Finanzanlagevermögens	467,43 €	500,70 €	639,63 €
9. sonstige Zinsen und ähnliche Erträge	38,01 €	58,21 €	854,66 €
10. Zinsen und ähnliche Aufwendungen	-95.204,51 €	-64.869,09 €	-73.900,76 €
11. Ergebnis der gewöhnlichen Geschäftstätigkeit	619.181,87 €	501.170,26 €	1.136.081,87 €
12. Steuern vom Ertrag	-91.126,32 €	-69.398,94 €	-162.878,68 €
13. sonstige Steuern	-2.055,55 €	-2.771,32 €	-3.203,19 €
14. Jahresüberschuss	526.000,00 €	429.000,00 €	970.000,00 €
15. Einstellung in die Gewinnrücklage	40.000,00 €	40.000,00 €	220.000,00 €
16. Gutschrift auf Verbindlichkeitenkonten	486.000,00 €	389.000,00 €	750.000,00 €
17. Ergebnis nach Verwendungsrechnung	0,00 €	0,00 €	0,00 €

Finanzinteraktionen:

Die Stadt Kalkar hat Bürgschaften zugunsten der Stadtwerke Kalkar GmbH & Co. KG übernommen, aus denen sich in Zukunft finanzielle Verpflichtungen der Stadt Kalkar ergeben könnten.

Datum der Bürgschaftserklärung	Voraussichtliche Laufzeit	Ende Zinsbindung	Ursprungsbetrag der Bürgschaft	Stand zum 31.12.2014
05.01.1998	2028	28.02.2017	317.000,97 €	232.600,82 €
01.02.1999	2033	30.03.2019	460.162,69 €	271.670,90 €
13.04.1999	2033	28.02.2017	204.516,75 €	146.246,10 €

Des Weiteren erbrachte die Stadtwerke Kalkar GmbH & Co. KG Verwaltungskostenerstattungen für personelle Dienstleistungen der Stadt Kalkar in Höhe von insgesamt 12.740,00 €.

Kennzahlen:

	2014	2013	2012
Anlageintensität	89,87 %	88,79 %	86,32 %
Liquidität 1. Grades	11,57 %	2,44 %	2,74 %
Eigenkapitalquote	29,18 %	28,84 %	30,16 %
Fremdkapitalquote	52,02 %	51,76 %	47,12 %

Personalbestand:

13,0 Beschäftigte (Vorjahr: 13,0)
1,0 Prokuristen (Vorjahr: 1,0)

Organe der Beteiligung:

Gesellschafterversammlung

Kohl, Kirsten, ab 03.09.2014 (stellv.) Vorsitzende*

Rottmann, Karl-Heinz, (stellv.) Vorsitzender* (bis 18.11.2014)

Wessling, Dirk, (stellv.) Vorsitzender*

Bienemann, Paul

Fonck, Gerhard

Gulan, Boris (bis 18.11.2014)

Klein, Dietmar (ab 18.11.2014)

Willemsen-Haartz, Irmgard (ab 18.11.2014)

* Der Vorsitz wird jährlich wechselnd wahrgenommen.

Organe der Beteiligung:

- Fortsetzung -

Aufsichtsrat

Dr. Basler, Joachim, (stellv.) Vorsitzender*
Sakowski, Peter, (stellv.) Vorsitzender* (bis
03.12.2014)
Wolters, Wilhelm, (stellv.) Vorsitzender* (ab
03.12.2014)
Dr. Bergmann, Günther (bis 03.12.2014)
Bienemann, Paul
Fonck, Gerhard
Janscheidt, Markus (bis 03.12.2014)
Dr. Klocke, Bernhard
Krietenbrink, Heiner
Kröger, Eva Lucia
Möller, Hilke (ab 03.12.2014)
Dr. Mörsen, Ewald (ab 03.12.2014)
Pruss, Stefan
Rottmann, Karl-Heinz (ab 03.12.2014)
Schopen, Heinz
Stratmann, Stephanie (ab 03.12.2014)
Wienemann, Johannes (bis 03.12.2014)

* Der Vorsitz wird jährlich wechselnd wahrgenommen.

3.3 Stadtwerke Kalkar Verwaltungs-GmbH

Anschrift:	Industriepark 4 47546 Kalkar
Rechtsform:	Gesellschaft mit beschränkter Haftung
Handelsregistereintragung:	HR B 3507
Sitz der Gesellschaft:	Kalkar
Gesellschaftsvertrag:	Gesellschaftsvertrag vom 18.12.2003, zuletzt geändert am 14.11.2011
Geschäftsführung:	Hartung, Bernd
Gesellschaftskapital:	25.000,00 €
Gesellschafter:	Stadtentwicklungsgesellschaft Kalkar mbH, 51,00 % GELSENWASSER AG, 49,00 %
Gegenstand des Unternehmens:	Gegenstand des Unternehmens ist die Übernahme der persönlichen Haftung und der Geschäftsführung bei Gesellschaften, insbesondere als persönlich haftende Gesellschafterin an der Stadtwerke Kalkar GmbH & Co. KG, die ihrerseits zum Gegenstand des Unternehmens die Versorgung mit Energie hat.

Bilanz zum 31.12.:

	2014	2013	2012
Aktiva	39.702,32 €	38.445,82 €	37.255,87 €
A. Anlagevermögen	0,00 €	0,00 €	0,00 €
I. Immaterielle Vermögensgegenstände	0,00 €	0,00 €	0,00 €
II. Sachanlagen	0,00 €	0,00 €	0,00 €
III. Finanzanlagen	0,00 €	0,00 €	0,00 €
B. Umlaufvermögen	39.702,32 €	38.445,82 €	37.255,87 €
I. Vorräte	0,00 €	0,00 €	0,00 €
II. Forderungen und sonstige Vermögensgegenstände	1.487,50 €	1.487,50 €	0,00 €
III. Wertpapiere	0,00 €	0,00 €	0,00 €
IV. Kassenbestand, Bundesbankguthaben, Guthaben bei Kreditinstituten und Schecks	38.214,82 €	36.958,32 €	37.255,87 €
C. Rechnungsabgrenzungsposten	0,00 €	0,00 €	0,00 €
D. Aktive latente Steuern	0,00 €	0,00 €	0,00 €
E. Aktiver Unterschiedsbetrag aus der Vermögensverrechnung	0,00 €	0,00 €	0,00 €
Passiva	39.702,32 €	38.445,82 €	37.255,87 €
A. Eigenkapital	34.730,26 €	34.077,98 €	32.812,66 €
I. Gezeichnetes Kapital	25.000,00 €	25.000,00 €	25.000,00 €
II. Kapitalrücklage	0,00 €	0,00 €	0,00 €
III. Gewinnrücklagen	0,00 €	0,00 €	0,00 €
IV. Gewinnvortrag	9.077,98 €	7.812,66 €	7.026,62 €
V. Jahresüberschuss	652,28 €	1.265,32 €	786,04 €
B. Rückstellungen	4.718,17 €	4.113,24 €	4.188,61 €
C. Verbindlichkeiten	253,89 €	254,60 €	254,60 €
D. Rechnungsabgrenzungsposten	0,00 €	0,00 €	0,00 €
E. Passive latente Steuern	0,00 €	0,00 €	0,00 €

Gewinn- und Verlustrechnung:

	2014	2013	2012
1. Umsatzerlöse	0,00 €	0,00 €	0,00 €
2. Andere aktivierte Eigenleistungen	0,00 €	0,00 €	0,00 €
3. sonstige betriebliche Erträge	5.782,68 €	5.440,00 €	5.285,00 €
4. Materialaufwand			
a) Aufwendungen für Roh-, Hilfs- und Betriebsstoffe und für bezogene Waren	0,00 €	0,00 €	0,00 €
b) Aufwendungen für bezogene Leistungen	0,00 €	0,00 €	0,00 €
5. Personalaufwand			
a) Löhne und Gehälter	0,00 €	0,00 €	0,00 €
b) soziale Abgaben und Aufwendungen für Altersversorgung und für Unterstützung	0,00 €	0,00 €	0,00 €
6. Abschreibungen auf Sachanlagen	0,00 €	0,00 €	0,00 €
7. sonstige betriebliche Aufwendungen	-5.073,18 €	-4.030,25 €	-4.576,00 €
8. Erträge aus anderen Wertpapieren und Ausleihungen des Finanzanlagevermögens	0,00 €	0,00 €	0,00 €
9. sonstige Zinsen und ähnliche Erträge	64,78 €	93,47 €	223,73 €
10. Zinsen und ähnliche Aufwendungen	0,00 €	0,00 €	0,00 €
11. Ergebnis der gewöhnlichen Geschäftstätigkeit	774,28 €	1.503,22 €	932,73 €
12. Steuern vom Ertrag	-122,00 €	-237,90 €	-146,69 €
13. sonstige Steuern	0,00 €	0,00 €	0,00 €
14. Jahresüberschuss	652,28 €	1.265,32 €	786,04 €

Kennzahlen:

	2014	2013	2012
Anlageintensität	0,00 %	0,00 %	0,00 %
Liquidität 1. Grades	15.052 %	14.516 %	14.633 %
Eigenkapitalquote	87,48 %	88,64 %	88,07 %
Fremdkapitalquote	0,64 %	0,66 %	0,68 %

Personalbestand: 1,0 Prokuristen (Vorjahr: 1,0)

Organe der Beteiligung:

Gesellschafterversammlung

Kohl, Kirsten, ab 03.09.2014 (stellv.) Vorsitzende*

Rottmann, Karl-Heinz, (stellv.) Vorsitzender* (bis 18.11.2014)

Wessling, Dirk, (stellv.) Vorsitzender*

Bienemann, Paul

Fonck, Gerhard

Gulan, Boris (bis 18.11.2014)

Klein, Dietmar (ab 18.11.2014)

Willemsen-Haartz, Irmgard (ab 18.11.2014)

Aufsichtsrat

Dr. Basler, Joachim, (stellv.) Vorsitzender*

Sakowski, Peter, (stellv.) Vorsitzender* (bis 03.12.2014)

Wolters, Wilhelm, (stellv.) Vorsitzender* (ab 03.12.2014)

Dr. Bergmann, Günther (bis 03.12.2014)

Bienemann, Paul

Fonck, Gerhard

Janscheidt, Markus (bis 03.12.2014)

Dr. Klocke, Bernhard

Krietenbrink, Heiner

Kröger, Eva Lucia

Möller, Hilke (ab 03.12.2014)

Dr. Mörsen, Ewald (ab 03.12.2014)

Pruss, Stefan

Rottmann, Karl-Heinz (ab 03.12.2014)

Schopen, Heinz

Stratmann, Stephanie (ab 03.12.2014)

Wienemann, Johannes (bis 03.12.2014)

* Der Vorsitz wird jährlich wechselnd wahrgenommen.

3.4 Freizeitpark Wisseler See GmbH

Anschrift:	Zum Wisseler See 15 47546 Kalkar Telefon: 02824 96310 http://www.wisseler-see.de
Gründung:	13.09.1966
Rechtsform:	Gesellschaft mit beschränkter Haftung
Handelsregistereintragung:	HR B 99
Sitz der Gesellschaft:	Kalkar
Gesellschaftsvertrag:	Gesellschaftsvertrag vom 18.08.1994, zuletzt geändert am 11.07.2007
Geschäftsführung:	Dellemann, Daniela
Stammkapital:	80.000,00 €
Gesellschafter:	Stadt Kalkar, 100,00 %
Unterbeteiligungen:	Campino GmbH, 100,00 %
Gegenstand des Unternehmens:	Der Betrieb eines Naturfreibades und eines Campingplatzes mit Versorgungsbetrieben. Die Gesellschaft kann ihre Tätigkeit ausweiten und darf alle Geschäfte betreiben, die geeignet sind, Freizeit-, Touristik-, Natur- und Landschaftspflegezwecke zu fördern und den Ruf der Stadt als Freizeitstandort zu verbessern.

Bilanz zum 31.12.:

	2014	2013	2012
Aktiva	7.936.582,65 €	8.033.672,11 €	8.130.611,09 €
A. Anlagevermögen	7.612.972,89 €	7.543.066,15 €	7.657.684,01 €
I. Immaterielle Vermögensgegenstände	10.378,00 €	9.388,50 €	1.153,00 €
II. Sachanlagen	7.602.394,89 €	7.533.477,65 €	7.656.331,01 €
III. Finanzanlagen	200,00 €	200,00 €	200,00 €
B. Umlaufvermögen	320.532,31 €	482.130,36 €	470.868,08 €
I. Vorräte	30.825,69 €	124.768,11 €	221.461,02 €
II. Forderungen und sonstige Vermögensgegenstände	94.330,59 €	219.037,96 €	126.200,39 €
III. Wertpapiere	0,00 €	0,00 €	0,00 €
IV. Kassenbestand, Bundesbankguthaben, Guthaben bei Kreditinstituten und Schecks	195.376,03 €	138.324,29 €	123.206,67 €
C. Rechnungsabgrenzungsposten	3.077,45 €	8.475,60 €	2.059,00 €
D. Aktive latente Steuern	0,00 €	0,00 €	0,00 €
E. Aktiver Unterschiedsbetrag aus der Vermögensverrechnung	0,00 €	0,00 €	0,00 €
Passiva	7.936.582,65 €	8.033.672,11 €	8.130.611,09 €
A. Eigenkapital	882.758,46 €	782.025,81 €	646.325,28 €
I. Gezeichnetes Kapital	80.000,00 €	80.000,00 €	80.000,00 €
II. Kapitalrücklage	1.719.747,42 €	1.719.747,42 €	1.719.747,42 €
III. Gewinnrücklagen	0,00 €	0,00 €	0,00 €
IV. Verlustvortrag	-1.017.721,61 €	-1.153.422,14 €	-1.209.310,41 €
V. Jahresüberschuss/-fehlbetrag	100.732,65 €	135.700,53 €	55.888,27 €
B. Sonderposten für Investitionszuschüsse	3.761.906,00 €	3.936.744,00 €	4.111.582,00 €
C. Rückstellungen	328.040,79 €	279.707,00 €	211.400,00 €
D. Verbindlichkeiten	2.922.554,25 €	3.004.383,06 €	3.127.953,60 €
E. Rechnungsabgrenzungsposten	41.323,15 €	30.812,24 €	33.350,21 €
F. Passive latente Steuern	0,00 €	0,00 €	0,00 €

Gewinn- und Verlustrechnung:

	2014	2013	2012
1. Umsatzerlöse	1.558.814,86 €	1.575.318,12 €	1.460.656,57 €
2. Andere aktivierte Eigenleistungen	0,00 €	0,00 €	0,00 €
3. sonstige betriebliche Erträge	424.122,04 €	518.037,27 €	449.052,55 €
4. Materialaufwand			
a) Aufwendungen für Roh-, Hilfs- und Betriebsstoffe und für bezogene Waren	-482.049,15 €	-511.393,15 €	-495.056,83 €
b) Aufwendungen für bezogene Leistungen	-566.581,85 €	-574.355,37 €	-555.776,73 €
5. Personalaufwand			
a) Löhne und Gehälter	-105.532,35 €	-105.793,24 €	-73.071,16 €
b) soziale Abgaben und Aufwendungen für Altersversorgung und für Unterstützung, davon für Altersversorgung	-30.528,06 €	-31.490,15 €	-22.140,06 €
6. Abschreibungen auf Sachanlagen	-271.979,30 €	-256.049,78 €	-325.324,35 €
7. sonstige betriebliche Aufwendungen	-286.497,21 €	-330.300,89 €	-231.287,91 €
8. Erträge aus Ausleihungen des Finanzanlagevermögens	6,00 €	8,00 €	10,00 €
9. sonstige Zinsen und ähnliche Erträge, davon von verbundenen Unternehmen	9.013,22 €	5.312,01 €	10.004,81 €
davon von verbundenen Unternehmen	1.173,56 €	3.142,98 €	6.201,57 €
10. Zinsen und ähnliche Aufwendungen, davon an Gesellschafter	-130.195,11 €	-135.759,37 €	-143.099,17 €
davon an Gesellschafter	-14.945,25 €	-14.121,49 €	-15.001,55 €
11. Ergebnis der gewöhnlichen Geschäftstätigkeit	119.593,09 €	153.533,45 €	73.967,72 €
12. Außerordentliche Aufwendungen	0,00 €	0,00 €	0,00 €
13. Steuern vom Einkommen und vom Ertrag	0,00 €	0,00 €	0,00 €
14. sonstige Steuern	-18.860,44 €	-17.832,92 €	-18.079,45 €
15. Jahresüberschuss/-fehlbetrag	100.732,65 €	135.700,53 €	55.888,27 €

Finanzinteraktionen:

Die Stadt Kalkar hat Bürgschaften zugunsten der Freizeitpark Wisseler See GmbH übernommen, aus denen sich in Zukunft finanzielle Verpflichtungen der Stadt Kalkar ergeben könnten.

Datum der Bürgschaftserklärung	Voraussichtliche Laufzeit	Ende Zinsbindung	Ursprungsbetrag der Bürgschaft	Stand zum 31.12.2014
25.04.1995	2028	30.03.2015	1.431.617,27 €	947.417,04 €
05.05.1999	2022	30.04.2017	1.585.004,83 €	1.267.262,78 €
19.12.2005	2035	30.12.2015	505.000,00 €	424.704,47 €

Des Weiteren erbrachte die Freizeitpark Wisseler See GmbH Verwaltungskostenerstattungen für personelle Dienstleistungen der Stadt Kalkar in Höhe von insgesamt 4.089,00 €.

Kennzahlen:	2014	2013	2012
Anlageintensität	95,92 %	93,89 %	94,18 %
Liquidität 1. Grades	15,87 %	38,11 %	37,20 %
Eigenkapitalquote	11,12 %	9,73 %	7,95 %
Fremdkapitalquote	36,82 %	37,40 %	38,47 %

Personalbestand: 1,5 Angestellte (Vorjahr: 1,0)

Organe der Beteiligung: Gesellschafterversammlung

- Fonck, Gerhard, Vorsitzender
- Dr. Bergmann, Günther, stellv. Vorsitzender (bis 24.06.2014)
- Klein, Dietmar (ab 24.06.2014), stellv. Vorsitzender
- Bienemann, Paul (bis 24.06.2014)
- Boßmann, Franz
- Gulan, Boris (bis 24.06.2014)
- Kunisch, Willibald
- Leusch, Klaus-Dieter (ab 24.06.2014)
- Reinkens, Jochem
- Reumer, Theodor (bis 24.06.2014)
- Sakowski, Peter (bis 24.06.2014)
- Schwaya, Walter (ab 24.06.2014)
- Untervoßbeck, Hermann (ab 24.06.2014)
- Wenten, Jürgen
- Willemsen-Haartz, Irmgard (ab 24.06.2014)
- Wolters, Wilhelm

Organe der Beteiligung:

- Fortsetzung -

Beirat

Leusch, Klaus-Dieter, Vorsitzender

Möller, Hilke (ab 24.06.2014), ab 29.09.2014

stellv. Vorsitzende

Fonck, Gerhard

Gulan, Boris (bis 24.06.2014)

Kaldenhoven, Robert (bis 24.06.2014)

Klein, Dietmar (ab 25.09.2014)

Kösters, Leo

Kunisch, Willibald

Naß, Carsten (ab 24.06.2014)

Pageler, Günter (bis 24.06.2014)

Reinkens, Jochem

Reumer, Theodor (bis 24.06.2014)

van Laak, Paul (ab 24.06.2014)

3.5 Campino GmbH

Anschrift:	Zum Wisseler See 15 47546 Kalkar
Gründung:	13.07.2004
Rechtsform:	Gesellschaft mit beschränkter Haftung
Handelsregistereintragung:	HR B 6390
Sitz der Gesellschaft:	Kalkar
Gesellschaftsvertrag:	Gesellschaftsvertrag vom 13.07.2004
Geschäftsführung:	Dellemann, Daniela
Stammkapital:	25.000,00 €
Gesellschafter:	Freizeitpark Wisseler See GmbH, 100,00 %
Gegenstand des Unternehmens:	<p>Gemäß § 2 des Gesellschaftsvertrages ist Gegenstand des Unternehmens der Betrieb des Restaurants Campino am Wisseler See, der Betrieb von Verkaufskiosken und Imbissen.</p> <p>Bei den genannten Einrichtungen handelt es sich ausschließlich um derartige, die sich auf dem Gelände der Freizeitpark Wisseler See GmbH, Kalkar, befinden und die ausschließlich der Förderung der Attraktivität und der Infrastruktur des Campingplatzes/Naturfreibades dienen. Die Gesellschaft darf alle Geschäfte betreiben, die geeignet sind, den Gesellschaftszweck zu fördern und dem öffentlichen Zweck zu dienen.</p>

Bilanz zum 31.12.:

	2014	2013	2012
Aktiva	446.686,40 €	507.481,17 €	589.116,16 €
A. Anlagevermögen	433,61 €	663,84 €	1.469,99 €
I. Immaterielle Vermögensgegenstände	0,00 €	0,00 €	0,00 €
II. Sachanlagen	433,61 €	663,84 €	1.469,99 €
III. Finanzanlagen	0,00 €	0,00 €	0,00 €
B. Umlaufvermögen	443,12 €	2.309,87 €	2.070,56 €
I. Vorräte	0,00 €	0,00 €	0,00 €
II. Forderungen und sonstige Vermögensgegenstände	0,00 €	1.768,55 €	1.140,68 €
III. Wertpapiere	0,00 €	0,00 €	0,00 €
IV. Kassenbestand, Bundesbankguthaben, Guthaben bei Kreditinstituten und Schecks	443,12 €	541,32 €	929,88 €
C. Rechnungsabgrenzungsposten	0,00 €	0,00 €	0,00 €
D. Aktive latente Steuern	0,00 €	0,00 €	0,00 €
E. Nicht durch Eigenkapital gedeckter Fehlbetrag	445.809,67 €	504.507,46 €	585.575,61 €
Passiva	446.686,40 €	507.481,17 €	589.116,16 €
A. Eigenkapital	0,00 €	0,00 €	0,00 €
I. Gezeichnetes Kapital	25.000,00 €	25.000,00 €	25.000,00 €
II. Verlustvortrag	-529.507,46 €	-610.575,61 €	-640.729,93 €
III. Jahresfehlbetrag/-überschuss	58.697,79 €	81.068,15 €	30.154,32 €
IV. Nicht durch Eigenkapital gedeckter Fehlbetrag	445.809,67 €	504.507,46 €	585.575,61 €
B. Rückstellungen	9.674,25 €	9.582,92 €	12.920,54 €
C. Verbindlichkeiten	437.012,15 €	497.898,25 €	576.195,62 €
D. Rechnungsabgrenzungsposten	0,00 €	0,00 €	0,00 €
E. Passive latente Steuern	0,00 €	0,00 €	0,00 €

Gewinn- und Verlustrechnung:

	2014	2013	2012
1. Umsatzerlöse	522.976,55 €	537.835,14 €	470.963,90 €
2. sonstige betriebliche Erträge	1.079,03 €	838,21 €	2.713,81 €
3. Materialaufwand			
a) Aufwendungen für Roh-, Hilfs- und Betriebsstoffe und für bezogene Waren	-18.691,10 €	-21.531,21 €	-22.236,15 €
b) Aufwendungen für bezogene Leistungen	0,00 €	0,00 €	0,00 €
4. Personalaufwand			
a) Löhne und Gehälter	-315.959,21 €	-303.406,13 €	-294.792,81 €
b) soziale Abgaben und Aufwendungen für Altersversorgung und für Unterstützung	-80.036,23 €	-78.510,47 €	-75.391,16 €
5. Abschreibungen auf Sachanlagen	-230,23 €	-1.056,97 €	-1.171,31 €
6. sonstige betriebliche Aufwendungen	-49.248,94 €	-49.954,50 €	-43.704,15 €
7. sonstige Zinsen und ähnliche Erträge	0,00 €	0,00 €	0,00 €
8. Zinsen und ähnliche Aufwendungen, davon an Gesellschafter	-1.192,08 €	-3.145,92 €	-6.227,81 €
	-1.173,56 €	-3.142,98 €	-6.227,81 €
9. Ergebnis der gewöhnlichen Geschäftstätigkeit	58.697,79 €	81.068,15 €	30.154,32 €
10. Jahresüberschuss/-fehlbetrag	58.697,79 €	81.068,15 €	30.152,32 €

Kennzahlen:

	2014	2013	2012
Anlageintensität	0,10 %	0,13 %	0,25 %
Liquidität 1. Grades	0,10 %	0,11 %	0,16 %
Eigenkapitalquote	0,00 %	0,00 %	0,00 %
Fremdkapitalquote	97,83 %	98,11 %	97,81 %

Personalbestand:

1,0 Vollzeitmitarbeiter (Vorjahr: insgesamt 2,2)

11,8 Teilzeitkräfte (Vorjahr: insgesamt 12,5)

Organe der Beteiligung:

Gesellschafterversammlung

Fonck, Gerhard, Vorsitzender
Dr. Bergmann, Günther, stellv. Vorsitzender (bis 24.06.2014)
Klein, Dietmar (ab 24.06.2014), stellv. Vorsitzender
Bienemann, Paul (bis 24.06.2014)
Boßmann, Franz
Gulan, Boris
Kunisch, Willibald
Leusch, Klaus-Dieter (ab 24.06.2014)
Reinkens, Jochem
Reumer, Theodor (bis 24.06.2014)
Sakowski, Peter (bis 24.06.2014)
Schwaya, Walter (ab 24.06.2014)
Untervoßbeck, Hermann (ab 24.06.2014)
Wenten, Jürgen
Willemsen-Haartz, Irmgard (ab 24.06.2014)
Wolters, Wilhelm

Beirat

Leusch, Klaus-Dieter, Vorsitzender
Möller, Hilke (ab 24.06.2014), ab 29.09.2014
stellv. Vorsitzende
Fonck, Gerhard
Gulan, Boris (bis 24.06.2014)
Kaldenhoven, Robert (bis 24.06.2014)
Klein, Dietmar (ab 25.09.2014)
Kösters, Leo
Kunisch, Willibald
Naß, Carsten (ab 24.06.2014)
Pageler, Günter (bis 24.06.2014)
Reinkens, Jochem
Reumer, Theodor (bis 24.06.2014)
van Laak, Paul (ab 24.06.2014)

3.6 Wirtschaftsförderung Kreis Kleve GmbH

Anschrift:	Hoffmannallee 55 47533 Kleve Telefon: 02821 72810 http://www.wfg-kreis-kleve.de
Gründung:	16.12.1994
Rechtsform:	Gesellschaft mit beschränkter Haftung
Handelsregistereintragung:	HR B 1576
Sitz der Gesellschaft:	Kleve
Gesellschaftsvertrag:	Gesellschaftsvertrag aus dem Jahr 1995, zuletzt geändert am 30.08.2012
Geschäftsführung:	Kuypers, Hans-Josef
Stammkapital:	213.720,00 €
Gesellschafter:	Kreis Kleve, 30,50 % Gemeinde Bedburg-Hau, 1,20 % Stadt Emmerich, 2,99 % Stadt Geldern, 2,99 % Stadt Goch, 2,99 % Gemeinde Issum, 1,20 % Stadt Kalkar, 1,20 % Gemeinde Kerken, 1,20 % Stadt Kevelaer, 2,99 % Stadt Kleve, 4,19 % Gemeinde Kranenburg, 1,20 % Stadt Rees, 1,20 % Gemeinde Rheurdt, 1,20 % Stadt Straelen, 1,20 % Gemeinde Uedem, 1,20 %

Gesellschafter:	Gemeinde Wachtendonk, 1,20 %
- Fortsetzung -	Gemeinde Weeze, 1,20 %
	Stadtsparkasse Emmerich-Rees, 4,38 %
	Sparkasse Krefeld, 4,38 %
	Sparkasse Kleve, 4,38 %
	Sparkasse der Stadt Straelen: 2,58 %
	Verbandssparkasse Goch – Kevelaer – Weeze: 4,38 %
	Volksbank Kleverland eG, 5,02 %
	Volksbank an der Niers eG, 10,05 %
	Volksbank Emmerich-Rees eG, 5,02 %
Unterbeteiligungen:	Niederrhein Tourismus GmbH, 25,00 %
	Standort Niederrhein GmbH, 14,29 %
	Technologie-Zentrum Kleve GmbH, 7,68 %
Gegenstand des Unternehmens:	Gegenstand des Unternehmens ist die Verbesserung der wirtschaftlichen Struktur des Kreises Kleve, insbesondere durch Förderung von Industrie, Gewerbe, und Naherholung. Im Einzelnen sind das insbesondere folgende Aufgaben:
	1. Werbung und Unterstützung von Gewerbesiedlungen aller Art im gesamten Gebiet des Kreises Kleve sowie Förderung des Flugplatzes Weeze-Laarbruch zu einem Flugplatz mit ziviler Nutzung für den allgemeinen Verkehr;
	2. Erwerb, Veräußerung, Vermietung, Verpachtung und Erschließung von bebauten und unbebauten Grundstücken und Verpachtung für gewerbliche Zwecke;
	3. Unterstützung und Beratung von ansässigen oder anzusiedelnden Unternehmen insbesondere bei der Beschaffung von Grundstücken, Gebäuden, Arbeitskräften und Wohnungen;
	4. Die Förderung des Tourismus im Kreis Kleve.

Gegenstand des Unternehmens: Die Gesellschaft ist berechtigt, alle den Gesellschaftszweck fördernden Geschäfte zu tätigen sowie alle Geschäfte, die damit unmittelbar oder mittelbar im Zusammenhang stehen, abzuschließen.

- Fortsetzung-

Die Gesellschaft ist berechtigt, sich an anderen Unternehmen zu beteiligen sowie Interessensgemeinschafts- und/oder Zusammenarbeitsverträge abzuschließen, die den Gesellschaftszweck zu fördern geeignet sind.

Bilanz zum 31.12.:

	2014	2013	2012
Aktiva	571.889,80 €	575.317,48 €	633.607,60 €
A. Anlagevermögen	49.027,96 €	52.867,96 €	47.063,46 €
I. Immaterielle Vermögensgegenstände	1.653,50 €	3.453,50 €	5.753,50 €
II. Sachanlagen	33.303,50 €	35.343,50 €	27.239,00 €
III. Finanzanlagen	14.070,96 €	14.070,96 €	14.070,96 €
B. Umlaufvermögen	520.821,82 €	521.820,70 €	583.935,27 €
I. Vorräte	0,00 €	0,00 €	0,00 €
II. Forderungen und sonstige Vermögensgegenstände	21.074,65 €	17.637,87 €	36.621,47 €
III. Wertpapiere	0,00 €	0,00 €	0,00 €
IV. Kassenbestand, Bundesbankguthaben, Guthaben bei Kreditinstituten und Schecks	499.747,17 €	504.182,83 €	547.313,80 €
C. Rechnungsabgrenzungsposten	2.040,00 €	628,82 €	2.608,87 €
D. Aktive latente Steuern	0,00 €	0,00 €	0,00 €
E. Aktiver Unterschiedsbetrag aus der Vermögensverrechnung	0,00 €	0,00 €	0,00 €
Passiva	571.889,80 €	575.317,48 €	633.607,60 €
A. Eigenkapital	473.481,50 €	477.959,95 €	462.172,14 €
I. Gezeichnetes Kapital	213.720,00 €	213.720,00 €	213.720,00 €
II. Kapitalrücklage	1.144.506,49 €	1.195.718,68 €	1.337.969,54 €
III. Gewinnrücklagen	0,00 €	0,00 €	0,00 €
IV. Verlustvortrag	0,00 €	0,00 €	0,00 €
V. Jahresfehlbetrag	-884.744,99 €	-931.478,73 €	-1.089.517,40 €
B. Sonderposten für Investitionszuschüsse	0,00 €	0,00 €	0,00 €
C. Rückstellungen	84.785,98 €	80.840,10 €	66.992,69 €
D. Verbindlichkeiten	13.622,32 €	16.517,43 €	104.442,77 €
E. Rechnungsabgrenzungsposten	0,00 €	0,00 €	0,00 €
F. Passive latente Steuern	0,00 €	0,00 €	0,00 €

Gewinn- und Verlustrechnung:

	2014	2013	2012
1. Umsatzerlöse	6.624,79 €	12.095,36 €	11.368,86 €
2. sonstige betriebliche Erträge	86.462,92 €	81.443,48 €	72.294,99 €
3. Materialaufwand	0,00 €	0,00 €	0,00 €
4. Personalaufwand			
a) Löhne und Gehälter	-284.346,50 €	-305.808,62 €	-288.926,99 €
b) soziale Abgaben und Aufwendungen für Altersversorgung und für Unterstützung	-63.646,52 €	-68.521,86 €	-63.224,16 €
5. Abschreibungen auf Sachanlagen	-11.598,70 €	-11.013,75 €	-11.697,74 €
6. sonstige betriebliche Aufwendungen	-487.792,52 €	-509.790,47 €	-674.966,03 €
7. Erträge aus Ausleihungen des Finanzanlagevermögens	0,00 €	0,00 €	0,00 €
8. sonstige Zinsen und ähnliche Erträge	2.325,33 €	3.170,87 €	6.101,62 €
9. Zinsen und ähnliche Aufwendungen	-23,72 €	-308,24 €	-7.745,45 €
10. Aufwendungen aus Verlustübernahmen	-132.550,00 €	-132.550,00 €	-132.550,00 €
11. Ergebnis der gewöhnlichen Geschäftstätigkeit	-884.544,99 €	-931.283,23 €	-956.794,90 €
12. sonstige Steuern	-200,00 €	-195,50 €	-172,00 €
13. Jahresfehlbetrag	-884.744,99 €	-931.478,73 €	-1.089.517,40 €

Finanzinteraktionen: Die Stadt Kalkar ist durch den Gesellschaftsvertrag verpflichtet, im Jahr 2014 entstandene Verluste bis zu einem Höchstbetrag i. H. v. 5.112,92 € jährlich abzudecken. Zudem wurden Auszahlungen i. H. v. 3.750,00 € zwecks Verlustübernahme für die Aufgaben der Tourismusförderung im Jahr 2014 geleistet.

Kennzahlen:	2014	2013	2012
Anlageintensität	8,57 %	9,19 %	7,43 %
Liquidität 1. Grades	3.669 %	3.052 %	578 %
Eigenkapitalquote	82,79 %	83,08 %	72,94 %
Fremdkapitalquote	2,38 %	2,87 %	16,48 %

Personalbestand: 7,0 Beschäftigte (Vorjahr: 7,0)

Organe der Beteiligung: Gesellschafterversammlung

- Spreen, Wolfgang, Vorsitzender
- Balkmann, Horst
- Brauer, Theodor
- Diks, Johannes
- Fonck, Gerhard (bis 24.06.2014)
- Francken, Ulrich
- Fronhoffs, Werner (ab 30.06.2014)
- Gerwers, Christoph
- Henseler, Dieter
- Janhsen, Johannes
- Janssen, Ulrich
- Kanders, Walter
- Kawaters, Gerhard
- Kersten, Christian
- Kirschbaum, Markus
- Kleinkuhnen, Klaus (bis 30.06.2014)
- Mertens, Monika (bis 21.08.2014)
- Miltner, Brita (ab 21.08.2014)
- Müller, Thomas
- Peters, Johannes (ab 24.06.2014)
- Reynders, Rudolf

Organe der Beteiligung:
- Fortsetzung -

Rosenkranz, Udo
Ruffing, Frank
Steger, Norbert (bis 18.06.2014)
Stenmans, Karl-Heinz (ab 18.06.2014)
Dr. Stibi, Axel
van Zoggel, Rudi
Wenzel, Rüdiger
Wolters, Michael
Zitter, Holger

Aufsichtsrat

Spreen, Wolfgang, Vorsitzender
Franken, Jürgen, stellv. Vorsitzender (ab
03.07.2014)
Katzy, Roland, stellv. Vorsitzender (bis
03.07.2014)
Ulrich, Ulrike, stellv. Vorsitzende
Balkmann, Horst
Böhm, Andreas (bis 25.06.2014)
Brauer, Theodor
Bruns, Hans-Josef (ab 27.03.2014)
Diks, Johannes
Eicker, Sigrid (bis 03.07.2014)
Fonck, Gerhard (bis 24.06.2014)
Gerwers, Christoph
Giesen, Heinz (ab 03.07.2014)
Gleißner, Guido (ab 24.06.2014)
Heinzel, Freddy (ab 03.07.2014)
Hünerbein-Ahlers, Ulrich (bis 03.07.2014)
Janhsen, Johannes
Janssen, Ulrich
Kilders, Hermann Josef
Kirschbaum, Markus
Kleinkuhnen, Klaus
Prof. Dr. Klapdor, Ralf (bis 03.07.2014)
Kleinenkuhnen, Klaus
Linßen, Hans-Josef (ab 21.08.2014)
Möcking, Dirk

Organe der Beteiligung:

- Fortsetzung -

Müller, Thomas

Mulder, Andy

Otto, Karl-Heinz

Poell, Peter (bis 03.07.2014)

Pool, Bernd (bis 27.03.2014)

Prof. Dr. Prior, Helmut (ab 03.07.2014)

Ruffing, Frank

Sablowski, Stefan

Sander, Helma (ab 03.07.2014)

Steins, Günter

van Bebber, Jürgen (ab 24.06.2014)

van Ooyen, Alfons (bis 24.06.2014)

van Zoggel, Rudi

Verhoeven, Horst (bis 28.08.2014)

Weber, Rainer

Wellmanns, Hans-Jürgen (ab 28.08.2014)

Wittenburg, Thomas (ab 03.07.2014)

Wolters, Michael

Zitter, Holger

3.7 Lokalradio Kreis Kleve Betriebsgesellschaft mbH & Co. KG

Anschrift:	Stechbahn 2-8 47533 Kleve Telefon: 02821 722720 http://www.antenneniederrhein.de
Gründung:	29.04.1991
Rechtsform:	Kommanditgesellschaft (GmbH & Co. KG)
Handelsregistereintragung:	HR A 0744
Sitz der Gesellschaft:	Kleve
Gesellschaftsvertrag:	Gesellschaftsvertrag vom 01.03.1991, zuletzt geändert am 05.09.2002
Geschäftsführung:	Herr Uwe Pelzer als Vertreter der Lokalradio Kreis Kleve Betriebs-Verwaltungs-Gesellschaft mbH (HR B 1192) – Persönlich haftende Gesellschafterin (Komplementärin)
Stammkapital:	520.000,00 €
Gesellschafter: (Kommanditisten)	Lokalfunk Kreis Kleve Presse-Beteiligungsgesellschaft mbH & Co. KG, 75,00 % Kreis Kleve, 14,00 % Stadt Geldern, 2,00 % Stadt Kleve, 2,00 % Stadt Emmerich, 1,00 % Stadt Goch, 1,00 % Stadt Kevelaer, 1,00 % Gemeinde Bedburg-Hau, 0,50 % Gemeinde Issum, 0,50 % Stadt Kalkar, 0,50 % Gemeinde Kerken, 0,50 %

Gesellschafter: (Kommanditisten) - Fortsetzung -	Gemeinde Kranenburg, 0,50 % Stadt Straelen, 0,50 % Gemeinde Uedem, 0,50 % Gemeinde Weeze, 0,50 %
Unterbeteiligungen:	Lokalradio Kreis Kleve Betriebs-Verwaltungs- Gesellschaft mbH, 100,00 %
Gegenstand des Unternehmens:	<p>Bei der Gesellschaft handelt es sich um eine Betriebsgesellschaft, wie sie nach dem Landesmediengesetz Nordrhein-Westfalen (LMG NRW) vorgesehen ist. Nach dem LMG NRW setzt die Zulassung einer Veranstaltergemeinschaft zur Verbreitung lokaler Hörfunkprogramme eine vertragliche Vereinbarung mit einer Betriebsgesellschaft voraus. Dabei sind Veranstaltergemeinschaft und Betriebsgesellschaft Vertragspartner. Der Gesetzgeber hat den Betriebsgesellschaften das Recht übertragen, Rundfunkwerbung im lokalen Hörfunk zu verbreiten sowie über den Stellen- und Wirtschaftsplan der Veranstaltergemeinschaft, die Einstellung des Chefredakteurs sowie die Übernahme eines Rahmenprogramms mit zu entscheiden.</p> <p>Gegenstand des Unternehmens ist die Wahrnehmung folgender Aufgaben, die sich aus dem Landesrundfunkgesetz für den Betrieb lokalen Rundfunks ergeben:</p> <ol style="list-style-type: none"> 1. die zur Produktion und zur Verbreitung des lokalen Rundfunks erforderlichen technischen Einrichtungen zu beschaffen und dem Vertragspartner zur Verfügung zu stellen; 2. dem Vertragspartner die zur Wahrnehmung seiner gesetzlichen und durch Vereinbarung bestimmten Aufgaben erforderlichen Mittel in vertraglich bestimmtem Umfang zu stellen; 3. für den Vertragspartner den in § 72 LMG NRW genannten Gruppen Produktionshilfen zu stellen; 4. Hörfunkwerbung zu verbreiten.

Gegenstand des Unternehmens: Darüber hinaus sind Gegenstand des Unternehmens
 - Fortsetzung - alle mit Satz 1 unmittelbar oder mittelbar zusammenhängende Geschäfte.

Bilanz zum 31.12.:

	2014	2013	2012
Aktiva	1.028.307,52 €	990.580,13 €	969.320,08 €
A. Anlagevermögen	67.533,00 €	62.204,00 €	86.495,00 €
I. Immaterielle Vermögensgegenstände	2.607,00 €	14.885,00 €	28.730,00 €
II. Sachanlagen	38.926,00 €	21.319,00 €	31.765,00 €
III. Finanzanlagen	26.000,00 €	26.000,00 €	26.000,00 €
B. Umlaufvermögen	953.553,58 €	924.258,59 €	870.651,08 €
I. Vorräte	0,00 €	0,00 €	0,00 €
II. Forderungen und sonstige Vermögensgegenstände	87.010,50 €	77.110,63 €	83.094,24 €
III. Wertpapiere	0,00 €	0,00 €	0,00 €
IV. Kassenbestand, Bundesbankguthaben, Guthaben bei Kreditinstituten und Schecks	866.543,08 €	847.147,96 €	787.556,84 €
C. Rechnungsabgrenzungsposten	7.220,94 €	4.117,54 €	9.578,86 €
D. Aktive latente Steuern	0,00 €	0,00 €	0,00 €
E. Aktiver Unterschiedsbetrag aus der Vermögensverrechnung	0,00 €	0,00 €	0,00 €
F. Nicht durch Vermögenseinlagen gedeckter Verlustanteil beschränkt auf haftende Gesellschafter	0,00 €	0,00 €	2.595,14 €
Passiva	1.028.307,52 €	990.580,13 €	969.320,08 €
A. Eigenkapital	884.801,03 €	823.559,62 €	821.003,09 €
I. Kommanditkapital	520.000,00 €	520.000,00 €	520.000,00 €
II. Kapitalkonto II	675.055,01 €	640.055,01 €	730.055,01 €
III. Verlustkonto	-310.253,98 €	-336.495,38 €	-431.647,06 €
B. Rückstellungen	17.848,96 €	28.547,48 €	21.990,48 €
C. Verbindlichkeiten	125.657,53 €	138.473,03 €	126.326,51 €
D. Rechnungsabgrenzungsposten	0,00 €	0,00 €	0,00 €
E. Passive latente Steuern	0,00 €	0,00 €	0,00 €

Gewinn- und Verlustrechnung:

	2014	2013	2012
1. Umsatzerlöse	1.109.483,62 €	1.285.272,66 €	1.114.315,95 €
2. sonstige betriebliche Erträge	14.656,42 €	8.985,11 €	7.972,18 €
3. Materialaufwand			
a) Aufwendungen für Roh-, Hilfs- und Betriebsstoffe und für bezogene Waren	0,00 €	0,00 €	0,00 €
b) Aufwendungen für bezogene Leistungen	-618.504,79 €* -618.504,79 €	-25.649,43 €	-24.577,88 €
4. Personalaufwand			
a) Löhne und Gehälter	-97.192,46 €	-96.665,96 €	-99.797,52 €
b) soziale Abgaben und Aufwendungen für Altersversorgung und für Unterstützung	-20.869,18 €	-20.717,11 €	-21.428,73 €
5. Abschreibungen auf Sachanlagen	-27.035,42 €	-34.038,00 €	-35.947,50 €
6. sonstige betriebliche Aufwendungen	-296.310,48 €* -296.310,48 €	-909.297,00 €	-890.030,90 €
7. sonstige Zinsen und ähnliche Erträge	51,06 €	20,90 €	1.320,03 €
8. Zinsen und ähnliche Aufwendungen, davon an verbundene Unternehmen	-3.037,36 € -2.823,03 €	-2.759,50 € -2.555,39 €	-2.499,58 € -2.301,78 €
9. Ergebnis der gewöhnlichen Geschäftstätigkeit	61.241,41 €	205.151,67 €	49.326,05 €
10. sonstige Steuern	0,00 €	0,00 €	0,00 €
11. Jahresüberschuss	61.241,41 €	205.151,67 €	49.326,05 €
12. Gutschrift auf Privatkonten	-61.241,41 €	-205.151,67 €	-49.326,05 €
13. Ergebnis nach Verwendungsrechnung	0,00 €	0,00 €	0,00 €

*Im Gegensatz zu den Vorjahren wurden die Kostenerstattungen gegenüber der Veranstaltergemeinschaft (2014: 595.811,36 €) nicht mehr unter den sonstigen betrieblichen Aufwendungen, sondern konzerneinheitlich unter den Aufwendungen für bezogene Leistungen ausgewiesen.

Finanzinteraktionen:

Entwicklung der Kapitalkonten der Stadt Kalkar (Kommanditist)	
A. Eigenkapital	
I. Kommanditkapital	
01.01.2014	2.600,00 €
31.12.2014	2.600,00 €
II. Kapitalkonto II	
Gesellschafterdarlehen	
01.01.2014	3.900,00 €
31.12.2014	3.900,00 €
III. Verlustkonto	
01.01.2014	-5.799,81 €
Vorabvergütung der Darlehensverzinsung	195,00 €
Restbetrag	41,19 €
31.12.2014	-5.563,62 €
	936,38 €
Entwicklung der Privatkonten der Stadt Kalkar (Kommanditist)	
01.01.2014	228,66 €
Zugang aus Verzinsung	11,43 €
31.12.2014	240,09 €

Kennzahlen:	2014	2013	2012
Anlageintensität	6,57 %	6,28 %	8,92 %
Liquidität 1. Grades	689,61 %	611,78 %	623,43 %
Eigenkapitalquote	86,04 %	83,14 %	84,70 %
Fremdkapitalquote	12,22 %	13,98 %	13,03 %

Personalbestand: 2,0 Beschäftigte (Vorjahr: 2,0)

Organe der Beteiligung: persönlich haftende Gesellschafterin (Komplementärin)
Lokalradio Kreis Kleve Betriebs-Verwaltungs-
Gesellschaft mbH
Gesellschafterversammlung
Gulan, Boris (ab 24.06.2014)
Jaspers, Stefan (bis 24.06.2014)
sowie verschiedene Vertreter aller Gesellschafter

3.8 Lokalradio Kreis Kleve Betriebs-Verwaltungs-Gesellschaft mbH

Anschrift:	Stechbahn 2-8 47533 Kleve
Rechtsform:	Gesellschaft mit beschränkter Haftung
Handelsregistereintragung:	HR B 1192
Sitz der Gesellschaft:	Kleve
Gesellschaftsvertrag:	Gesellschaftsvertrag vom 22.08.1990, zuletzt geändert am 09.10.2003
Geschäftsführung:	Pelzer, Uwe
Stammkapital:	26.000,00 €
Gesellschafter:	Lokalradio Kreis Kleve Betriebsgesellschaft mbH & Co. KG, 100 %
Gegenstand des Unternehmens:	Gegenstand des Unternehmens sind die Beteiligung an der Kommanditgesellschaft Lokalradio Kreis Kleve Betriebsgesellschaft mbH & Co. KG als persönlich haftende Gesellschafterin und die Übernahme der Geschäftsführung und Vertretung dieser Gesellschaft sowie alle damit unmittelbar und mittelbar zusammenhängenden Geschäfte.

Bilanz zum 31.12.:

	2014	2013	2012
Aktiva	74.198,13 €	69.590,61 €	65.196,83 €
A. Anlagevermögen	0,00 €	0,00 €	0,00 €
I. Immaterielle Vermögensgegenstände	0,00 €	0,00 €	0,00 €
II. Sachanlagen	0,00 €	0,00 €	0,00 €
III. Finanzanlagen	0,00 €	0,00 €	0,00 €
B. Umlaufvermögen	74.198,13 €	69.590,61 €	65.196,83 €
I. Vorräte	0,00 €	0,00 €	0,00 €
II. Forderungen und sonstige Vermögensgegenstände	62.071,32 €	56.460,69 €	51.107,79 €
III. Wertpapiere	0,00 €	0,00 €	0,00 €
IV. Kassenbestand, Bundesbankguthaben, Guthaben bei Kreditinstituten und Schecks	12.126,81 €	13.129,92 €	14.089,04 €
C. Rechnungsabgrenzungsposten	0,00 €	0,00 €	0,00 €
D. Aktive latente Steuern	0,00 €	0,00 €	0,00 €
E. Aktiver Unterschiedsbetrag aus der Vermögensverrechnung	0,00 €	0,00 €	0,00 €
Passiva	74.198,13 €	69.590,61 €	65.196,83 €
A. Eigenkapital	73.724,63 €	69.075,75 €	64.817,11 €
I. Gezeichnetes Kapital	26.000,00 €	26.000,00 €	26.000,00 €
II. Kapitalrücklagen	0,00 €	0,00 €	0,00 €
III. Gewinnrücklagen	0,00 €	0,00 €	0,00 €
IV. Gewinnvortrag	43.075,75 €	38.817,11 €	34.661,80 €
V. Jahresüberschuss	4.648,88 €	4.258,64 €	4.155,31 €
B. Rückstellungen	473,50 €	514,86 €	379,72 €
C. Verbindlichkeiten	0,00 €	0,00 €	0,00 €
D. Rechnungsabgrenzungsposten	0,00 €	0,00 €	0,00 €
E. Passive latente Steuern	0,00 €	0,00 €	0,00 €

Gewinn- und Verlustrechnung:

	2014	2013	2012
1. Umsatzerlöse	0,00 €	0,00 €	0,00 €
2. sonstige Erträge	5.610,63 €	5.355,27 €	5.116,30 €
3. Materialaufwand			
a) Aufwendungen für Roh-, Hilfs- und Betriebsstoffe und für bezogene Waren	0,00 €	0,00 €	0,00 €
b) Aufwendungen für bezogene Leistungen	0,00 €	0,00 €	0,00 €
4. Personalaufwand			
a) Löhne und Gehälter	0,00 €	0,00 €	0,00 €
b) soziale Abgaben und Aufwendungen für Altersversorgung und für Unterstützung	0,00 €	0,00 €	0,00 €
5. Abschreibungen auf Sachanlagen	0,00 €	0,00 €	0,00 €
6. sonstige betriebliche Aufwendungen	-187,60 €	-197,51 €	-181,21 €
7. Zinsen und ähnliche Aufwendungen	0,00 €	0,00 €	0,00 €
8. Ergebnis der gewöhnlichen Geschäftstätigkeit	5.423,03 €	5.157,76 €	4.935,09 €
9. Steuern vom Einkommen und vom Ertrag	-774,15 €	-899,12 €	-779,78 €
10. Jahresüberschuss	4.648,88 €	4.258,64 €	4.155,31 €

Kennzahlen:

	2014	2013	2012
Anlageintensität	0,00 %	0,00 %	0,00 %
Liquidität 1. Grades	-	-	-
Eigenkapitalquote	99,36 %	99,26 %	99,42 %
Fremdkapitalquote	0,00 %	0,00 %	0,00 %

3.9 Sondervermögen Abwassersammlung der Stadt Kalkar

Bei kommunalen Eigenbetrieben und eigenbetriebsähnlichen Einrichtungen handelt es sich um Unternehmen ohne eigene Rechtspersönlichkeit. Eigenbetriebe und eigenbetriebsähnlichen Einrichtungen werden in der Verwaltungspraxis grundsätzlich wie Eigengesellschaften behandelt, d. h. es wird eine (fiktive) hundertprozentige Beteiligung unterstellt. Diese Vorgehensweise findet ihre Begründung darin, dass Eigenbetriebe und eigenbetriebsähnlichen Einrichtungen wie Eigengesellschaften nach handelsrechtlichen Grundsätzen bilanzieren.

Anschrift:	Markt 20 47546 Kalkar
Gründung:	01.01.2003
Rechtsform:	eigenbetriebsähnliche Einrichtung
Sitz der Einrichtung:	Kalkar
Betriebssatzung:	Betriebssatzung vom 14.08.2003, zuletzt geändert am 13.07.2010
Betriebsleitung:	Fonck, Gerhard
Geschäftsleitung:	Arntz, Heinz, Betriebsleiter der Klärwerke Kalkar-Rees, Eigenbetrieb des Abwasserbehandlungsverbandes Kalkar-Rees
Stammkapital:	500.000,00 €
Beteiligung:	Stadt Kalkar, 100 % (fiktiv)
Gegenstand der Einrichtung:	Die Stadt erfüllt die ihr obliegenden Aufgaben zur Abwasserbeseitigung (§ 18 a Wasserhaushaltsgesetz i. V. m. §§ 51 - 53 Landeswassergesetz) mittels eines

Gegenstand der Einrichtung: Sondervermögens nach § 95 Abs. 1 Ziffer 3 GO NRW,
- Fortsetzung - welches gemäß § 107 Abs. 2 GO NRW nach wirtschaftlichen Gesichtspunkten und nach den Vorschriften der Eigenbetriebsverordnung verwaltet wird.

Bilanz zum 31.12.:

	2014	2013	2012
Aktiva	15.427.156,61 €	15.796.151,57 €	15.876.251,30 €
A. Anlagevermögen	14.937.364,99 €	15.349.851,20 €	15.556.433,60 €
I. Immaterielle Vermögensgegenstände	83.036,83 €	90.056,83 €	92.858,83 €
II. Sachanlagen	14.854.328,16 €	15.259.794,37 €	15.463.574,77 €
III. Finanzanlagen	0,00 €	0,00 €	0,00 €
B. Umlaufvermögen	489.791,62 €	446.300,37 €	319.817,70 €
I. Vorräte	0,00 €	0,00 €	0,00 €
II. Forderungen und sonstige Vermögensgegenstände	253.554,14 €	211.288,10 €	196.486,40 €
III. Wertpapiere	0,00 €	0,00 €	0,00 €
IV. Kassenbestand, Bundesbankguthaben, Guthaben bei Kreditinstituten und Schecks	236.237,48 €	235.012,27 €	123.331,30 €
C. Rechnungsabgrenzungsposten	0,00 €	0,00 €	0,00 €
D. Aktive latente Steuern	0,00 €	0,00 €	0,00 €
E. Aktiver Unterschiedsbetrag aus der Vermögensverrechnung	0,00 €	0,00 €	0,00 €
Passiva	15.427.156,61 €	15.796.151,57 €	15.876.251,30 €
A. Eigenkapital	4.746.287,05 €	4.652.483,02 €	4.599.859,27 €
I. Stammkapital	500.000,00 €	500.000,00 €	500.000,00 €
II. Kapitalrücklagen	3.814.445,89 €	3.814.445,89 €	3.814.445,89 €
III. Gewinnrücklagen	0,00 €	0,00 €	0,00 €
IV. Gewinnvortrag/Verlustvortrag	0,00 €	0,00 €	553,20 €
V. Jahresfehlbetrag/-überschuss	405.804,03 €	338.037,13 €	284.860,18 €
B. Sonderposten für Investitionszuschüsse	3.647.159,91 €	3.765.696,91 €	3.884.233,91 €
C. Empfangene Ertragszuschüsse	1.235.746,50 €	1.372.385,00 €	1.516.421,00 €
D. Rückstellungen	12.000,00 €	18.100,00 €	14.900,00 €
E. Verbindlichkeiten	5.783.352,67 €	5.984.626,16 €	5.859.587,12 €
F. Rechnungsabgrenzungsposten	2.610,48 €	2.860,48 €	1.250,00 €
G. Passive latente Steuern	0,00 €	0,00 €	0,00 €

Gewinn- und Verlustrechnung:

	2014	2013	2012
1. Umsatzerlöse	2.685.629,90 €	2.577.726,86 €	2.632.904,76 €
2. sonstige betriebliche Erträge	21.799,11 €	10.093,61 €	10.545,77 €
3. Materialaufwand			
a) Aufwendungen für Roh-, Hilfs- und Betriebsstoffe und für bezogene Waren	-73.153,50 €	-69.162,72 €	-84.021,33 €
b) Aufwendungen für bezogene Leistungen	-1.233.198,53 €	-1.169.951,63 €	-1.275.206,25 €
4. Personalaufwand			
a) Löhne und Gehälter	-51.671,35 €	-49.992,84 €	-48.670,90 €
b) soziale Abgaben und Aufwendungen für Altersversorgung und für Unterstützung	-14.302,85 €	-14.097,45 €	-13.770,71 €
5. Abschreibungen auf Sachanlagen	-560.091,60 €	-563.824,29 €	-558.064,01 €
6. sonstige betriebliche Aufwendungen	-156.248,24 €	-159.635,00 €	-131.248,64 €
7. sonstige Zinsen und ähnliche Erträge	0,00 €	0,00 €	871,06 €
8. Zinsen und ähnliche Aufwendungen	-212.958,91 €	-223.119,41 €	-248.479,57 €
9. Ergebnis der gewöhnlichen Geschäftstätigkeit	405.804,03 €	338.037,13 €	284.860,18 €
10. Außerordentliche Erträge	0,00 €	0,00 €	0,00 €
11. Außerordentliche Aufwendungen	0,00 €	0,00 €	0,00 €
12. Jahresfehlbetrag/-überschuss	405.804,03 €	338.037,13 €	284.860,18 €

Finanzinteraktionen: Das Sondervermögen Abwassersammlung Stadt Kalkar erbrachte Verwaltungskostenerstattungen für personelle Dienstleistungen der Stadt Kalkar in Höhe von insgesamt 88.694,00 €. Es hat Forderungen i. H. v. 178.379,09 € an die und Verbindlichkeiten i. H. v. 45.042,20 € gegenüber der Stadt Kalkar.

Kennzahlen:	2014	2013	2012
Anlageintensität	96,83 %	97,17 %	97,99 %
Liquidität 1. Grades	32,51 %	37,57 %	22,82 %
Eigenkapitalquote	30,77 %	29,45 %	28,97 %
Fremdkapitalquote	37,49 %	37,89 %	36,91 %

Personalbestand: 1,0 Beschäftigte (Vorjahr: 1,0)

Organe der Beteiligung: Betriebsausschuss

- Willemsen-Haartz, Irmgard, Vorsitzende (ab 24.06.2014)
- Giesen, Paul, stellv. Vorsitzender (bis 24.06.2014 Vorsitzender)
- Hamann, Klaus, stellv. Vorsitzender (bis 24.06.2014)
- Aymans, Paul (bis 24.06.2014)
- Blortz, Michael (ab 24.06.2014)
- Fleck, Armin (bis 24.06.2014)
- Gollenia, Klaus (bis 24.06.2014)
- Dr. Mörsen, Andrea (ab 24.06.2014)
- Rottmann, Karl-Heinz
- Schopen, Heinz (ab 24.06.2014)
- Wenten, Jürgen (ab 24.06.2014)
- Wolters, Wilhelm (bis 24.06.2014)
- Kunisch, Willibald, beratendes Mitglied (bis 24.06.2014)

3.10 Abwasserbehandlungsverband Kalkar-Rees und Klärwerke Kalkar-Rees

Die Aufgaben des Zweckverbandes Abwasserbehandlungsverband Kalkar-Rees werden im Rahmen des Eigenbetriebes „Klärwerke Kalkar-Rees“ erfüllt, der entsprechend den Vorschriften der Eigenbetriebsverordnung geführt wird. Mithin findet keine differenzierte sondern eine verknüpfte Darstellung des Zweckverbandes und seines Eigenbetriebes statt.

Anschrift:	Kirchfeld 57 47546 Kalkar Telefon: 02824 92380 http://abwasserverband-kalkar-rees.de
Gründung:	03.03.1993
Rechtsform:	Zweckverband mit Eigenbetrieb
Sitz des Zweckverbands:	Kalkar
Satzung:	Verbandssatzung in der Fassung der 6. Änderung vom 22.03.2010; Betriebssatzung in der Fassung der 4. Änderung vom 22.03.2010
Verbandsvorsteher:	Gerwers, Christoph
Betriebsleiter:	Arntz, Heinz
Stammkapital:	520.000,00 € (Klärwerke Kalkar-Rees)
Verbandsmitglieder:	Stadt Kalkar, 52,50 % (ab 01.01.2014; vorher 59,50 %) Stadt Rees, 47,50 % (ab 01.01.2014; vorher 40,50 %)

Aufgaben des Zweckverbandes: Aufgabe des Verbandes ist es, die Abwasserbehandlung einschließlich der Schlammbehandlung und -beseitigung, soweit diese in der Zuständigkeit der Mitglieder liegt, ab dem Zeitpunkt durchzuführen, wo die technischen Anlagen dafür fertiggestellt sind. Der Betrieb und die Unterhaltung der Regenrückhalteeinrichtungen und Regenklärbecken sowie der Leitungsnetze werden von den Mitgliedern wahrgenommen. Zur Erfüllung dieser Aufgabe betreibt der Verband eine Einrichtung, die entsprechend den Vorschriften über die Eigenbetriebe geführt wird.

Bilanz zum 31.12.:

	2014	2013	2012
Aktiva	7.473.159,05 €	7.618.386,13 €	7.877.493,28 €
A. Anlagevermögen	6.812.499,72 €	7.168.378,97 €	7.175.463,90 €
I. Immaterielle Vermögensgegenstände	12.781,00 €	65,00 €	195,00 €
II. Sachanlagen	6.799.718,72 €	7.168.313,97 €	7.175.268,90 €
III. Finanzanlagen	0,00 €	0,00 €	0,00 €
B. Umlaufvermögen	647.878,33 €	450.007,16 €	702.029,38 €
I. Vorräte	49.890,00 €	46.166,00 €	38.614,00 €
II. Forderungen und sonstige Vermögensgegenstände	152.627,90 €	118.641,03 €	147.143,43 €
III. Wertpapiere	0,00 €	0,00 €	0,00 €
IV. Kassenbestand, Bundesbankguthaben, Guthaben bei Kreditinstituten und Schecks	445.360,43 €	285.200,13 €	516.271,95 €
C. Rechnungsabgrenzungsposten	0,00 €	0,00 €	0,00 €
D. Aktive latente Steuern	0,00 €	0,00 €	0,00 €
E. Aktiver Unterschiedsbetrag aus der Vermögensverrechnung	0,00 €	0,00 €	0,00 €
Passiva	7.473.159,05 €	7.618.386,13 €	7.877.493,28 €
A. Eigenkapital	5.045.082,47 €	4.843.329,56 €	4.840.384,99 €
I. Stammkapital	520.000,00 €	520.000,00 €	520.000,00 €
II. Rücklagen	4.271.084,97 €	4.271.084,97 €	4.271.084,97 €
II. Gewinnvortrag	21.044,59 €	18.100,02 €	13.768,14 €
IV. Jahresüberschuss	232.952,91 €	34.144,57 €	35.531,88 €
B. Sonderposten für verrechenbare Abwasserabgabe	295.625,80 €	322.941,80 €	350.257,80 €
C. Rückstellungen	771.098,00 €	688.552,00 €	722.115,00 €
D. Verbindlichkeiten	1.361.352,78 €	1.763.562,77 €	1.964.735,49 €
E. Rechnungsabgrenzungsposten	0,00 €	0,00 €	0,00 €
F. Passive latente Steuern	0,00 €	0,00 €	0,00 €

Gewinn- und Verlustrechnung:

	2014	2013	2012
1. Umsatzerlöse	2.127.086,75 €	2.036.756,27 €	2.161.767,67 €
2. Andere aktivierte Eigenleistungen	7.959,00 €	8.598,00 €	12.627,00 €
3. sonstige betriebliche Erträge	170.787,24 €	133.213,87 €	128.818,68 €
4. Materialaufwand			
a) Aufwendungen für Roh-, Hilfs- und Betriebsstoffe und bezogene Waren	-143.751,12 €	-121.306,35 €	-194.843,51 €
b) Aufwendungen für bezogene Leistungen	-398.537,72 €	-519.088,51 €	-494.245,64 €
5. Personalaufwand			
a) Löhne und Gehälter	-639.350,60 €	-618.879,74 €	-647.125,38 €
b) soziale Abgaben und Aufwendungen für Altersversorgung und für Unterstützung, davon für Altersversorgung	-186.762,73 €	-178.684,99 €	-185.080,14 €
6. Abschreibungen auf Sachanlagen	-55.730,13 €	-54.827,59 €	-54.827,59 €
7. sonstige betriebliche Aufwendungen	-486.343,02 €	-490.288,67 €	-522.643,32 €
8. sonstige Zinsen und ähnliche Erträge	-180.792,03 €	-173.015,85 €	-172.061,35 €
9. Zinsen und ähnliche Aufwendungen	0,00 €	0,00 €	1.159,35 €
10. Ergebnis der gewöhnlichen Geschäftstätigkeit	-36.741,56 €	-42.558,16 €	-52.311,18 €
11. Außerordentliche Aufwendungen	233.554,21 €	34.745,87 €	36.062,18 €
12. Sonstige Steuern	0,00 €	0,00 €	0,00 €
13. Jahresfehlbetrag/-überschuss	-601,30 €	-601,30 €	-530,30 €
	232.952,91 €	34.144,57 €	35.531,88 €

Finanzinteraktionen:

Der Finanzbedarf des Verbandes ist von den Verbandsmitgliedern durch eine Umlage zu tragen, die im Jahr 2014 für die Stadt Kalkar 812.839,84 € betrug. Der Abwasserbehandlungsverband Kalkar-Rees erbrachte des Weiteren Verwaltungskostenerstattungen für personelle Dienstleistungen der Stadt Kalkar in Höhe von insgesamt 10.693,00 €. Er hat Forderungen i. H. v. 53.563,55 € an die der Stadt Kalkar.

Kennzahlen:

	2014	2013	2012
Anlageintensität	91,16 %	94,09 %	91,09 %
Liquidität 1. Grades	180,63 %	71,51 %	129,44 %
Eigenkapitalquote	67,51 %	63,57 %	61,45 %
Fremdkapitalquote	18,22 %	23,15 %	24,94 %

Personalbestand:

16,0 Beschäftigte (Vorjahr: 16,0)

Organe der Beteiligung:

Verbandsversammlung

Wolters, Wilhelm, Vorsitzender (Vorsitzender ab 23.09.2014)

Goris, Karl, stellv. Vorsitzender (Vorsitzender bis 23.09.2014)

Giesen, Paul (stellv. Vorsitzender bis 23.09.2014)

Becker, Horst

Organe der Beteiligung:
- Fortsetzung -

Bienemann, Paul (ab 24.06.2014)
Fonck, Gerhard
Fleck, Armin (bis 24.06.2014)
Fröhlke, Dietmar (bis 24.06.2014)
Gerwers, Christoph
Klein, Dietmar (ab 24.06.2014)
Markett, Hubert (bis 17.06.2014)
Märker, Irene (bis 24.06.2014)
Pageler, Günter (ab 24.06.2014)
Schilling, Peter
Schopen, Heinz
Schulz, Harry (ab 17.06.2014)
Teloh, Dominik (ab 17.06.2014)
Untervoßbeck, Hermann (ab 24.06.2014)
van de Sand, Norbert (bis 24.06.2014)
van Uem, Karl
Wesser, Helmut
Wingender-Monats, Arno (bis 17.06.2014)

Betriebsausschuss

Wolters, Wilhelm, stellv. Vorsitzender (Vorsitzender bis 23.09.2014)
Goris, Karl, Vorsitzender (Vorsitzender ab 23.09.2014)
Schilling, Hans-Peter (stellv. Vorsitzender bis 23.09.2014)
Bienemann, Paul (ab 23.09.2014)
Fleck, Armin (bis 23.09.2014)
Fröhlke, Dietmar (bis 23.09.2014)
Giesen, Paul (bis 23.09.2014)
Markett, Hubert (bis 23.09.2014)
Pageler, Günter (ab 23.09.2014)
Schopen, Heinz (ab 23.09.2014)
Teloh, Dominik (ab 23.09.2014)
Untervoßbeck, Hermann (ab 23.09.2014)
van de Sand, Norbert (bis 23.09.2014)
van Uem, Karl
Wesser, Helmut

Organe der Beteiligung:
- Fortsetzung -

Höfkens, Aloys, beratendes Mitglied als Beschäftigter des Eigenbetriebes

Kraatz, Odo, beratendes Mitglied als Beschäftigter des Eigenbetriebes (bis 23.09.2014)

Peters, René, beratendes Mitglied als Beschäftigter des Eigenbetriebes (ab 23.09.2014)

3.11 Kommunalkassenverband in Bedburg-Hau

Anschrift:	Rathausplatz 1 47551 Bedburg-Hau Telefon: 02821 806670
Gründung:	04.08.2002
Rechtsform:	Zweckverband
Sitz des Zweckverbands:	Bedburg-Hau
Satzung:	Satzung des Zweckverbands „Kommunalkassenverband in Bedburg-Hau“ vom 18.07.2002 in der Fassung der 2. Änderung vom 27.08.2009
Verbandsvorsteher:	Driessen, Peter
Verbandsmitglieder:	Stadt Kalkar Gemeinde Bedburg-Hau Gemeinde Kranenburg Gemeinde Uedem Gemeinde Weeze
Aufgaben des Zweckverbandes:	Der Zweckverband hat die den Verbandsmitgliedern nach § 91 GO NRW und § 1 GemKVO NRW obliegenden Kassengeschäfte zu erledigen. Hierzu gehören insbesondere a) die Annahme der Einnahmen und die Leistung der Ausgaben b) die Verwaltung der Kassenmittel, dabei bleibt § 19 Abs. 2 Satz 1, Abs. 3 und 4 der Gemeindekassenverordnung unberührt c) die Verwahrung von Wertgegenständen gemäß Dienstanweisung d) die Buchführung einschl. der Sammlung der Belege

Aufgaben des Zweckverbandes:

- Fortsetzung -

e) die Erstellung von Kassenstatistiken

f) die Erledigung von Prüfungsbemerkungen

Der Zweckverbandskasse obliegen außerdem die Mahnung, Beitreibung, Einleitung und Durchführung der Zwangsvollstreckung (zwangsweise Einziehung) soweit in anderen Vorschriften nichts anderes bestimmt ist.

Die Zweckverbandskasse führt ferner Kassengeschäfte nach Abs. 1 für Fremde aus, wenn hierzu die Verbandsmitglieder

- durch Gesetz bzw. auf Grund eines Gesetzes
- oder durch Vereinbarung verpflichtet sind.

Die Vereinbarung eines Verbandsmitgliedes zur Erledigung fremder Kassengeschäfte nach Entstehen des Zweckverbandes verpflichtet den Verband zur Übernahme dieser Kassengeschäfte nur, wenn ein entsprechender Beschluss der Verbandsversammlung vorliegt.

Der Zweckverband tritt in die Rechte und Pflichten der von den Verbandsmitgliedern mit dem Kreis Kleve geschlossenen Vereinbarung über die Vollstreckung öffentlichrechtlicher Geldforderungen ein.

Bilanz zum 01.01.:

	2009
Aktiva	304.153,94 €
A. Anlagevermögen	20.934,00 €
I. Immaterielle Vermögensgegenstände	3.432,00 €
II. Sachanlagen	17.502,00 €
III. Finanzanlagen	0,00 €
B. Umlaufvermögen	283.219,94 €
I. Vorräte	0,00 €
II. Forderungen und sonstige Vermögensgegenstände	79.687,17 €
III. Wertpapiere	0,00 €
IV. Kassenbestand, Bundesbankguthaben, Guthaben bei Kreditinstituten und Schecks	203.532,77 €
C. Rechnungsabgrenzungsposten	0,00 €
D. Aktive latente Steuern	0,00 €
E. Aktiver Unterschiedsbetrag aus der Vermögensverrechnung	0,00 €
Passiva	304.153,94 €
A. Eigenkapital	0,00 €
I. Allgemeine Rücklage	0,00 €
II. Sonderrücklage	0,00 €
III. Ausgleichsrücklage	0,00 €
IV. Jahresüberschuss/-fehlbetrag	0,00 €
B. Sonderposten	10.542,00 €
C. Rückstellungen	165.350,00 €
D. Verbindlichkeiten	128.261,94 €
E. Rechnungsabgrenzungsposten	0,00 €
F. Passive latente Steuern	0,00 €

Der Kommunalkassenverband in Bedburg-Hau hat bisher nur eine Eröffnungsbilanz erstellt. Daher entfällt hier die Darstellung der Gewinn- und Verlustrechnung.

Finanzinteraktionen: Die Finanzierung des Zweckverbandes erfolgt durch eine jährliche Verbandsumlage, die sich anhand der Einwohner der jeweiligen Kommune im Verhältnis zur Gesamteinwohnerzahl der Verbandsmitglieder berechnet. Für 2014 ist ein Betrag von 141.391,00 € gezahlt worden.

Kennzahlen:	2009
Anlageintensität	8,35 %
Liquidität 1. Grades	158,69 %
Eigenkapitalquote	0,00 %
Fremdkapitalquote	42,17 %

Personalbestand: 12,0 Beschäftigte (Vorjahr: 12,0)

Organe der Beteiligung: Verbandsversammlung
Fonck, Gerhard, Vorsitzender
Steins, Günter, stellv. Vorsitzender
Billion, Gerd-Heinz
Böhmer, Ferdinand
Gleißner, Guido
Jaspers, Stefan
Peters, Johannes
Reinders, Stephan
Schmidt, Kristina
Weber, Rainer

3.12 Zweckverband Gesamtschule Mittelkreis

Anschrift:	Markt 2 47574 Goch Telefon: 02823 320 http://www.gesamtschule-mittelkreis.de
Gründung:	01.08.1997
Rechtsform:	Zweckverband
Sitz des Zweckverbands:	Goch
Satzung:	Satzung des Zweckverbandes Gesamtschule Mittelkreis vom 01.07.1997 in der Fassung der 2. Änderung vom 25.03.2011
Verbandsvorsteher:	Otto, Karl-Heinz
Verbandsmitglieder:	Stadt Kalkar Gemeinde Bedburg-Hau Stadt Goch Stadt Kevelaer Gemeinde Uedem Gemeinde Weeze

Aufgaben des Zweckverbandes: Der Zweckverband ist Träger einer Gesamtschule.

Bilanz zum 01.01.:

	2009
Aktiva	17.648.700,04 €
A. Anlagevermögen	17.287.227,41 €
I. Immaterielle Vermögensgegenstände	1,00 €
II. Sachanlagen	17.287.226,41 €
III. Finanzanlagen	0,00 €
B. Umlaufvermögen	361.472,63 €
I. Vorräte	0,00 €
II. Forderungen und sonstige Vermögensgegenstände	1.730,40 €
III. Wertpapiere	0,00 €
IV. Kassenbestand, Bundesbankguthaben, Guthaben bei Kreditinstituten und Schecks	359.742,23 €
C. Rechnungsabgrenzungsposten	0,00 €
D. Aktive latente Steuern	0,00 €
E. Aktiver Unterschiedsbetrag aus der Vermögensverrechnung	0,00 €

Bilanz zum 01.01.:

- Fortsetzung -

	2009
Passiva	17.648.700,04 €
A. Eigenkapital	438.237,86 €
I. Allgemeine Rücklage	292.158,57 €
II. Sonderrücklage	0,00 €
III. Ausgleichsrücklage	146.079,29 €
IV. Jahresüberschuss/-fehlbetrag	0,00 €
B. Sonderposten	5.292.722,88 €
C. Rückstellungen	12.435,18 €
D. Verbindlichkeiten	11.905.304,12 €
E. Rechnungsabgrenzungsposten	0,00 €
F. Passive latente Steuern	0,00 €

Der Zweckverband Gesamtschule Mittelkreis hat bisher nur eine Eröffnungsbilanz erstellt. Daher entfällt hier die Darstellung der Gewinn- und Verlustrechnung.

Finanzinteraktionen:

Die Stadt Kalkar zahlt eine Zweckverbandsumlage nach dem Verhältnis der in den Mitgliedsgemeinden wohnenden Schüler. Im Jahr 2014 wurde eine Umlage in Höhe von 60.465,90 € gezahlt (bei 33 von insgesamt 1.093 Schülern).

Kennzahlen:

	2009
Anlageintensität	97,95 %
Liquidität 1. Grades	k. A.
Eigenkapitalquote	2,48 %
Fremdkapitalquote	67,46 %

Organe der Beteiligung:

Schulverbandsversammlung
 Kipper, Anita (bis 24.06.2014)
 Dr. Schulz, Britta (ab 24.06.2014)
 Stechling, Andreas
 van de Sand, Norbert (bis 24.06.2014)
 und weitere 28 Mitglieder

3.13 WohnBau e. G. Goch

Anschrift:	Marienwasserstraße 91 47574 Goch Telefon: 02823 97300 http://www.wohnbau-goch.de
Gründung:	1899
Rechtsform:	eingetragene Genossenschaft
Handelsregistereintragung:	GnR 116
Sitz der Genossenschaft:	Goch
Beteiligungsverhältnis:	Die Stadt Kalkar besitzt einen Genossenschaftsanteil von 84.760,00 €.
Gegenstand der Genossenschaft:	Zweck der Genossenschaft ist vorrangig eine gute, sichere und sozial verantwortbare Wohnungsversorgung der Mitglieder der Genossenschaft. Die Genossenschaft kann Bauten in allen Rechts- und Nutzungsformen errichten, bewirtschaften, erwerben und betreuen. Die Genossenschaft führt ihre Geschäfte nach den Grundsätzen der Wohnungsgemeinnützigkeit im Rahmen einer Satzung. Der Geschäftsbetrieb erstreckt sich auf das Gebiet des Kreises Kleve.

Bilanz zum 31.12.:

	2014	2013	2012
Aktiva	44.640.917,39 €	40.186.307,89 €	39.157.295,38 €
A. Anlagevermögen	42.538.293,74 €	38.598.390,22 €	37.486.931,61 €
I. Immaterielle Vermögensgegenstände	162,81 €	541,00 €	1.070,13 €
II. Sachanlagen	42.538.130,93 €	38.597.849,22 €	37.485.861,48 €
III. Finanzanlagen	0,00 €	0,00 €	0,00 €
B. Umlaufvermögen	2.102.623,65 €	1.587.917,67 €	1.670.363,77 €
I. Vorräte	960.296,96 €	1.002.585,02 €	999.449,14 €
II. Forderungen und sonstige Vermögensgegenstände	1.757,08 €	4.974,77 €	241.735,87 €
III. Wertpapiere	0,00 €	0,00 €	0,00 €
IV. Kassenbestand, Bundesbankguthaben, Guthaben bei Kreditinstituten und Schecks	1.140.569,61 €	580.357,88 €	429.178,76 €
C. Rechnungsabgrenzungsposten	0,00 €	0,00 €	0,00 €
D. Aktive latente Steuern	0,00 €	0,00 €	0,00 €
E. Aktiver Unterschiedsbetrag aus der Vermögensverrechnung	0,00 €	0,00 €	0,00 €

Bilanz zum 31.12.:

- Fortsetzung -

	2014	2013	2012
Passiva	44.640.917,39 €	40.186.307,89 €	39.157.295,38 €
A. Eigenkapital	14.670.119,77 €	13.971.785,67 €	12.796.344,11 €
I. Geschäft Guthaben	1.324.561,81 €	1.213.561,98 €	1.158.493,87 €
II. Ergebnisrücklage	13.298.393,44 €	12.713.562,25 €	11.593.849,16 €
III. Einstellung in Ergebnisrücklagen	-584.831,19 €	-1.119.713,09 €	-726.934,21 €
IV. Jahresüberschuss	631.995,71 €	1.164.374,53 €	770.935,29 €
B. Sonderposten für Investitionszuschüsse	0,00 €	0,00 €	0,00 €
C. Rückstellungen	175.245,53 €	125.505,88 €	58.340,96 €
D. Verbindlichkeiten	29.795.552,09 €	26.089.016,34 €	26.302.610,31 €
E. Rechnungsabgrenzungsposten	0,00 €	0,00 €	0,00 €
F. Passive latente Steuern	0,00 €	0,00 €	0,00 €

Gewinn- und Verlustrechnung:

	2014	2013	2012
1. Umsatzerlöse	4.290.414,21 €	4.125.269,98 €	3.891.701,30 €
2. Veränderung des Bestandes an unfertigen Leistungen	-39.359,49 €	2.184,34 €	33.556,25 €
3. sonstige betriebliche Erträge	140.076,62 €	607.242,78 €	600.144,78 €
4. Aufwendungen für bezogene Lieferungen und Leistungen	-1.561.527,81 €	-1.523.153,91 €	-1.714.215,61 €
5. Personalaufwand			
a) Löhne und Gehälter	-246.275,50 €	-236.355,63 €	-232.014,53 €
b) soziale Abgaben und Aufwendungen für Altersversorgung und für Unterstützung, davon für Altersversorgung	-44.590,68 €	-43.988,45 €	-42.433,81 €
	-684,27 €	-1.570,86 €	-1.614,93 €
6. Abschreibungen auf Sachanlagen	-759.189,72 €	-761.861,24 €	-728.596,22 €
7. sonstige betriebliche Aufwendungen	-200.700,67 €	-173.212,61 €	-144.436,92 €
8. Erträge aus Beteiligungen	0,00 €	0,00 €	0,00 €
9. sonstige Zinsen und ähnliche Erträge,	13.528,49 €	11.675,30 €	10.498,74 €
10. Zinsen und ähnliche Aufwendungen	-865.874,81 €	-740.712,86 €	-806.758,22 €
11. Ergebnis der gewöhnlichen Geschäftstätigkeit	726.500,64 €	1.267.087,70 €	867.445,76 €
12. Steuern vom Einkommen und Ertrag	-11.860,08 €	-14.541,32 €	-13.960,25 €
13. sonstige Steuern	-82.644,85 €	-88.171,85 €	-82.550,22 €
14. Jahresüberschuss	631.995,71 €	1.164.374,53 €	770.935,29 €

Finanzinteraktionen:

Die Stadt Kalkar erhält eine jährliche Dividende. Die Dividende für das Geschäftsjahr 2014 betrug 3.390,40 €

Kennzahlen:

	2014	2013	2012
Anlageintensität	95,29 €	96,05 %	95,73 %
Liquidität 1. Grades	22,52 €	4,92 %	7,70 %
Eigenkapitalquote	32,86 €	34,77 %	32,68 %
Fremdkapitalquote	66,74 €	64,92 %	67,17 %

Personalbestand:

4,0 Vollzeitbeschäftigte (Vorjahr: 3,0)
3,0 Teilzeitbeschäftigte (Vorjahr: 3,0)

Organe der Beteiligung:

Vorstand
Tielkes, Manfred, Vorsitzender
Fonck, Gerhard
Otto, Karl-Heinz
Weber, Rainer

Organe der Beteiligung:

- Fortsetzung -

Aufsichtsrat

Eich, Stefan, Vorsitzender

Billion, Gerd-Heinz

Bossmann, Helmut

de Klein, Klaus

Jaspers, Stefan

Meischner, Walter

Moll, Karl-Heinz

Neumann, Thomas

Willutzki, Jürgen

Mitgliederversammlung

Fonck, Gerhard

und Berechtigung aller weiteren Mitglieder (1.317
zum 31.12.2014) zur Teilnahme

3.14 Volksbank Kleverland e. G.

Anschrift:	Nassauerstraße 1 47533 Kleve Telefon: 02821 8080 https://www.volksbank-kleverland.de
Rechtsform:	eingetragene Genossenschaft
Sitz der Gesellschaft:	Kleve
Beteiligungsverhältnis:	Die Stadt Kalkar besitzt einen Genossenschaftsanteil von 200,00 €.
Zur Lage der Genossenschaft:	Die Bilanzsumme erhöhte sich um 1.763 TEUR auf 653.408 TEUR. Insgesamt waren am Jahresende 12.212 Mitglieder Anteilseigner der Volksbank Kleverland eG. Der Jahresüberschuss betrug 1.513 TEUR. Aus diesem Ergebnis konnte eine Dividende von 3,0 % an die Anteilseigner ausgeschüttet werden. Das gezeichnete Kapital konnte im Geschäftsjahr 2014 um 2.799 TEUR auf 19.332 TEUR gesteigert werden. Insgesamt wird für 2015 und 2016 eine steigende Geschäftsentwicklung in Höhe von ca. 2,0 % bzw. 2,5 % prognostiziert.
Finanzinteraktionen:	Die Stadt Kalkar erhält eine jährliche Dividende. Die Dividende für das Geschäftsjahr 2014 betrug 6,00 € (3 % von 200,00 €).
Personalbestand:	157,0 Beschäftigte (Vorjahr: ca. 150,0)

Organe der Beteiligung:

Aufsichtsrat

Geurts, Hans, Vorsitzender

Meisters, Julius, stellv. Vorsitzender

Wolters, Wilhelm, stellv. Vorsitzender

Kaldenhoven, Robert

Kersten, Ralf

Dr. Lukassen, Peter

Paeßens, Maria

Dr. Peters, Yvonne (ab 25.06.2014)

Scholten, Franz-Egon

Tünnißen, Sascha (bis 25.06.2014)

4. Anlagen

4.1 Definitionen der Kennzahlen

Kennzahlen informieren in konzentrierter Form über wichtige wirtschaftliche Tatbestände. Es wurden vier Kennzahlen zur Bilanzanalyse ausgewählt:

Anlageintensität

Anlagevermögen / Gesamtvermögen x 100

Eine hohe Anlageintensität ist ein Indikator für Unabhängigkeit und Kreditwürdigkeit, andererseits aber auch oft für hohe Fixkosten (Bereitstellung) und eine hohe Kapitalbindung.

Liquidität 1. Grades

Kassenbestand / kurzfristige Verbindlichkeiten x 100

Die Kennzahl trifft eine Aussage über die Fähigkeit des Unternehmens, kurzfristige Zahlungsverbindlichkeiten zu erfüllen (ab 100 % könnten alle kurzfristigen Verbindlichkeiten am Bilanzstichtag aus den Kassenmitteln ausgeglichen werden).

Eigenkapitalquote

Eigenkapital / Gesamtkapital x 100

Eigenkapital hat Haftungsfunktion. Je größer die Eigenkapitalquote, desto höher ist im Allgemeinen auch die Kreditwürdigkeit und die Entscheidungsfreiheit des Unternehmens.

Fremdkapitalquote

Fremdkapital (ohne Rückstellungen) / Gesamtkapital x 100

Eine hohe Fremdkapitalquote kann die potentielle Gefahr der Abhängigkeit von Gläubigern aufzeigen und geht oft einher mit hohem Zinsaufwand.

4.2 Impressum

Stadt Kalkar, Die Bürgermeisterin

Fachbereich 1

Markt 20

47546 Kalkar

Stand: 13.01.2016

Für eventuelle Unrichtigkeiten wird keine Verantwortung übernommen.