

# REALISIERUNG WALLANLAGEN WEST KALKAR

Bau-, Planungs-, Verkehrs- und Umweltausschuss 26.10.2023

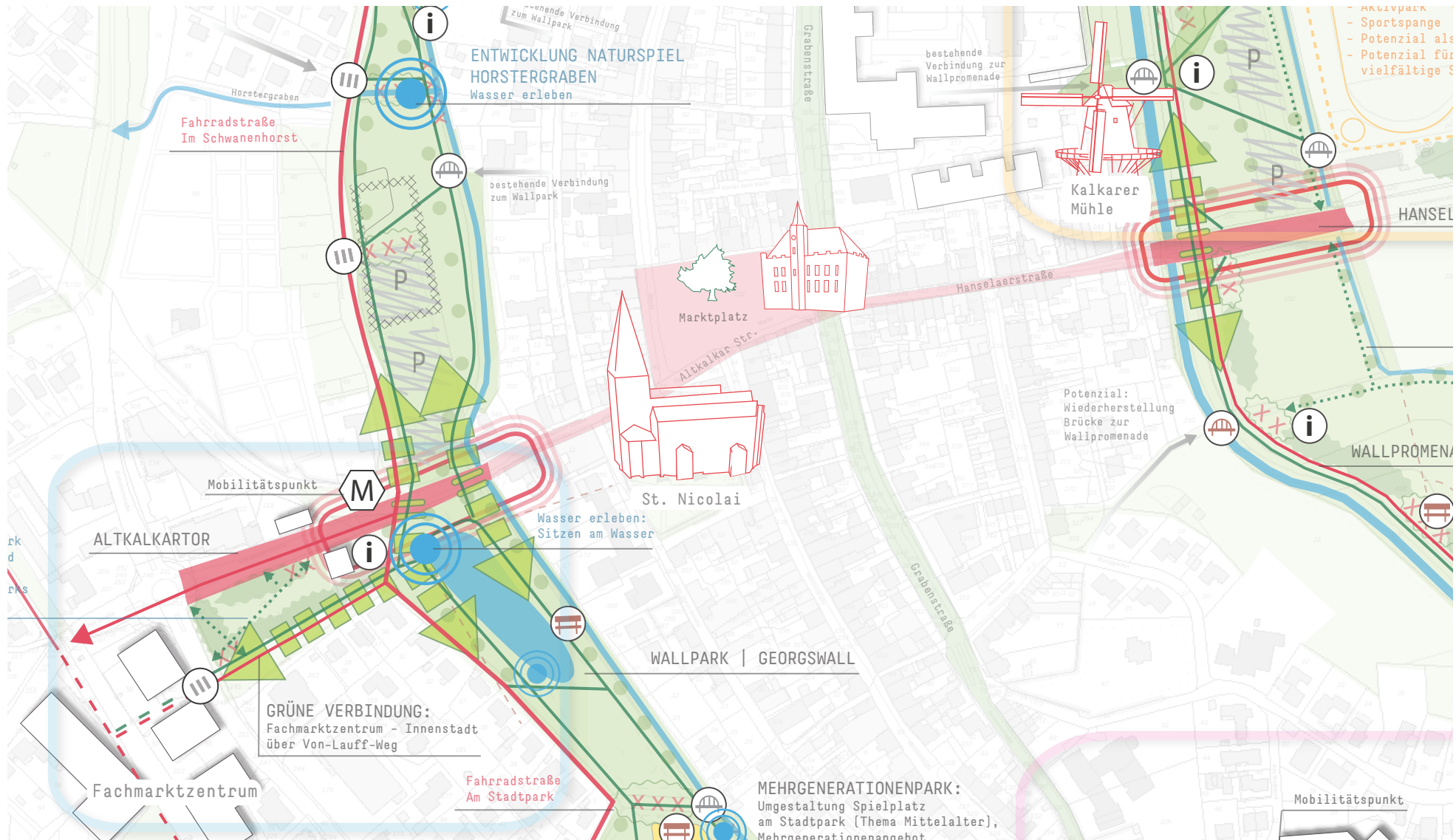

# HANDLUNGSFELDER

## FREIRAUM, NATUR UND LANDSCHAFT

»» Leitlinie:  
Räume verbinden und  
gezielt differenzieren

## STADTERLEBNIS

»» Leitlinie:  
Das besondere herausarbeiten  
und erlebbar machen

## ERHOLUNG, FREIZEIT UND SPORT

»» Leitlinie:  
Angebote behutsam  
ergänzen und weiterentwickeln

## UMWELTFREUNDLICHE MOBILITÄT

»» Leitlinie:  
Verbindungsqualitäten  
erhöhen

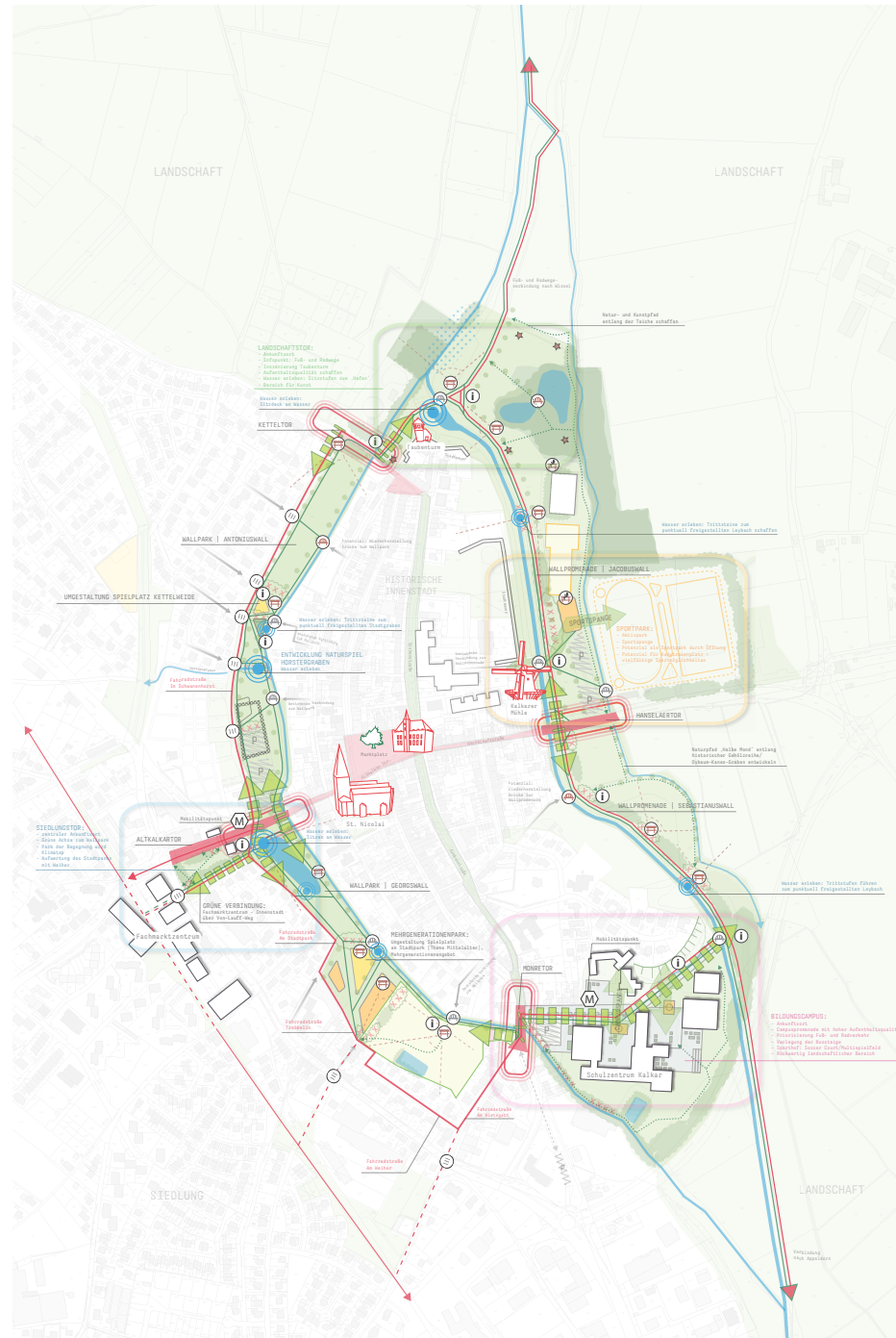

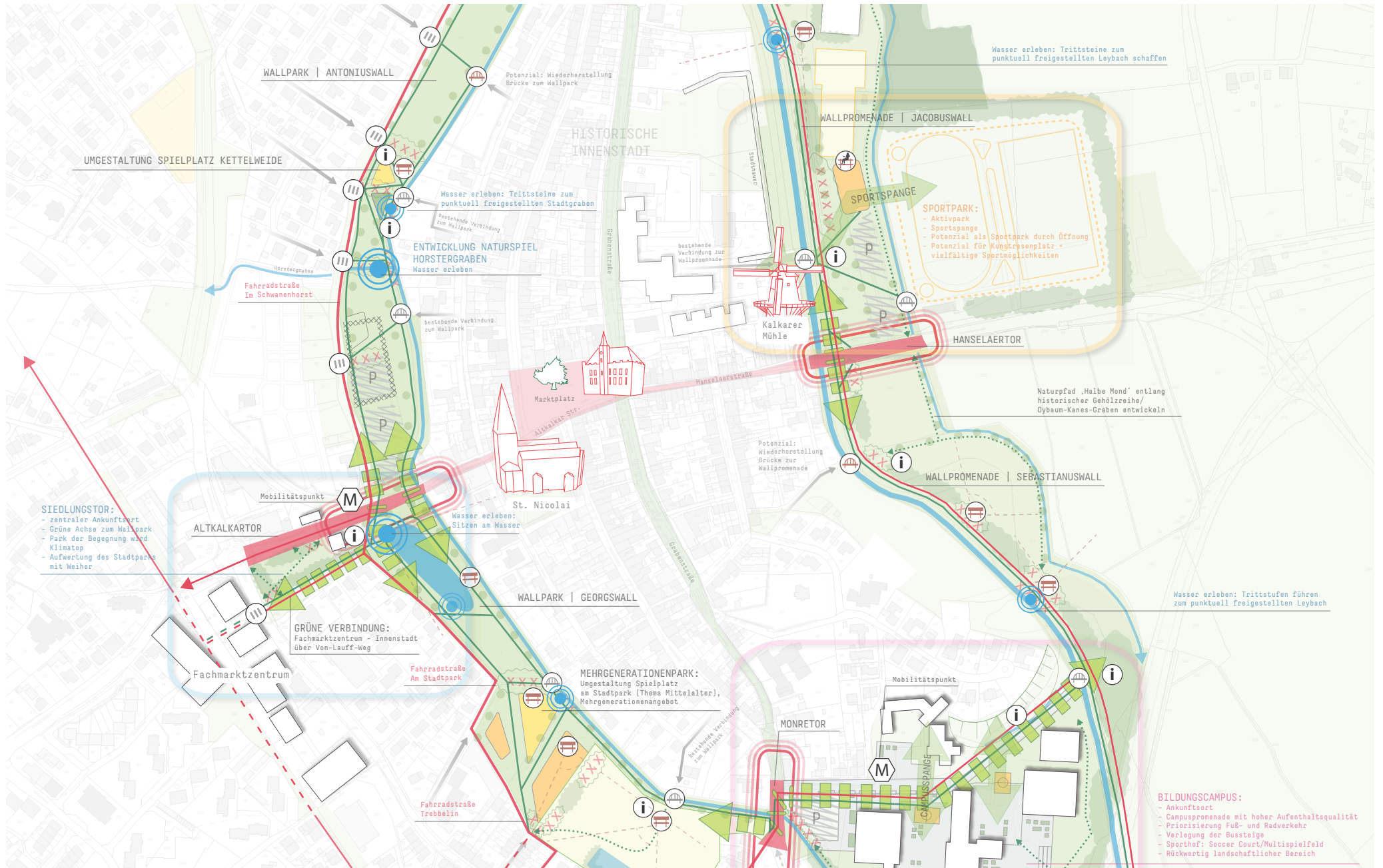

**M 06** Großes Wassererlebnis: Sitzdeck am alten Hafen/Kunst- und Umweltbildungsort „Alter Hafen“

**M 02** Individualisierung Spielplatz „Kettelweide“

**M 01** Großes Wassererlebnis – Naturerlebnis: „Horster Graben“

**M 03** Inszenierung Stadteingang und Verknüpfung der Wallbereiche (Rote Achse) „Altkalkarer Straße“

**M 04** Großes Wassererlebnis am Stadteingang „Altkalkarer Straße“

**M 05** Strukturierung Spielplatz „Am Stadtpark“

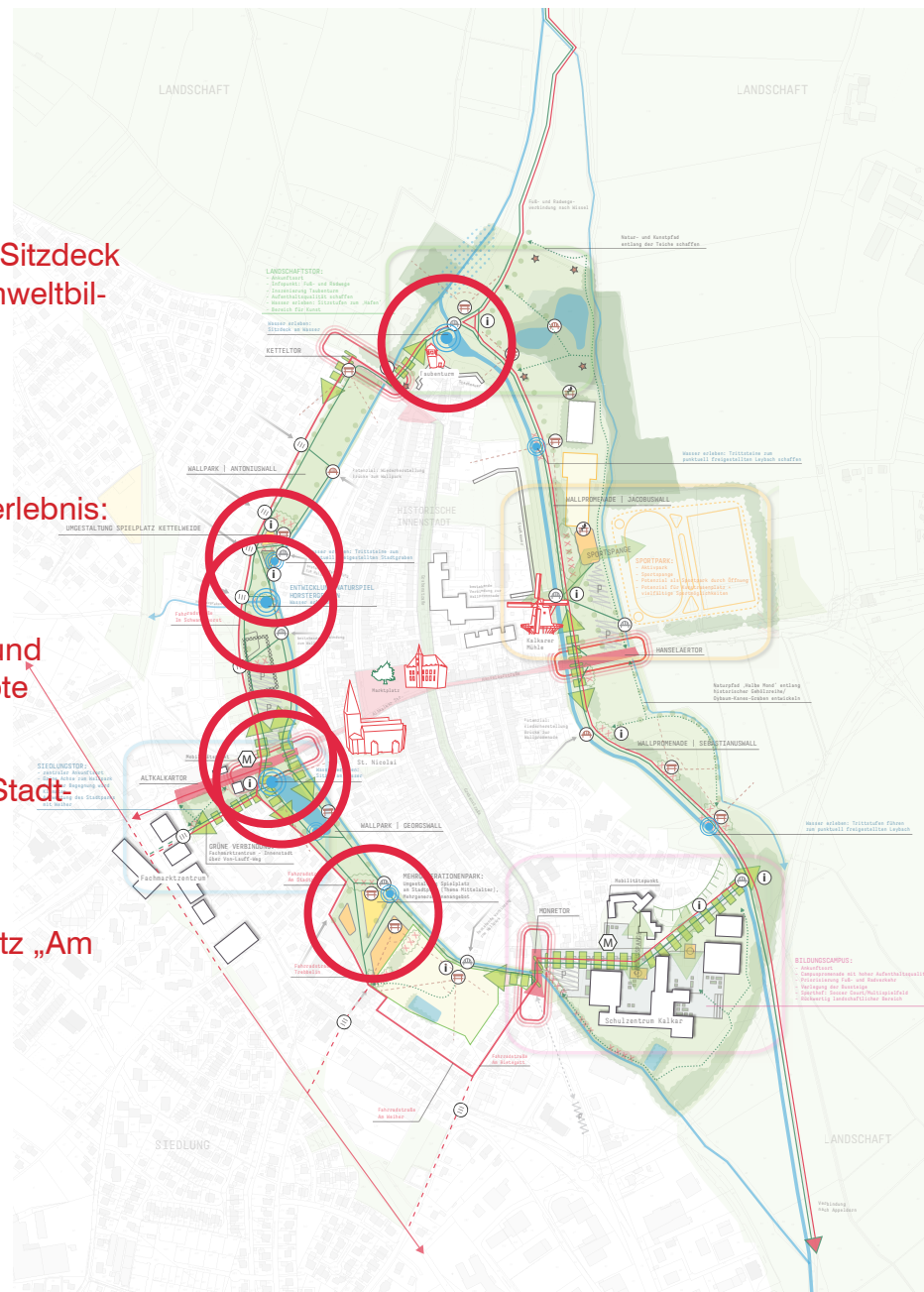

**M01** Großes Wassererlebnis – Naturerlebnis:  
„Horster Graben“



# M 01 GROSSES WASSERERLEBNIS/NATURERLEBNIS „HORSTER GRABEN“

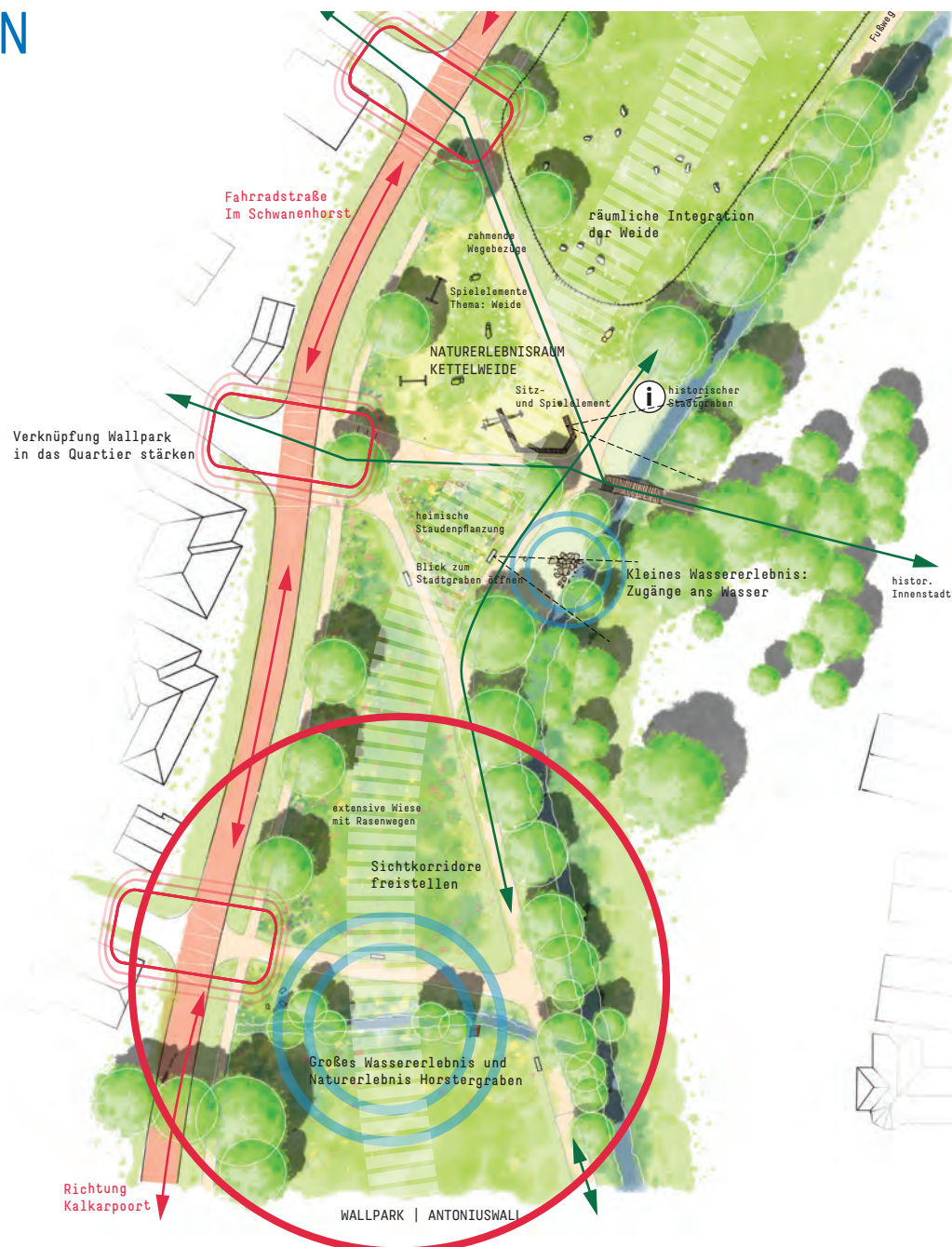

## ZIELE M 01

# GROSSES WASSERERLEBNIS – NATURERLEBNIS: „HORSTER GRABEN“

### Ziele

- Optische Öffnung und Verbindung in den Wall
- biodiverse Ufervegetation / Kleinstrukturen
- Naturerlebnis am Wasser
- Wiederverwendung von Materialien



# VORENTWURF M 01

## GROSSES WASSERERLEBNIS – NATURERLEBNIS: „HORSTER GRABEN“



Wallanlagen Kalkar Post II WG | Juni 2023 | Planungsbüro DTP Landschaftsarchitekten GmbH

# VORENTWURF M 01 GROSSES WASSERERLEBNIS – NATURERLEBNIS: „HORSTER GRABEN“

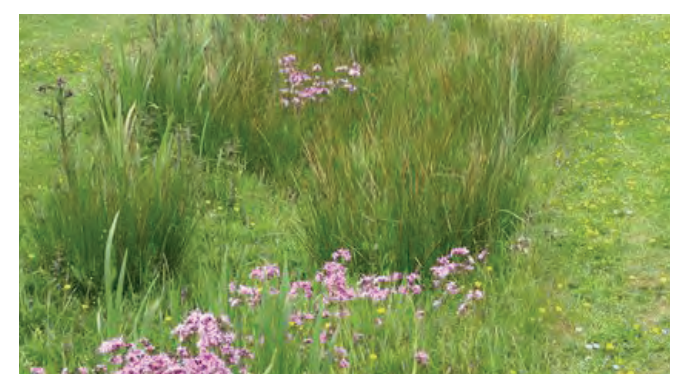

## M 02 Individualisierung Spielplatz „Kettelweide“

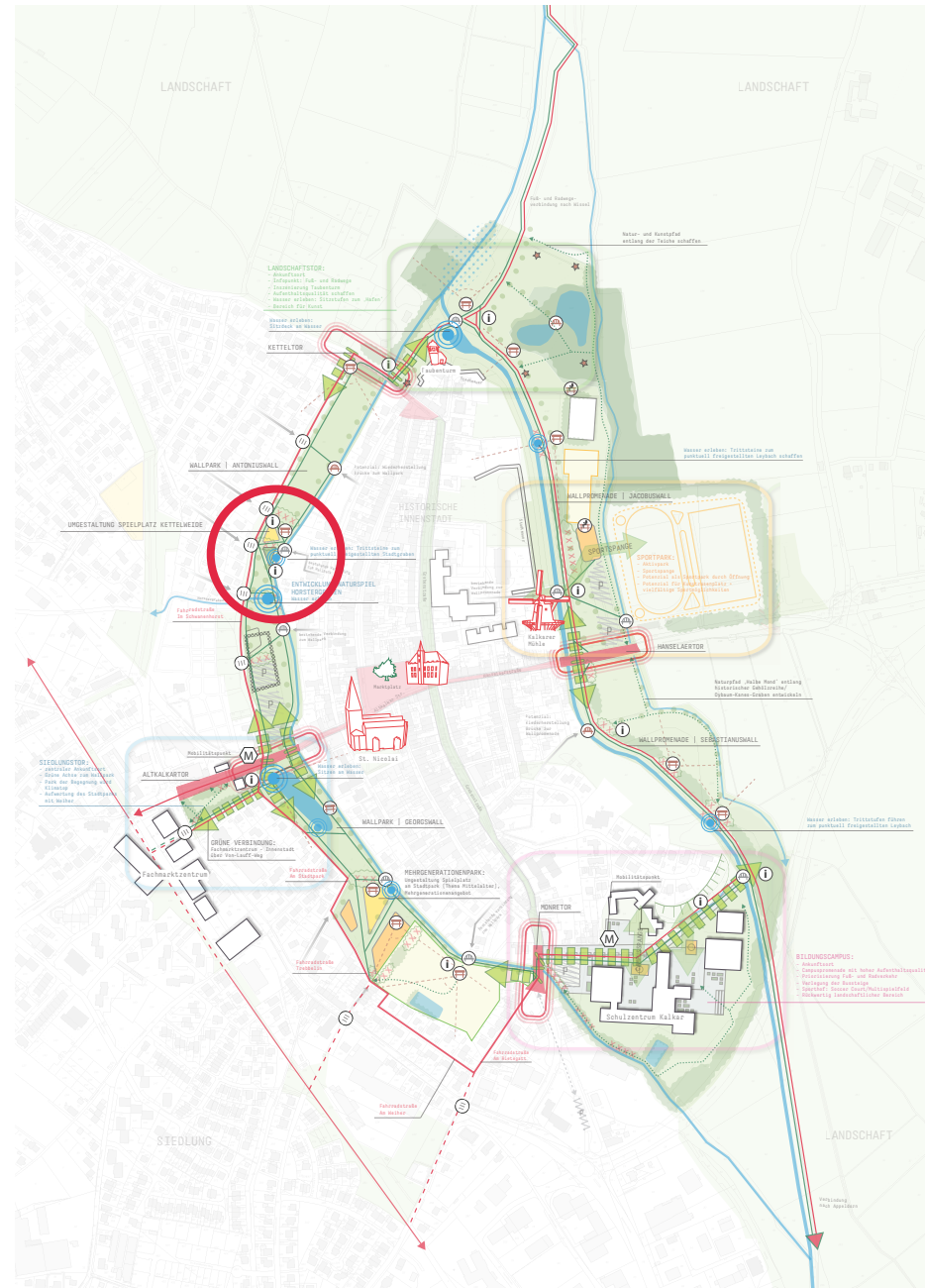

# M 02 INDIVIDUALISIERUNG SPIELPLATZ „KETTELWEIDE“

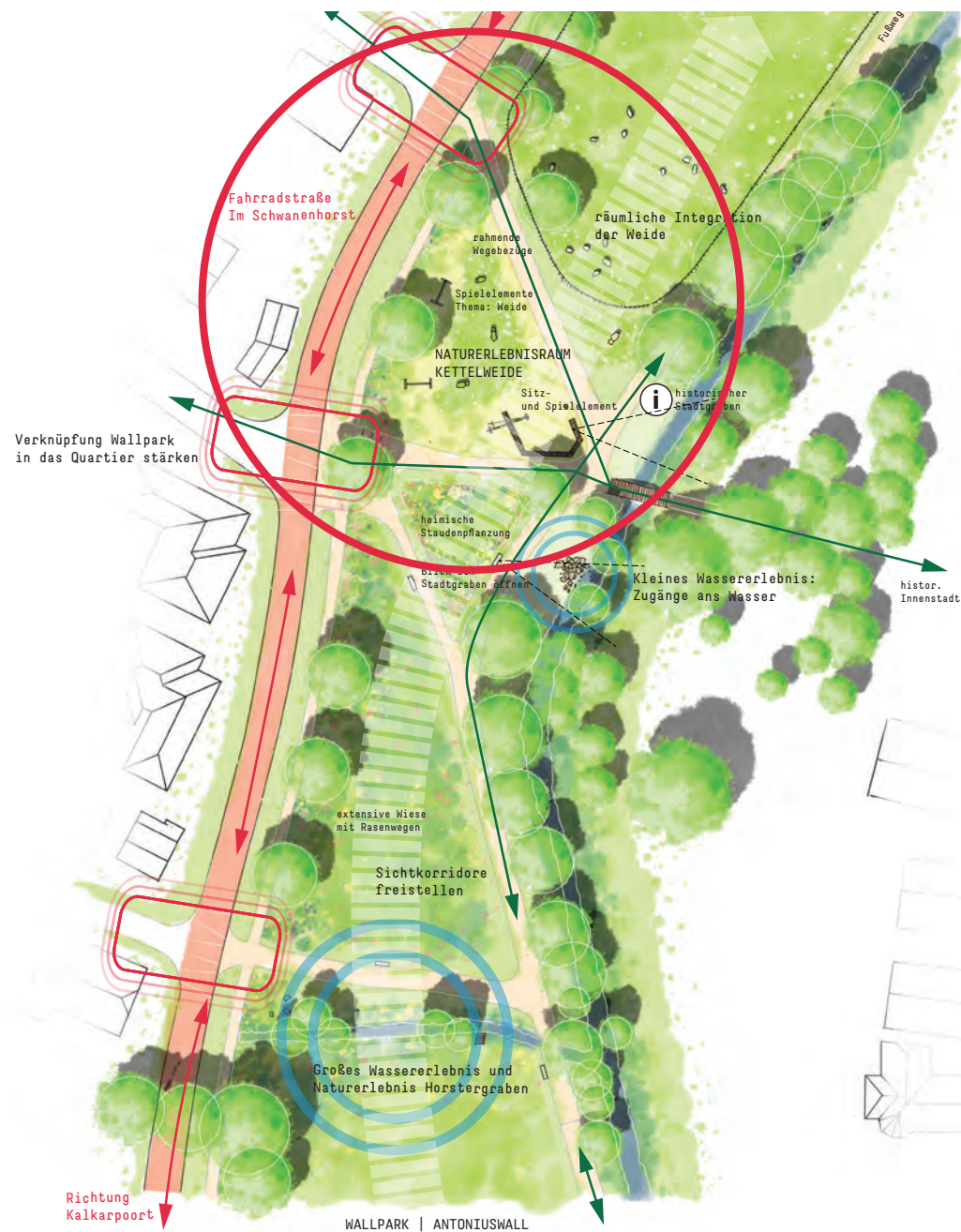

## ZIELE M 02

### INDIVIDUALISIERUNG SPIELPLATZ „KETTTELWEIDE“

#### **Ziele**

- Optische Öffnung und Verbindung in den Wall
- Individualisierung des Spielplatzes, Bezug zur Kettelweide
- Schwerpunkt: Kleinkindspiel
- Informationen über die Beweidung in Kalkar

# VORENTWURF M 02 INDIVIDUALISIERUNG SPIELPLATZ „KETTELWEIDE“



Wallanlagen Kalkar Post II WG | Juni 2023 | Planungsbüro DTP Landschaftsarchitekten GmbH

# VORENTWURF M 02 INDIVIDUALISIERUNG SPIELPLATZ „KETTELWEIDE“



**M 03** Inszenierung Stadteingang und Verknüpfung der Wallbereiche (Rote Achse) „Altkalkarer Straße“

