

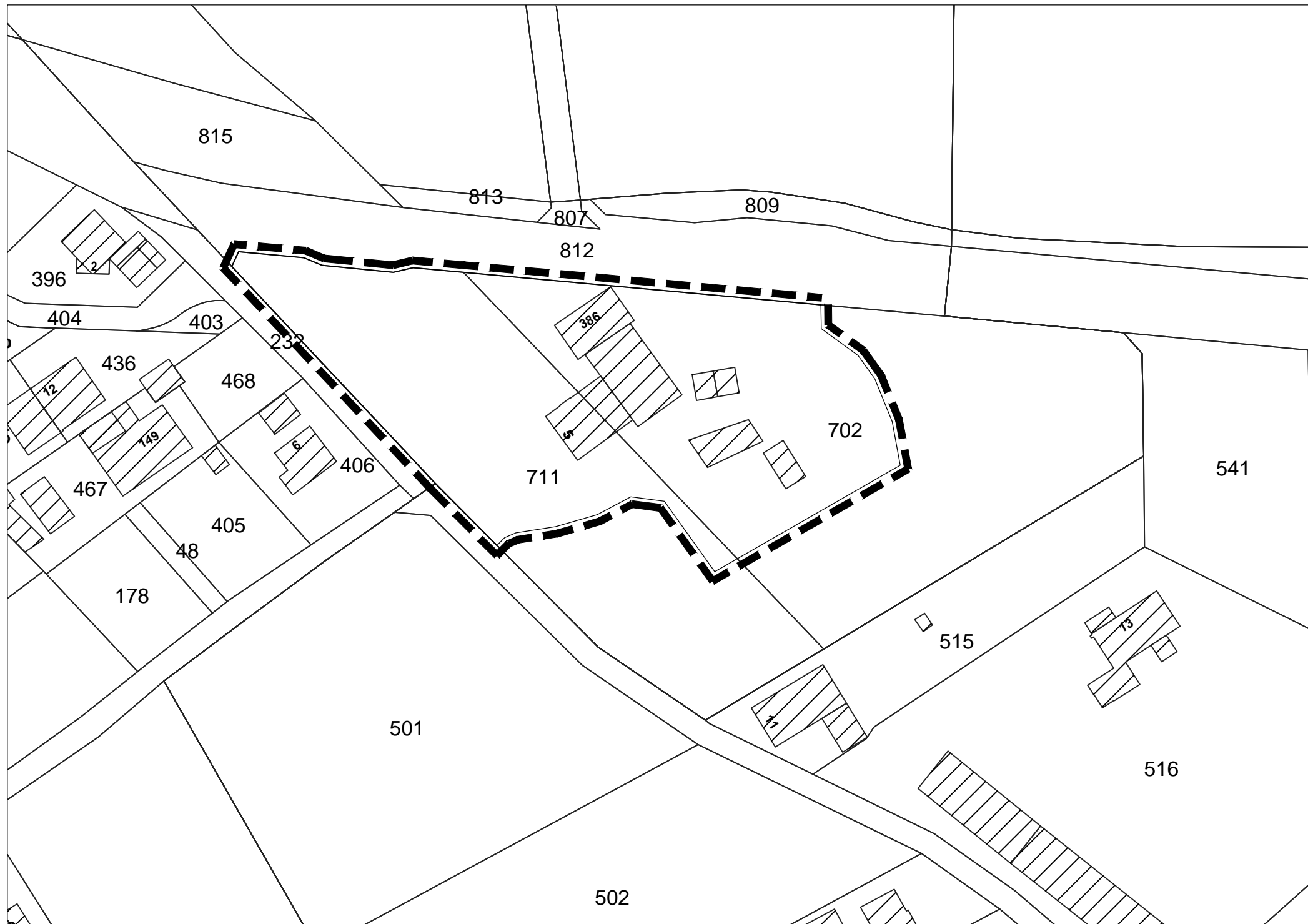

# Anlage 2 zur Ds.-Nr.: 11/159 Stadt Kalkar

## Lageplan zur Erweiterung der Außenbereichs- satzung "Mühlenfeld"

### Gemarkung Hönnepel, Flur 11



#### Vermerk:

Der Satzungstext der *Satzung der Stadt Kalkar über den bebauten Bereich im Außenbereich in Kalkar-Hönnepel, Mühlenfeld* aus dem Jahr 1996 bleibt unberührt.

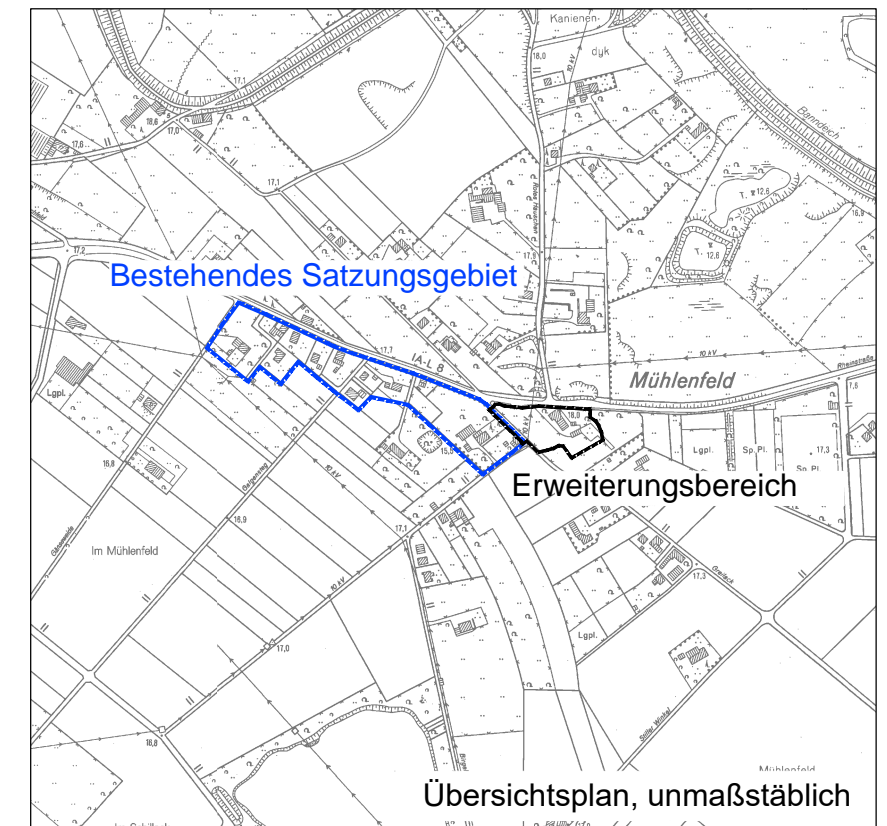

Aufstellungsbeschluss gemäß § 2 i.V.m. § 35 (6) BauGB am \_\_\_\_\_

ortsübliche Bekanntmachung des Aufstellungsbeschlusses gemäß § 2 (2) i.V.m. § 35 (6) BauGB am \_\_\_\_\_

Beteiligung der Öffentlichkeit gemäß § 3 (2) i.V.m. § 13 (2) BauGB vom \_\_\_\_\_ bis \_\_\_\_\_

Beteiligung der berührten Behörden und sonstigen Träger öffentlicher Belange gemäß § 4 (2) i.V.m. § 13 (2) BauGB vom \_\_\_\_\_ bis \_\_\_\_\_

Satzungsbeschluss gemäß § 10 i.V.m. § 35 (6) BauGB am \_\_\_\_\_

ortsübliche Bekanntmachung des Satzungsbeschlusses gemäß § 10 (3) BauGB am \_\_\_\_\_

Rechtswirksamkeit am \_\_\_\_\_

ausgefertigt:  
Kalkar, den \_\_\_\_\_

Dr. Schulz, Stadt Kalkar  
Die Bürgermeisterin

Stand:

12.03.2021



M 1:1.000

