

Stadt Kalkar

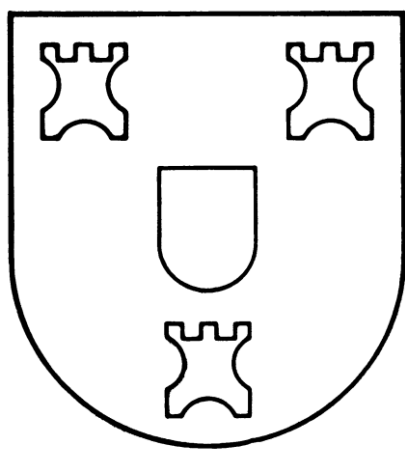

Beteiligungsbericht

2015

# Inhaltsverzeichnis

---

1.	Vorbemerkungen.....	Seite 3
2.	Übersicht über den Bestand an Beteiligungen der Stadt Kalkar.....	Seite 4
2.1	Beteiligungen – Gesellschaftsformen.....	Seite 4
2.2	Beteiligungen – Organigramm.....	Seite 5
2.3	Übersicht über den Konsolidierungskreis.....	Seite 6
3.	Einzelberichterstattung über die Beteiligungen der Stadt Kalkar.....	Seite 8
3.1	Stadtentwicklungsgesellschaft Kalkar mbH.....	Seite 8
3.2	Stadtwerke Kalkar GmbH & Co. KG.....	Seite 12
3.3	Stadtwerke Kalkar Verwaltungs-GmbH.....	Seite 16
3.4	Freizeitpark Wisseler See GmbH .....	Seite 19
3.5	Campino GmbH.....	Seite 23
3.6	Wirtschaftsförderung Kreis Kleve GmbH.....	Seite 26
3.7	Lokalradio Kreis Kleve Betriebsgesellschaft mbH & Co. KG.....	Seite 32
3.8	Lokalradio Kreis Kleve Betriebs-Verwaltungs-Gesellschaft mbH.....	Seite 36
3.9	Sondervermögen Abwassersammlung der Stadt Kalkar.....	Seite 38
3.10	Abwasserbehandlungsverband Kalkar-Rees und Klärwerke Kalkar-Rees.....	Seite 41
3.11	Kommunalkassenverband in Bedburg-Hau.....	Seite 45
3.12	Zweckverband Gesamtschule Mittelkreis.....	Seite 49
3.13	WohnBau e. G. Goch.....	Seite 52
3.14	Volksbank Kleverland e.G.....	Seite 55
4.	Anlagen.....	Seite 57
4.1	Definitionen der Kennzahlen.....	Seite 57
4.2	Impressum.....	Seite 58

# 1. Vorbemerkungen

---

Seit dem 01.01.2009 erfolgt die Abbildung der Geschäftsvorfälle bei der Stadt Kalkar im Rahmen des Neuen Kommunalen Finanzmanagements nach kaufmännischen Grundsätzen gemäß den einschlägigen haushaltsrechtlichen Vorschriften der Gemeindeordnung (GO NRW) und der Gemeindehaushaltsverordnung (GemHVO NRW).

Die Gemeinden weisen heute aufgrund zahlreicher Ausgliederungen und Beteiligungen vielfach konzernähnliche Strukturen auf, um ihre gemeindlichen Aufgaben zu erfüllen. Nach § 117 Abs. 1 S. 1 GO NRW hat die Gemeinde einen Beteiligungsbericht zu erstellen, in dem ihre wirtschaftliche und nichtwirtschaftliche Betätigung, unabhängig davon, ob verselbstständigte Aufgabenbereiche dem Konsolidierungskreis des Gesamtabchlusses angehören, zu erläutern ist.

Dadurch wird die Gesamtübersicht über die Betriebe der Gemeinde hergestellt und die Informationslücke zum Gesamtlagebericht, der dem Gesamtabchluss beizufügen ist, geschlossen. Im Beteiligungsbericht sollen daher die Gemeinden auch ihre gesamte Beteiligungsstruktur aufzeigen, unabhängig davon, ob sie außerhalb ihrer Kernverwaltung in öffentlich-rechtlicher oder privatrechtlicher Form tätig sind.

In dem Beteiligungsbericht steht die Lage jedes einzelnen gemeindlichen Betriebes und nicht die Gesamtlage im Blickpunkt. Er darf nicht als ein Werk betrachtet werden, das jedes Jahr als neue Aufgabe zu erledigen ist. Die Fortführung der Aufgabenerledigung erfordert, dass der Bericht durch den Aufbau einer Zeitreihe eine Vergleichbarkeit der Ergebnisse sichert und die Entwicklung transparent macht.

Der Beteiligungsbericht bietet eine umfangreiche Orientierungshilfe für die politischen Gremien, die Verwaltung sowie die breite Öffentlichkeit und stellt ein Instrumentarium zur Steuerung und Kontrolle der Beteiligungen dar.

Mit dem Beteiligungsbericht erfüllt die Stadt Kalkar ihre Verpflichtung zur Information der Ratsmitglieder und Einwohner/innen über ihre Beteiligungen an Unternehmen und Einrichtungen.

## 2. Übersicht über den Bestand an Beteiligungen der Stadt Kalkar

### 2.1 Beteiligungen – Gesellschaftsformen

---

<b>Gesellschaften mit beschränkter Haftung</b>	<b>Stadt Kalkar*</b>
Stadtentwicklungsgesellschaft Kalkar mbH	100,00 %
Freizeitpark Wisseler See GmbH	100,00 %
Wirtschaftsförderung Kreis Kleve GmbH	1,20 %
Lokalradio Kreis Kleve Betriebsgesellschaft mbH & Co. KG	0,50 %
<b>Eigenbetriebe</b>	
Sondervermögen Abwassersammlung der Stadt Kalkar	(fiktiv) 100 %
<b>Zweckverbände</b>	
Zweckverband Gesamtschule Mittelkreis	3,44 %
Kommunalkassenverband in Bedburg-Hau	25,00 %
Abwasserbehandlungsverband Kalkar-Rees	52,50 %
<b>Genossenschaften</b>	
Wohnbau e. G. Goch	5,66 %
Volksbank Kleverland e. G.	< 0,01 %
<b>Mittelbare Beteiligungen</b>	
Stadtwerke Kalkar GmbH & Co. KG	
Stadtwerke Kalkar Verwaltungs-GmbH	
Klärwerke Kalkar-Rees	
Campino GmbH	
Lokalradio Kreis Kleve Betriebs-Verwaltungs-Gesellschaft mbH	

\* Die Beteiligungsquote der Stadt Kalkar bezieht sich auf den Stichtag 31.12.2015.

## 2.2 Beteiligungen – Organigramm

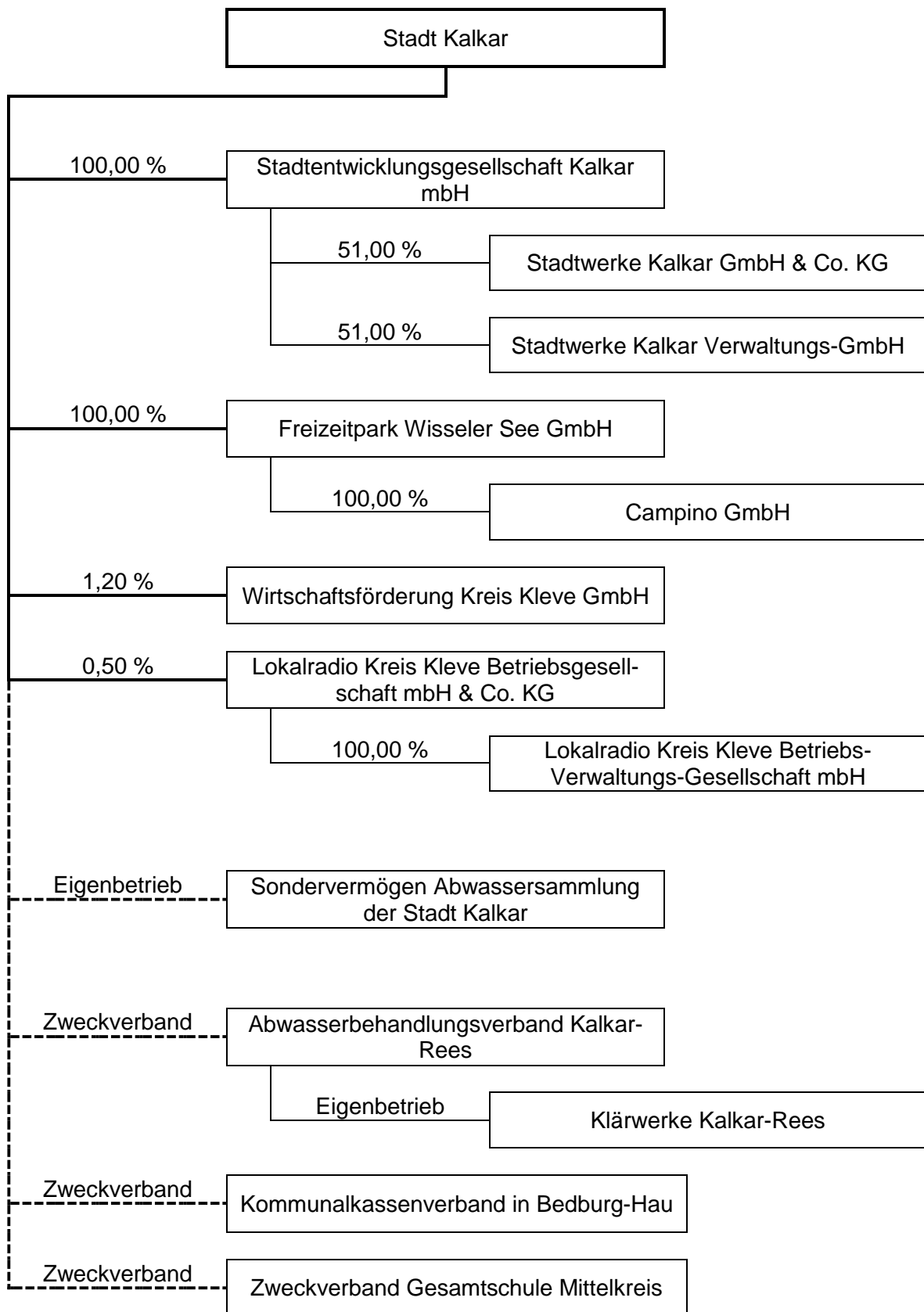

## 2.3 Übersicht über den Konsolidierungskreis

---

Wie bereits in den Vorbemerkungen angedeutet, hat die Stadt Kalkar nach § 116 Abs. 2 GO NRW ihren Jahresabschluss und die Jahresabschlüsse des gleichen Geschäftsjahres aller verselbstständigten Aufgabenbereiche in öffentlich-rechtlicher oder privatrechtlicher Form zu einem Gesamtabchluss zu konsolidieren. Hierzu müssen Abschlüsse entweder vollständig (= mittels Vollkonsolidierung) oder partiell (= mittels Equity-Konsolidierung) mit dem Abschluss der Gemeinde zusammengefasst und Ergebnisse aus konzerninternen Verbindungen, die sich in Vermögens-, Kapital- und Erfolgsgrößen niederschlagen können, aufgerechnet werden. Die übrigen gemeindlichen Betriebe werden mit ihrer Bewertung zu fortgeführten Anschaffungskosten in den gemeindlichen Gesamtabchluss einbezogen.

Welche verselbstständigten Aufgabenbereiche im Einzelnen wie zu konsolidieren sind, regelt § 50 GemHVO NRW. § 50 GemHVO NRW ordnet dem in § 116 Abs. 2 GO NRW genannten Konsolidierungskreis verselbstständigte Aufgabenbereiche abgestuft verschiedene Konsolidierungsmethoden zu. Insgesamt ergibt sich damit der folgende abgestufte Konsolidierungskreis:

1. Stufe: Vollkonsolidierung (§ 50 Abs. 1 und 2 GemHVO NRW): Die Verselbstständigten Aufgabenbereiche in öffentlich-rechtlicher und privatrechtlicher Organisationsform, die unter einheitlicher Leitung der Gemeinde stehen oder bei denen eine bestimmende, kontrollierende Einflussnahme entsprechend § 50 Abs. 2 S. 2 GemHVO NRW möglich ist, werden mittels der Vollkonsolidierung in den Gesamtabchluss aufgenommen, soweit nicht ein Fall des § 116 Abs. 3 GO NRW vorliegt.
2. Stufe: At Equity (§ 50 Abs. 3 GemHVO NRW): Verselbstständigte Aufgabenbereiche in öffentlich-rechtlichen und privatrechtlichen Organisationsformen, auf die die Gemeinde einen maßgeblichen Einfluss hat (assoziierte verselbstständigte Aufgabenbereiche), werden mit der Equity-Methode in den Gesamtabchluss aufgenommen, soweit nicht ein Fall des § 116 Abs. 3 GO NRW vorliegt.
3. Stufe: At Cost: Beteiligungen und sonstige Finanzanlagen sowie abschließende Fälle des § 116 Abs. 3 GO NRW werden gem. § 253 HGB mit den fortgeführten Anschaffungskosten der jeweiligen Einzelabschlüsse in den Gesamtabchluss aufgenommen.

Die nachfolgende Übersicht zeigt den Konsolidierungskreis der Stadt Kalkar unter Einbeziehung der Beteiligungen:

Verselbstständige Aufgabenbereiche	Voll-konsolidierung	At Equity	At Cost
Stadtentwicklungsgesellschaft Kalkar mbH	X		
Stadtwerke Kalkar GmbH & Co. KG	X		
Stadtwerke Kalkar Verwaltungs-GmbH			X
Freizeitpark Wisseler See GmbH	X		
Campino GmbH			X
Wirtschaftsförderung Kreis Kleve GmbH			X
Lokalradio Kreis Kleve Betriebsgesellschaft mbH & Co. KG			X
Sondervermögen Abwassersammlung der Stadt Kalkar	X		
Zweckverband Gesamtschule Mittelkreis			X
Abwasserbehandlungsverband/Klärwerke Kalkar-Rees		X	

### 3. Einzelberichterstattung über die Beteiligungen der Stadt Kalkar

#### 3.1 Stadtentwicklungsgesellschaft Kalkar mbH

---

Anschrift:	Markt 20 47546 Kalkar Telefon: 02824 130 <a href="http://www.seg-kalkar.de">http://www.seg-kalkar.de</a>
Gründung:	15.07.1993
Rechtsform:	Gesellschaft mit beschränkter Haftung
Handelsregistereintragung:	HR B 1447
Sitz der Gesellschaft:	Kalkar
Gesellschaftsvertrag:	Gesellschaftsvertrag vom 15.07.1993, zuletzt geändert am 23.12.2014
Geschäftsführung:	Fonck, Gerhard (bis 30.11.2015) Dr. Schulz, Britta (ab 01.12.2015)
Stammkapital:	50.000,00 €
Gesellschafter:	Stadt Kalkar, 100,00 %
Unterbeteiligungen:	Stadtwerke Kalkar GmbH & Co. KG, 51,00 % Stadtwerke Kalkar Verwaltungs-GmbH, 51,00 %
Gegenstand des Unternehmens:	Die Sicherung und die Fortentwicklung der kommunalen Infrastruktur in den Bereichen der Erschließung gewerblicher Standorte, von Einrichtungen der Erholung, Freizeit und des Fremdenverkehrs und des kommunalen Wohnungsbaus.



Gegenstand des Unternehmens: Die Gesellschaft hat alle Maßnahmen zur Verbesserung der wirtschaftlichen Struktur der Stadt durch Entwicklung und Förderung von Industrie, Gewerbe, Handel und Dienstleistungen in Kalkar einzusetzen.

- Fortsetzung -

Die Gesellschaft führt für die Stadt Kalkar die Maßnahmen aus dem Programm zur Förderung von strukturpolitischen Maßnahmen in der Region Kalkar zum Ausgleich der Stilllegungsfolgen des Forschungsprojektes SNR 300 (Sonderprogramm Kalkar) durch, soweit noch nicht abgeschlossen.

#### Bilanz zum 31.12.:

	2015	2014	2013
<b>Aktiva</b>	<b>11.262.369,32 €</b>	<b>11.004.458,99 €</b>	<b>11.982.471,93 €</b>
A. Anlagevermögen	5.023.342,61 €	5.160.784,76 €	5.299.166,22 €
I. Immaterielle Vermögensgegenstände	0,00 €	0,00 €	0,00 €
II. Sachanlagen	2.724.726,42 €	2.883.568,57 €	3.042.350,03 €
III. Finanzanlagen	2.298.616,19 €	2.277.216,19 €	2.256.816,19 €
B. Umlaufvermögen	6.235.178,08 €	5.839.825,60 €	6.679.457,08 €
I. Vorräte	4.618.783,36 €	4.475.948,60 €	4.715.085,01 €
II. Forderungen und sonstige Vermögensgegenstände	870.629,17 €	288.155,75 €	251.689,62 €
III. Kassenbestand, Bundesbankguthaben, Guthaben bei Kreditinstituten und Schecks	745.765,55 €	1.075.721,25 €	1.712.682,45 €
C. Rechnungsabgrenzungsposten	3.848,63 €	3.848,63 €	3.848,63 €
D. Aktive latente Steuern	0,00 €	0,00 €	0,00 €
E. Aktiver Unterschiedsbetrag aus der Vermögensverrechnung	0,00 €	0,00 €	0,00 €
<b>Passiva</b>	<b>11.262.369,32 €</b>	<b>11.004.458,99 €</b>	<b>11.982.471,93 €</b>
A. Eigenkapital	5.287.200,25 €	5.155.047,41 €	5.369.682,71 €
I. Gezeichnetes Kapital	50.000,00 €	50.000,00 €	50.000,00 €
II. Kapitalrücklage	4.613.038,17 €	4.613.038,17 €	4.613.038,17 €
III. Gewinnvortrag	492.009,24 €	706.644,54 €	768.478,75 €
IV. Jahresüberschuss/-fehlbetrag	132.152,84 €	-214.635,30 €	-61.834,21 €
B. Rückstellungen	9.500,00 €	9.500,00 €	96.700,00 €
C. Verbindlichkeiten	5.638.522,16 €	5.494.070,56 €	6.151.554,09 €
D. Rechnungsabgrenzungsposten	327.146,91 €	345.841,02 €	364.535,13 €

#### Gewinn- und Verlustrechnung:

	2015	2014	2013
1. Umsatzerlöse	801.706,96 €	1.411.899,16 €	505.806,64 €
2. Verminderung des Bestands an fertigen und unfertigen Erzeugnissen	0,00 €	0,00 €	0,00 €
3. sonstige betriebliche Erträge	8.301,46 €	18.182,25 €	8.359,53 €
4. Materialaufwand			
a) Aufwendungen für Roh-, Hilfs- und Betriebsstoffe und für bezogene Waren	-276.226,19 €	-1.225.814,64 €	-119.027,07 €
b) Aufwendungen für bezogene Leistungen	-40.957,52 €	-41.723,64 €	-41.813,00 €
5. Personalaufwand			
a) Löhne und Gehälter	-42.002,62 €	-72.258,70 €	-73.457,82 €
b) soziale Abgaben und Aufwendungen für Altersversorgung und für Unterstützung	-6.656,05 €	-12.831,02 €	-13.415,84 €
6. Abschreibungen auf Sachanlagen	-161.170,23 €	-161.403,54 €	-161.508,14 €
7. sonstige betriebliche Aufwendungen	-231.778,38 €	-212.452,75 €	-198.574,88 €
8. Erträge aus Beteiligungen	273.359,19 €	268.260,00 €	218.790,00 €
9. sonstige Zinsen und ähnliche Erträge	1.389,64 €	10.696,87 €	16.718,02 €
10. Zinsen und ähnliche Aufwendungen	-168.152,60 €	-176.320,76 €	-184.343,72 €
<b>11. Ergebnis der gewöhnlichen Geschäftstätigkeit</b>	<b>157.813,66 €</b>	<b>-193.766,77 €</b>	<b>-42.466,28 €</b>
12. sonstige Steuern	-25.660,82 €	-20.868,53 €	-19.367,93 €
<b>13. Jahresüberschuss/-fehlbetrag</b>	<b>132.152,84 €</b>	<b>-214.635,30 €</b>	<b>-61.834,21 €</b>

Finanzinteraktionen:

Die Stadtentwicklungsgesellschaft Kalkar mbH vermietet die Verwaltungsgebäude an die Stadt Kalkar. Die Stadt Kalkar hat Bürgschaften zugunsten der Stadtentwicklungsgesellschaft Kalkar mbH übernommen, aus denen sich in Zukunft finanzielle Verpflichtungen der Stadt Kalkar ergeben könnten.

Datum der Bürgschaftserklärung	Voraussichtliche Laufzeit	Ende Zinsbindung	Ursprungsbetrag der Bürgschaft	Stand zum 31.12.2015
22.09.2011	2031	30.09.2021	766.937,82 €	539.913,16 €
23.05.2002	2022	30.04.2022	1.015.000,00 €	436.692,54 €
20.09.2002	2021	30.01.2021	844.000,00 €	636.975,60 €
20.02.2003	2036	30.06.2017	1.140.000,00 €	1.020.744,97 €
19.07.2006	2026	01.09.2016	1.300.000,00 €	822.446,51 €

Des Weiteren erbrachte die Stadtentwicklungsgesellschaft Kalkar mbH Verwaltungskostenerstattungen für personelle Dienstleistungen der Stadt Kalkar in Höhe von insgesamt 63.352,00 €

Kennzahlen:

	2015	2014	2013
Anlageintensität	44,60 %	46,90 %	44,22 %
Liquidität 1. Grades	23,47 %	51,35 %	66,74 %
Eigenkapitalquote	46,95 %	46,85 %	44,81 %
Fremdkapitalquote	50,07 %	49,93 %	51,34 %

Personalbestand:

2,0 Prokuristen (Vorjahr: 2,0)

Organe der Beteiligung:

Gesellschafterversammlung

Altenburg, Dirk (ab 03.11.2015), ab 25.11.2015

Vorsitzender

Klein, Dietmar, Vorsitzender (bis 03.11.2015)

Leusch, Klaus-Dieter, stellv. Vorsitzender

Reinkens, Jochem (bis 03.11.2015)

Boßmann, Franz (bis 27.08.2015)

Fonck, Gerhard (bis 03.11.2015)

Kunisch, Willibald

Reumer, Theodor (ab 27.08.2015)

Dr. Schulz, Britta (ab 03.11.2015)

Organe der Beteiligung:  
- Fortsetzung -

Schwaya, Walter  
Untervoßbeck, Hermann  
van den Boom, Winfried (ab 03.11.2015)  
Wenten, Jürgen  
Willemsen-Haartz, Irmgard  
Wolters, Wilhelm

#### Aufsichtsrat

Reinkens, Jochem (bis 03.11.2015), bis  
16.03.2015 Vorsitzender  
Wolters, Wilhelm, bis 16.03.2015 stellv. Vorsit-  
zender, ab 16.03.2015 Vorsitzender  
Kipper, Anita, ab 16.03.2015 stellv. Vorsitzende  
(bis 03.11.2015)  
Schwaya, Walter, stellv. Vorsitzender (ab  
03.11.2015)  
Jaspers, Stefan  
Kunisch, Willibald  
Möller, Hilke  
Dr. Mörsen, Andrea  
Mosler, Birgit (ab 03.11.2015)  
Naß, Carsten  
Peters, Johannes  
Rottmann, Karl-Heinz  
van Aken, David  
Wenten, Jürgen

## 3.2 Stadtwerke Kalkar GmbH & Co. KG

---

Anschrift:	Markt 16 47546 Kalkar Telefon: 02824 92320 <a href="https://www.stadtwerke-kalkar.de">https://www.stadtwerke-kalkar.de</a>
Gründung:	27.01.1905
Rechtsform:	Kommanditgesellschaft (GmbH & Co. KG)
Handelsregistereintragung:	HR A 1842
Sitz der Gesellschaft:	Kalkar
Gesellschaftsvertrag:	Gesellschaftsvertrag vom 18.12.2003, zuletzt geändert am 22.06.2011
Geschäftsführung:	Die Geschäftsführung obliegt der persönlich haftenden Gesellschafterin, der Stadtwerke Kalkar Verwaltungs-GmbH, deren Geschäftsführer bis zum 11.06.2015 Herr Bernd Hartung, wohnhaft in Bochum, war. Seit dem 11.06.2015 ist Frau Alina Ahrens, wohnhaft in Havixbeck, Geschäftsführerin der Stadtwerke Kalkar Verwaltungs-GmbH.
Gesellschaftskapital:	1.005.000,00 €
Gesellschafter: (Kommanditisten)	Stadtentwicklungsgesellschaft Kalkar mbH, 51,00 % GELSENWASSER AG, 49,00 %
Komplementärin:	Stadtwerke Kalkar Verwaltungs-GmbH, Kalkar

Gegenstand des Unternehmens: Gegenstand des Unternehmens ist die Versorgung mit Energie. Gegenstand des Unternehmens ist auch die Versorgung mit Wasser im Stadtgebiet und benachbarten Gebieten, soweit diese über ein Leitungsnetz mit dem Wasserleitungsnetz in Kalkar verbunden sind. Die Gesellschaft darf unter diesen Voraussetzungen auch Aufgaben im Zusammenhang mit der Abwasserentsorgung übernehmen.

Die Gesellschaft darf andere Unternehmen gleicher oder ähnlicher Art übernehmen, sich an ihnen beteiligen und ihre Geschäfte führen und alle Geschäfte betreiben, die geeignet sind, den Gesellschaftszweck zu fördern.

#### Bilanz zum 31.12.:

	2015	2014	2013
<b>Aktiva</b>	<b>12.365.194,65 €</b>	<b>12.209.965,60 €</b>	<b>12.215.942,52 €</b>
A. Anlagevermögen	11.217.264,66 €	10.959.162,94 €	10.846.717,37 €
I. Immaterielle Vermögensgegenstände	270.699,00 €	277.579,00 €	287.736,60 €
II. Sachanlagen	10.933.153,52 €	10.667.066,09 €	10.543.389,41 €
III. Finanzanlagen	13.412,14 €	14.517,85 €	15.591,36 €
B. Umlaufvermögen	1.135.129,99 €	1.231.602,66 €	1.343.625,15 €
I. Vorräte	102.151,34 €	0,00 €	0,00 €
II. Forderungen und sonstige Vermögensgegenstände	779.694,73 €	1.028.202,47 €	1.212.960,78 €
III. Wertpapiere	0,00 €	0,00 €	0,00 €
IV. Kassenbestand, Bundesbankguthaben, Guthaben bei Kreditinstituten und Schecks	253.283,92 €	203.400,19 €	130.664,37 €
C. Rechnungsabgrenzungsposten	12.800,00 €	19.200,00 €	25.600,00 €
D. Aktive latente Steuern	0,00 €	0,00 €	0,00 €
E. Aktiver Unterschiedsbetrag aus der Vermögensverrechnung	0,00 €	0,00 €	0,00 €
<b>Passiva</b>	<b>12.365.194,65 €</b>	<b>12.209.965,60 €</b>	<b>12.215.942,52 €</b>
A. Eigenkapital	3.563.048,42 €	3.563.048,42 €	3.523.048,42 €
I. Kommanditkapital	1.005.000,00 €	1.005.000,00 €	1.005.000,00 €
II. Kapitalrücklage	1.657.313,85 €	1.657.313,85 €	1.657.313,85 €
III. Gewinnrücklagen	900.734,57 €	900.734,57 €	860.734,57 €
B. Sonderposten für Investitionszuschüsse	691.002,00 €	749.070,00 €	810.791,00 €
C. Bau- und Ertragszuschüsse	922.791,00 €	976.521,00 €	1.009.573,00 €
D. Rückstellungen	348.081,57 €	383.008,74 €	381.841,01 €
E. Verbindlichkeiten	6.648.596,66 €	6.351.294,44 €	6.322.891,09 €
F. Rechnungsabgrenzungsposten	191.675,00 €	187.023,00 €	167.798,00 €
G. Passive latente Steuern	0,00 €	0,00 €	0,00 €

## Gewinn- und Verlustrechnung:

	2015	2014	2013
1. Umsatzerlöse (nach Steuern)	6.192.120,39 €	6.171.928,89 €	7.165.053,56 €
2. Erhöhung oder Verminderung des Bestands an fertigen und unfertigen Erzeugnissen	102.151,34 €	0,00 €	0,00 €
3. sonstige betriebliche Erträge	501.650,53 €	550.040,64 €	561.095,56 €
4. Materialaufwand			
a) Aufwendungen für Roh-, Hilfs- und Betriebsstoffe und für bezogene Waren	-1.941.468,40 €	-2.035.889,74 €	-2.854.213,23 €
b) Aufwendungen für bezogene Leistungen	-1.986.173,47 €	-2.017.470,17 €	-2.434.590,69 €
5. Personalaufwand			
a) Löhne und Gehälter	-527.187,75 €	-544.966,02 €	-482.190,16 €
b) soziale Abgaben und Aufwendungen für Altersversorgung und für Unterstützung, davon für Altersversorgung	-153.224,86 €	-144.703,74 €	-144.844,49 €
6. Abschreibungen auf Sachanlagen	-675.573,51 €	-664.363,94 €	-621.119,11 €
7. sonstige betriebliche Aufwendungen	-732.142,92 €	-600.964,98 €	-623.711,09 €
8. Erträge aus anderen Wertpapieren und Ausleihungen des Finanzanlagevermögens	435,23 €	467,43 €	500,70 €
9. sonstige Zinsen und ähnliche Erträge	19,84 €	38,01 €	58,21 €
10. Zinsen und ähnliche Aufwendungen	-152.533,96 €	-95.204,51 €	-64.869,09 €
<b>11. Ergebnis der gewöhnlichen Geschäftstätigkeit</b>	<b>628.072,46 €</b>	<b>619.181,87 €</b>	<b>501.170,26 €</b>
12. Steuern vom Ertrag	-88.763,34 €	-91.126,32 €	-69.398,94 €
13. sonstige Steuern	-3.309,12 €	-2.055,55 €	-2.771,32 €
<b>14. Jahresüberschuss</b>	<b>536.000,00 €</b>	<b>526.000,00 €</b>	<b>429.000,00 €</b>
15. Einstellung in die Gewinnrücklage	0,00 €	40.000,00 €	40.000,00 €
16. Gutschrift auf Verbindlichkeitenkonten	536.000,00 €	486.000,00 €	389.000,00 €
<b>17. Ergebnis nach Verwendungsrechnung</b>	<b>0,00 €</b>	<b>0,00 €</b>	<b>0,00 €</b>

## Finanzinteraktionen:

Die Stadt Kalkar hat Bürgschaften zugunsten der Stadtwerke Kalkar GmbH & Co. KG übernommen, aus denen sich in Zukunft finanzielle Verpflichtungen der Stadt Kalkar ergeben könnten.

Datum der Bürgschaftserklärung	Voraussichtliche Laufzeit	Ende Zinsbindung	Ursprungsbetrag der Bürgschaft	Stand zum 31.12.2015
05.01.1998	2028	28.02.2017	317.000,97 €	225.239,71 €
01.02.1999	2033	30.03.2019	460.162,69 €	246.393,97 €
13.04.1999	2033	28.02.2017	204.516,75 €	141.340,56 €

Des Weiteren erbrachte die Stadtwerke Kalkar GmbH & Co. KG Verwaltungskostenerstattungen für personelle Dienstleistungen der Stadt Kalkar in Höhe von insgesamt 12.740,00 €.

## Kennzahlen:

	2015	2014	2013
Anlageintensität	90,72 %	89,87 %	88,79 %
Liquidität 1. Grades	10,54 %	11,57 %	2,44 %
Eigenkapitalquote	28,82 %	29,18 %	28,84 %
Fremdkapitalquote	53,77 %	52,02 %	51,76 %

Personalbestand: 13,0 Beschäftigte (Vorjahr: 13,0)  
1,0 Prokuristen (Vorjahr: 1,0)

Organe der Beteiligung: Gesellschafterversammlung

- Kohl, Kirsten, (stellv.) Vorsitzende\*
- Wessling, Dirk, (stellv.) Vorsitzender\*
- Bienemann, Paul (bis 03.11.2015)
- Fonck, Gerhard (bis 03.11.2015)
- Klein, Dietmar
- Dr. Schulz, Britta (ab 03.11.2015)
- van den Boom, Winfried (ab 03.11.2015)
- Willemsen-Haartz, Irmgard

Aufsichtsrat

- Dr. Basler, Joachim, (stellv.) Vorsitzender\*
- Wolters, Wilhelm, (stellv.) Vorsitzender\*
- Bienemann, Paul (bis 02.12.2015)
- Fonck, Gerhard (bis 02.12.2015)
- Dr. Klocke, Bernhard
- Krietenbrink, Heiner
- Kröger, Eva Lucia
- Möller, Hilke
- Dr. Mörsen, Ewald
- Pruss, Stefan
- Rottmann, Karl-Heinz
- Schopen, Heinz
- Dr. Schulz, Britta (ab 02.12.2015)
- Stratmann, Stephanie
- van de Löcht, Marco (ab 02.12.2015)

\* Der Vorsitz wird jährlich wechselnd wahrgenommen.

### 3.3 Stadtwerke Kalkar Verwaltungs-GmbH

---

Anschrift:	Markt 16 47546 Kalkar
Rechtsform:	Gesellschaft mit beschränkter Haftung
Handelsregistereintragung:	HR B 3507
Sitz der Gesellschaft:	Kalkar
Gesellschaftsvertrag:	Gesellschaftsvertrag vom 18.12.2003, zuletzt geändert am 14.11.2011
Geschäftsführung:	Ahrens, Alina (ab 11.06.2015) Hartung, Bernd (bis 11.06.2015)
Gesellschaftskapital:	25.000,00 €
Gesellschafter:	Stadtentwicklungsgesellschaft Kalkar mbH, 51,00 % GELSENWASSER AG, 49,00 %
Gegenstand des Unternehmens:	Gegenstand des Unternehmens ist die Übernahme der persönlichen Haftung und der Geschäftsführung bei Gesellschaften, insbesondere als persönlich haftende Gesellschafterin an der Stadtwerke Kalkar GmbH & Co. KG, die ihrerseits zum Gegenstand des Unternehmens die Versorgung mit Energie hat.



## Bilanz zum 31.12.:

	2015	2014	2013
<b>Aktiva</b>	<b>44.232,21 €</b>	<b>39.702,32 €</b>	<b>38.445,82 €</b>
A. Anlagevermögen	0,00 €	0,00 €	0,00 €
I. Immaterielle Vermögensgegenstände	0,00 €	0,00 €	0,00 €
II. Sachanlagen	0,00 €	0,00 €	0,00 €
III. Finanzanlagen	0,00 €	0,00 €	0,00 €
B. Umlaufvermögen	44.232,21 €	39.702,32 €	38.445,82 €
I. Vorräte	0,00 €	0,00 €	0,00 €
II. Forderungen und sonstige Vermögensgegenstände	4.225,15 €	1.487,50 €	1.487,50 €
III. Wertpapiere	0,00 €	0,00 €	0,00 €
IV. Kassenbestand, Bundesbankguthaben, Guthaben bei Kreditinstituten und Schecks	40.007,06 €	38.214,82 €	36.958,32 €
C. Rechnungsabgrenzungsposten	0,00 €	0,00 €	0,00 €
D. Aktive latente Steuern	0,00 €	0,00 €	0,00 €
E. Aktiver Unterschiedsbetrag aus der Vermögensverrechnung	0,00 €	0,00 €	0,00 €
<b>Passiva</b>	<b>44.232,21 €</b>	<b>39.702,32 €</b>	<b>38.445,82 €</b>
A. Eigenkapital	35.588,67 €	34.730,26 €	34.077,98 €
I. Gezeichnetes Kapital	25.000,00 €	25.000,00 €	25.000,00 €
II. Kapitalrücklage	0,00 €	0,00 €	0,00 €
III. Gewinnrücklagen	0,00 €	0,00 €	0,00 €
IV. Gewinnvortrag	9.730,26 €	9.077,98 €	7.812,66 €
V. Jahresüberschuss	858,41 €	652,28 €	1.265,32 €
B. Rückstellungen	4.552,05 €	4.718,17 €	4.113,24 €
C. Verbindlichkeiten	4.091,49 €	253,89 €	254,60 €
D. Rechnungsabgrenzungsposten	0,00 €	0,00 €	0,00 €
E. Passive latente Steuern	0,00 €	0,00 €	0,00 €

## Gewinn- und Verlustrechnung:

	2015	2014	2013
1. Umsatzerlöse	0,00 €	0,00 €	0,00 €
2. Andere aktivierte Eigenleistungen	0,00 €	0,00 €	0,00 €
3. sonstige betriebliche Erträge	6.196,74 €	5.782,68 €	5.440,00 €
4. Materialaufwand			
a) Aufwendungen für Roh-, Hilfs- und Betriebsstoffe und für bezogene Waren	0,00 €	0,00 €	0,00 €
b) Aufwendungen für bezogene Leistungen	0,00 €	0,00 €	0,00 €
5. Personalaufwand			
a) Löhne und Gehälter	0,00 €	0,00 €	0,00 €
b) soziale Abgaben und Aufwendungen für Altersversorgung und für Unterstützung	0,00 €	0,00 €	0,00 €
6. Abschreibungen auf Sachanlagen	0,00 €	0,00 €	0,00 €
7. sonstige betriebliche Aufwendungen	-5.210,94 €	-5.073,18 €	-4.030,25 €
8. Erträge aus anderen Wertpapieren und Ausleihungen des Finanzanlagevermögens	0,00 €	0,00 €	0,00 €
9. sonstige Zinsen und ähnliche Erträge	34,01 €	64,78 €	93,47 €
10. Zinsen und ähnliche Aufwendungen	0,00 €	0,00 €	0,00 €
<b>11. Ergebnis der gewöhnlichen Geschäftstätigkeit</b>	<b>1.019,81 €</b>	<b>774,28 €</b>	<b>1.503,22 €</b>
12. Steuern vom Ertrag	-161,40 €	-122,00 €	-237,90 €
13. sonstige Steuern	0,00 €	0,00 €	0,00 €
<b>14. Jahresüberschuss</b>	<b>858,41 €</b>	<b>652,28 €</b>	<b>1.265,32 €</b>

## Kennzahlen:

	2015	2014	2013
Anlageintensität	0,00 %	0,00 %	0,00 %
Liquidität 1. Grades	7.672 %	15.052 %	14.516 %
Eigenkapitalquote	80,46 %	87,48 %	88,64 %
Fremdkapitalquote	0,64 %	0,64 %	0,66 %

Personalbestand: 1,0 Prokuristen (Vorjahr: 1,0)

Organe der Beteiligung:

Gesellschafterversammlung

Kohl, Kirsten, (stellv.) Vorsitzende\*  
Wessling, Dirk, (stellv.) Vorsitzender\*  
Bienemann, Paul (bis 03.11.2015)  
Fonck, Gerhard (bis 03.11.2015)  
Klein, Dietmar  
Dr. Schulz, Britta (ab 03.11.2015)  
van den Boom, Winfried (ab 03.11.2015)  
Willemsen-Haartz, Irmgard

Aufsichtsrat

Dr. Basler, Joachim, (stellv.) Vorsitzender\*  
Wolters, Wilhelm, (stellv.) Vorsitzender\*  
Bienemann, Paul (bis 02.12.2015)  
Fonck, Gerhard (bis 02.12.2015)  
Dr. Klocke, Bernhard  
Krietenbrink, Heiner  
Kröger, Eva Lucia  
Möller, Hilke  
Dr. Mörsen, Ewald  
Pruss, Stefan  
Rottmann, Karl-Heinz  
Schopen, Heinz  
Dr. Schulz, Britta (ab 02.12.2015)  
Stratmann, Stephanie  
van de Löcht, Marco (ab 02.12.2015)

\* Der Vorsitz wird jährlich wechselnd wahrgenommen.

## 3.4 Freizeitpark Wisseler See GmbH

---

Anschrift:	Zum Wisseler See 15 47546 Kalkar Telefon: 02824 96310 <a href="http://www.wisseler-see.de">http://www.wisseler-see.de</a>
Gründung:	13.09.1966
Rechtsform:	Gesellschaft mit beschränkter Haftung
Handelsregistereintragung:	HR B 99
Sitz der Gesellschaft:	Kalkar
Gesellschaftsvertrag:	Gesellschaftsvertrag vom 18.08.1994, zuletzt geändert am 11.07.2007
Geschäftsführung:	Dellemann, Daniela
Stammkapital:	80.000,00 €
Gesellschafter:	Stadt Kalkar, 100,00 %
Unterbeteiligungen:	Campino GmbH, 100,00 %
Gegenstand des Unternehmens:	Der Betrieb eines Naturfreibades und eines Campingplatzes mit Versorgungsbetrieben. Die Gesellschaft kann ihre Tätigkeit ausweiten und darf alle Geschäfte betreiben, die geeignet sind, Freizeit-, Touristik-, Natur- und Landschaftspflegezwecke zu fördern und den Ruf der Stadt als Freizeitstandort zu verbessern.

## Bilanz zum 31.12.:

	2015	2014	2013
<b>Aktiva</b>	<b>7.996.868,80 €</b>	<b>7.936.582,65 €</b>	<b>8.033.672,11 €</b>
A. Anlagevermögen	7.613.118,62 €	7.612.972,89 €	7.543.066,15 €
I. Immaterielle Vermögensgegenstände	7.626,00 €	10.378,00 €	9.388,50 €
II. Sachanlagen	7.605.292,62 €	7.602.394,89 €	7.533.477,65 €
III. Finanzanlagen	200,00 €	200,00 €	200,00 €
B. Umlaufvermögen	383.119,18 €	320.532,31 €	482.130,36 €
I. Vorräte	29.429,17 €	30.825,69 €	124.768,11 €
II. Forderungen und sonstige Vermögensgegenstände	72.786,73 €	94.330,59 €	219.037,96 €
III. Wertpapiere	0,00 €	0,00 €	0,00 €
IV. Kassenbestand, Bundesbankguthaben, Guthaben bei Kreditinstituten und Schecks	280.903,28 €	195.376,03 €	138.324,29 €
C. Rechnungsabgrenzungsposten	631,00 €	3.077,45 €	8.475,60 €
D. Aktive latente Steuern	0,00 €	0,00 €	0,00 €
E. Aktiver Unterschiedsbetrag aus der Vermögensverrechnung	0,00 €	0,00 €	0,00 €
<b>Passiva</b>	<b>7.996.868,80 €</b>	<b>7.936.582,65 €</b>	<b>8.033.672,11 €</b>
A. Eigenkapital	1.080.902,72 €	882.758,46 €	782.025,81 €
I. Gezeichnetes Kapital	80.000,00 €	80.000,00 €	80.000,00 €
II. Kapitalrücklage	1.719.747,42 €	1.719.747,42 €	1.719.747,42 €
III. Gewinnrücklagen	0,00 €	0,00 €	0,00 €
IV. Verlustvortrag	-916.988,96 €	-1.017.721,61 €	-1.153.422,14 €
V. Jahresüberschuss/-fehlbetrag	198.144,26 €	100.732,65 €	135.700,53 €
B. Sonderposten für Investitionszuschüsse	3.587.068,00 €	3.761.906,00 €	3.936.744,00 €
C. Rückstellungen	345.660,18 €	328.040,79 €	279.707,00 €
D. Verbindlichkeiten	2.946.752,31 €	2.922.554,25 €	3.004.383,06 €
E. Rechnungsabgrenzungsposten	36.485,59 €	41.323,15 €	30.812,24 €
F. Passive latente Steuern	0,00 €	0,00 €	0,00 €

## Gewinn- und Verlustrechnung:

	2015	2014	2013
1. Umsatzerlöse	1.821.701,06 €	1.558.814,86 €	1.575.318,12 €
2. Andere aktivierte Eigenleistungen	0,00 €	0,00 €	0,00 €
3. sonstige betriebliche Erträge	361.490,51 €	424.122,04 €	518.037,27 €
4. Materialaufwand			
a) Aufwendungen für Roh-, Hilfs- und Betriebsstoffe und für bezogene Waren	-385.297,07 €	-482.049,15 €	-511.393,15 €
b) Aufwendungen für bezogene Leistungen	-627.627,42 €	-566.581,85 €	-574.355,37 €
5. Personalaufwand			
a) Löhne und Gehälter	-122.857,51 €	-105.532,35 €	-105.793,24 €
b) soziale Abgaben und Aufwendungen für Altersversorgung und für Unterstützung, davon für Altersversorgung	-33.483,92 €	-30.528,06 €	-31.490,15 €
	-8.981,44 €	-8.055,44 €	-8.040,72 €
6. Abschreibungen auf Sachanlagen	-293.766,64 €	-271.979,30 €	-256.049,78 €
7. sonstige betriebliche Aufwendungen	-366.455,11 €	-286.497,21 €	-330.300,89 €
8. Erträge aus Ausleihungen des Finanzanlagevermögens	6,00 €	6,00 €	8,00 €
9. sonstige Zinsen und ähnliche Erträge, davon von verbundenen Unternehmen	1.745,87 €	9.013,22 €	5.312,01 €
	529,95 €	1.173,56 €	3.142,98 €
10. Zinsen und ähnliche Aufwendungen, davon an Gesellschafter	-104.365,34 €	-130.195,11 €	-135.759,37 €
	-13.192,44 €	-14.945,25 €	-14.121,49 €
<b>11. Ergebnis der gewöhnlichen Geschäftstätigkeit</b>	<b>251.090,43 €</b>	<b>119.593,09 €</b>	<b>153.533,45 €</b>
12. Außerordentliche Aufwendungen	0,00 €	0,00 €	0,00 €
13. Steuern vom Einkommen und vom Ertrag	-34.031,00 €	0,00 €	0,00 €
14. sonstige Steuern	-18.915,17 €	-18.860,44 €	-17.832,92 €
<b>15. Jahresüberschuss/-fehlbetrag</b>	<b>198.144,26 €</b>	<b>100.732,65 €</b>	<b>135.700,53 €</b>

## Finanzinteraktionen:

Die Stadt Kalkar hat Bürgschaften zugunsten der Freizeitpark Wisseler See GmbH übernommen, aus denen sich in Zukunft finanzielle Verpflichtungen der Stadt Kalkar ergeben könnten.

Datum der Bürgschaftserklärung	Voraussichtliche Laufzeit	Ende Zinsbindung	Ursprungsbetrag der Bürgschaft	Stand zum 31.12.2015
25.04.1995	2028	30.03.2025	1.431.617,27 €	895.111,99 €
05.05.1999	2022	30.04.2017	1.585.004,83 €	1.217.372,25 €
19.12.2005	2032	28.02.2024	505.000,00 €	404.605,27 €

Des Weiteren erbrachte die Freizeitpark Wisseler See GmbH Verwaltungskostenerstattungen für personelle Dienstleistungen der Stadt Kalkar in Höhe von insgesamt 4.089,00 €.

Kennzahlen:	2015	2014	2013
Anlageintensität	95,20 %	95,92 %	93,89 %
Liquidität 1. Grades	75,88 %	15,87 %	38,11 %
Eigenkapitalquote	13,52 %	11,12 %	9,73 %
Fremdkapitalquote	36,85 %	36,82 %	37,40 %

Personalbestand: 3,5 Angestellte (Vorjahr: 1,5)

Organe der Beteiligung: Gesellschafterversammlung

Fonck, Gerhard, Vorsitzender (bis 03.11.2015)  
Dr. Schulz Britta (ab 03.11.2015), ab 17.12.2015  
Vorsitzende  
Altenburg, Dirk (ab 03.11.2015), ab 17.12.2015  
stellv. Vorsitzender  
Klein, Dietmar, stellv. Vorsitzender (bis 03.11.2015)  
Boßmann, Franz (bis 27.08.2015)  
Kunisch, Willibald  
Leusch, Klaus-Dieter  
Reinkens, Jochem (bis 03.11.2015)  
Reumer, Theodor (ab 27.08.2015)  
Schwaya, Walter  
Untervoßbeck, Hermann  
van den Boom, Winfried (ab 03.11.2015)  
Wenten, Jürgen  
Willemsen-Haartz, Irmgard  
Wolters, Wilhelm

Organe der Beteiligung:

- Fortsetzung -

Beirat

Leusch, Klaus-Dieter, Vorsitzender

Möller, Hilke, stellv. Vorsitzende

Ekers, Kai-Uwe (ab 03.11.2015)

Fonck, Gerhard (bis 02.11.2015)

Klein, Dietmar

Kösters, Leo

Kunisch, Willibald

Naß, Carsten

Reinkens, Jochem (bis 02.11.2015)

Dr. Schulz, Britta (ab 03.11.2015)

van Laak, Paul

## 3.5 Campino GmbH

---

Anschrift:	Zum Wisseler See 15 47546 Kalkar
Gründung:	13.07.2004
Rechtsform:	Gesellschaft mit beschränkter Haftung
Handelsregistereintragung:	HR B 6390
Sitz der Gesellschaft:	Kalkar
Gesellschaftsvertrag:	Gesellschaftsvertrag vom 13.07.2004
Geschäftsführung:	Dellemann, Daniela
Stammkapital:	25.000,00 €
Gesellschafter:	Freizeitpark Wisseler See GmbH, 100,00 %
Gegenstand des Unternehmens:	<p>Gemäß § 2 des Gesellschaftsvertrages ist Gegenstand des Unternehmens der Betrieb des Restaurants Campino am Wisseler See, der Betrieb von Verkaufskiosken und Imbissen.</p> <p>Bei den genannten Einrichtungen handelt es sich ausschließlich um derartige, die sich auf dem Gelände der Freizeitpark Wisseler See GmbH, Kalkar, befinden und die ausschließlich der Förderung der Attraktivität und der Infrastruktur des Campingplatzes/Naturfreibades dienen. Die Gesellschaft darf alle Geschäfte betreiben, die geeignet sind, den Gesellschaftszweck zu fördern und dem öffentlichen Zweck zu dienen.</p>

## Bilanz zum 31.12.:

	2015	2014	2013
<b>Aktiva</b>	<b>351.753,75 €</b>	<b>446.686,40 €</b>	<b>507.481,17 €</b>
A. Anlagevermögen	203,39 €	433,61 €	663,84 €
I. Immaterielle Vermögensgegenstände	0,00 €	0,00 €	0,00 €
II. Sachanlagen	203,39 €	433,61 €	663,84 €
III. Finanzanlagen	0,00 €	0,00 €	0,00 €
B. Umlaufvermögen	10.392,10 €	443,12 €	2.309,87 €
I. Vorräte	0,00 €	0,00 €	0,00 €
II. Forderungen und sonstige Vermögensgegenstände	4.635,31 €	0,00 €	1.768,55 €
III. Wertpapiere	0,00 €	0,00 €	0,00 €
IV. Kassenbestand, Bundesbankguthaben, Guthaben bei Kreditinstituten und Schecks	5.756,79 €	443,12 €	541,32 €
C. Rechnungsabgrenzungsposten	0,00 €	0,00 €	0,00 €
D. Aktive latente Steuern	0,00 €	0,00 €	0,00 €
E. Nicht durch Eigenkapital gedeckter Fehlbetrag	341.158,26 €	445.809,67 €	504.507,46 €
<b>Passiva</b>	<b>351.753,75 €</b>	<b>446.686,40 €</b>	<b>507.481,17 €</b>
A. Eigenkapital	0,00 €	0,00 €	0,00 €
I. Gezeichnetes Kapital	25.000,00 €	25.000,00 €	25.000,00 €
II. Verlustvortrag	-470.809,67 €	-529.507,46 €	-610.575,61 €
III. Jahresfehlbetrag/-überschuss	104.651,41 €	58.697,79 €	81.068,15 €
IV. Nicht durch Eigenkapital gedeckter Fehlbetrag	341.158,26 €	445.809,67 €	504.507,46 €
B. Rückstellungen	8.896,00 €	9.674,25 €	9.582,92 €
C. Verbindlichkeiten	342.857,75 €	437.012,15 €	497.898,25 €
D. Rechnungsabgrenzungsposten	0,00 €	0,00 €	0,00 €
E. Passive latente Steuern	0,00 €	0,00 €	0,00 €

## Gewinn- und Verlustrechnung:

	2015	2014	2013
1. Umsatzerlöse	625.682,92 €	522.976,55 €	537.835,14 €
2. sonstige betriebliche Erträge	1.471,93 €	1.079,03 €	838,21 €
3. Materialaufwand			
a) Aufwendungen für Roh-, Hilfs- und Betriebsstoffe und für bezogene Waren	-19.210,25 €	-18.691,10 €	-21.531,21 €
b) Aufwendungen für bezogene Leistungen	0,00 €	0,00 €	0,00 €
4. Personalaufwand			
a) Löhne und Gehälter	-363.908,44 €	-315.959,21 €	-303.406,13 €
b) soziale Abgaben und Aufwendungen für Altersversorgung und für Unterstützung	-89.367,01 €	-80.036,23 €	-78.510,47 €
5. Abschreibungen auf Sachanlagen	-230,22 €	-230,23 €	-1.056,97 €
6. sonstige betriebliche Aufwendungen	-49.193,39 €	-49.248,94 €	-49.954,50 €
7. sonstige Zinsen und ähnliche Erträge	0,00 €	0,00 €	0,00 €
8. Zinsen und ähnliche Aufwendungen, davon an Gesellschafter	-594,13 €	-1.192,08 €	-3.145,92 €
	-529,95 €	-1.173,56 €	-3.142,98 €
<b>9. Ergebnis der gewöhnlichen Geschäftstätigkeit</b>	<b>104.651,41 €</b>	<b>58.697,79 €</b>	<b>81.068,15 €</b>
<b>10. Jahresüberschuss/-fehlbetrag</b>	<b>104.651,41 €</b>	<b>58.697,79 €</b>	<b>81.068,15 €</b>

## Kennzahlen:

		2014	2013
Anlageintensität	0,06 %	0,10 %	0,13 %
Liquidität 1. Grades	1,68 %	0,10 %	0,11 %
Eigenkapitalquote	0,00 %	0,00 %	0,00 %
Fremdkapitalquote	97,47 %	97,83 %	98,11 %

## Personalbestand:

2,0 Vollzeitmitarbeiter (Vorjahr: insgesamt 1,0)

14,2 Teilzeitkräfte (Vorjahr: insgesamt 11,8)



Organe der Beteiligung:

Gesellschafterversammlung

Fonck, Gerhard, Vorsitzender (bis 03.11.2015)  
Dr. Schulz Britta (ab 03.11.2015), ab 17.12.2015  
Vorsitzende  
Altenburg, Dirk (ab 03.11.2015), ab 17.12.2015  
stellv. Vorsitzender  
Klein, Dietmar, stellv. Vorsitzender (bis  
03.11.2015)  
Boßmann, Franz (bis 27.08.2015)  
Kunisch, Willibald  
Leusch, Klaus-Dieter  
Reinkens, Jochem (bis 03.11.2015)  
Reumer, Theodor (ab 27.08.2015)  
Schwaya, Walter  
Untervoßbeck, Hermann  
van den Boom, Winfried (ab 03.11.2015)  
Wenten, Jürgen  
Willemsen-Haartz, Irmgard  
Wolters, Wilhelm

Beirat

Leusch, Klaus-Dieter, Vorsitzender  
Möller, Hilke, stellv. Vorsitzende  
Ekers, Kai-Uwe (ab 03.11.2015)  
Fonck, Gerhard (bis 02.11.2015)  
Klein, Dietmar  
Kösters, Leo  
Kunisch, Willibald  
Naß, Carsten  
Reinkens, Jochem (bis 02.11.2015)  
Dr. Schulz, Britta (ab 03.11.2015)  
van Laak, Paul

## 3.6 Wirtschaftsförderung Kreis Kleve GmbH

---

Anschrift:	Hoffmannallee 55 47533 Kleve Telefon: 02821 72810 <a href="http://www.wfg-kreis-kleve.de">http://www.wfg-kreis-kleve.de</a>
Gründung:	16.12.1994
Rechtsform:	Gesellschaft mit beschränkter Haftung
Handelsregistereintragung:	HR B 1576
Sitz der Gesellschaft:	Kleve
Gesellschaftsvertrag:	Gesellschaftsvertrag aus dem Jahr 1995, zuletzt geändert am 30.08.2012
Geschäftsführung:	Kuypers, Hans-Josef
Stammkapital:	213.720,00 €
Gesellschafter:	Kreis Kleve, 30,50 % Gemeinde Bedburg-Hau, 1,20 % Stadt Emmerich, 2,99 % Stadt Geldern, 2,99 % Stadt Goch, 2,99 % Gemeinde Issum, 1,20 % Stadt Kalkar, 1,20 % Gemeinde Kerken, 1,20 % Stadt Kevelaer, 2,99 % Stadt Kleve, 4,19 % Gemeinde Kranenburg, 1,20 % Stadt Rees, 1,20 % Gemeinde Rheurdt, 1,20 % Stadt Straelen, 1,20 % Gemeinde Uedem, 1,20 %

Gesellschafter:	Gemeinde Wachtendonk, 1,20 %
- Fortsetzung -	Gemeinde Weeze, 1,20 %
	Stadtsparkasse Emmerich-Rees, 4,38 %
	Sparkasse Krefeld, 4,38 %
	Sparkasse Kleve, 4,38 %
	Sparkasse der Stadt Straelen: 2,58 %
	Verbandssparkasse Goch – Kevelaer – Weeze: 4,38 %
	Volksbank Kleverland eG, 5,02 %
	Volksbank an der Niers eG, 10,05 %
	Volksbank Emmerich-Rees eG, 5,02 %
Unterbeteiligungen:	Niederrhein Tourismus GmbH, 25,00 %
	Standort Niederrhein GmbH, 14,29 %
	Technologie-Zentrum Kleve GmbH, 7,68 %
Gegenstand des Unternehmens:	Gegenstand des Unternehmens ist die Verbesserung der wirtschaftlichen Struktur des Kreises Kleve, insbesondere durch Förderung von Industrie, Gewerbe, und Naherholung. Im Einzelnen sind das insbesondere folgende Aufgaben:
	1. Werbung und Unterstützung von Gewerbesiedlungen aller Art im gesamten Gebiet des Kreises Kleve sowie Förderung des Flugplatzes Weeze-Laarbruch zu einem Flugplatz mit ziviler Nutzung für den allgemeinen Verkehr;
	2. Erwerb, Veräußerung, Vermietung, Verpachtung und Erschließung von bebauten und unbebauten Grundstücken und Verpachtung für gewerbliche Zwecke;
	3. Unterstützung und Beratung von ansässigen oder anzusiedelnden Unternehmen insbesondere bei der Beschaffung von Grundstücken, Gebäuden, Arbeitskräften und Wohnungen;
	4. Die Förderung des Tourismus im Kreis Kleve.

Gegenstand des Unternehmens: Die Gesellschaft ist berechtigt, alle den Gesellschaftszweck fördernden Geschäfte zu tätigen sowie alle Geschäfte, die damit unmittelbar oder mittelbar im Zusammenhang stehen, abzuschließen.

- Fortsetzung-

Die Gesellschaft ist berechtigt, sich an anderen Unternehmen zu beteiligen sowie Interessensgemeinschafts- und/oder Zusammenarbeitsverträge abzuschließen, die den Gesellschaftszweck zu fördern geeignet sind.

#### Bilanz zum 31.12.:

	2015	2014	2013
<b>Aktiva</b>	<b>535.341,76 €</b>	<b>571.889,80 €</b>	<b>575.317,48 €</b>
A. Anlagevermögen	43.361,96 €	49.027,96 €	52.867,96 €
I. Immaterielle Vermögensgegenstände	2.742,50 €	1.653,50 €	3.453,50 €
II. Sachanlagen	26.548,50 €	33.303,50 €	35.343,50 €
III. Finanzanlagen	14.070,96 €	14.070,96 €	14.070,96 €
B. Umlaufvermögen	489.436,70 €	520.821,82 €	521.820,70 €
I. Vorräte	0,00 €	0,00 €	0,00 €
II. Forderungen und sonstige Vermögensgegenstände	15.210,42 €	21.074,65 €	17.637,87 €
III. Wertpapiere	0,00 €	0,00 €	0,00 €
IV. Kassenbestand, Bundesbankguthaben, Guthaben bei Kreditinstituten und Schecks	474.226,28 €	499.747,17 €	504.182,83 €
C. Rechnungsabgrenzungsposten	2.543,10 €	2.040,00 €	628,82 €
D. Aktive latente Steuern	0,00 €	0,00 €	0,00 €
E. Aktiver Unterschiedsbetrag aus der Vermögensverrechnung	0,00 €	0,00 €	0,00 €
<b>Passiva</b>	<b>535.341,76 €</b>	<b>571.889,80 €</b>	<b>575.317,48 €</b>
A. Eigenkapital	483.510,94 €	473.481,50 €	477.959,95 €
I. Gezeichnetes Kapital	213.720,00 €	213.720,00 €	213.720,00 €
II. Kapitalrücklage	1.140.028,04 €	1.144.506,49 €	1.195.718,68 €
III. Gewinnrücklagen	0,00 €	0,00 €	0,00 €
IV. Verlustvortrag	0,00 €	0,00 €	0,00 €
V. Jahresfehlbetrag	-870.237,10 €	-884.744,99 €	-931.478,73 €
B. Sonderposten für Investitionszuschüsse	0,00 €	0,00 €	0,00 €
C. Rückstellungen	38.296,88 €	84.785,98 €	80.840,10 €
D. Verbindlichkeiten	13.533,94 €	13.622,32 €	16.517,43 €
E. Rechnungsabgrenzungsposten	0,00 €	0,00 €	0,00 €
F. Passive latente Steuern	0,00 €	0,00 €	0,00 €

#### Gewinn- und Verlustrechnung:

	2015	2014	2013
1. Umsatzerlöse	13.400,14 €	6.624,79 €	12.095,36 €
2. sonstige betriebliche Erträge	88.521,48 €	86.462,92 €	81.443,48 €
3. Materialaufwand	0,00 €	0,00 €	0,00 €
4. Personalaufwand			
a) Löhne und Gehälter	-294.965,23 €	-284.346,50 €	-305.808,62 €
b) soziale Abgaben und Aufwendungen für Altersversorgung und für Unterstützung	-67.683,11 €	-63.646,52 €	-68.521,86 €
5. Abschreibungen auf Sachanlagen	-12.705,42 €	-11.598,70 €	-11.013,75 €
6. sonstige betriebliche Aufwendungen	-465.168,71 €	-487.792,52 €	-509.790,47 €
7. Erträge aus Ausleihungen des Finanzanlagevermögens	0,00 €	0,00 €	0,00 €
8. sonstige Zinsen und ähnliche Erträge	1.115,36 €	2.325,33 €	3.170,87 €
9. Zinsen und ähnliche Aufwendungen	-1,61 €	-23,72 €	-308,24 €
10. Aufwendungen aus Verlustübernahmen	-132.550,00 €	-132.550,00 €	-132.550,00 €
<b>11. Ergebnis der gewöhnlichen Geschäftstätigkeit</b>	<b>-870.037,10 €</b>	<b>-884.544,99 €</b>	<b>-931.283,23 €</b>
12. sonstige Steuern	-200,00 €	-200,00 €	-195,50 €
<b>13. Jahresfehlbetrag</b>	<b>-870.237,10 €</b>	<b>-884.744,99 €</b>	<b>-931.478,73 €</b>

Finanzinteraktionen: Die Stadt Kalkar ist durch den Gesellschaftsvertrag verpflichtet, im Jahr 2015 entstandene Verluste bis zu einem Höchstbetrag i. H. v. 5.112,92 € jährlich abzudecken. Zudem wurden Auszahlungen i. H. v. 3.750,00 € zwecks Verlustübernahme für die Aufgaben der Tourismusförderung im Jahr 2015 geleistet.

Kennzahlen:	2015	2014	2013
Anlageintensität	8,10 %	8,57 %	9,19 %
Liquidität 1. Grades	3.504 %	3.669 %	3.052 %
Eigenkapitalquote	90,32 %	82,79 %	83,08 %
Fremdkapitalquote	2,53 %	2,38 %	2,87 %

Personalbestand: 7,0 Beschäftigte (Vorjahr: 7,0)

Organe der Beteiligung: Gesellschafterversammlung

- Spreen, Wolfgang, Vorsitzender
- Aengenendt, Hans-Josef (ab 22.10.2015)
- Balkmann, Horst
- Brauer, Theodor (bis 20.10.2015)
- Brüx, Clemens (ab 27.10.2015)
- Bruns, Hans-Josef (ab 12.11.2015)
- Diks, Johannes (bis 03.11.2015)
- Francken, Ulrich
- Fronhoffs, Werner
- Gerwers, Christoph
- Henseler, Dieter
- Janhsen, Johannes
- Janssen, Ulrich (bis 05.11.2015)
- Kaiser, Sven (ab 05.11.2015)
- Kanders, Walter
- Kawaters, Gerhard (bis 27.10.2015)
- Kersten, Christian
- Kirschbaum, Markus
- Miltner, Brita
- Müller, Thomas
- Northing, Sonja (ab 21.10.2015)

Organe der Beteiligung:  
- Fortsetzung -

Peters, Johannes  
Reynders, Rudolf  
Rosenkranz, Udo (bis 22.10.2015)  
Ruffing, Frank  
Siebers, Ulrich (ab 03.11.2015)  
Stenmans, Karl-Heinz  
Dr. Stibi, Axel (bis 12.11.2015)  
van Zoggel, Rudi  
Wenzel, Rüdiger  
Wolters, Michael  
Zitter, Holger

#### Aufsichtsrat

Spreen, Wolfgang, Vorsitzender  
Franken, Jürgen, stellv. Vorsitzender  
Ulrich, Ulrike, stellv. Vorsitzende  
Balkmann, Horst  
Brauer, Theodor (bis 20.10.2015)  
Bruns, Hans-Josef  
Diks, Johannes (bis 03.11.2015)  
Gerwers, Christoph  
Giesen, Heinz  
Gleißner, Guido  
Heinzel, Freddy  
Janhsen, Johannes  
Janssen, Ulrich (bis 05.11.2015)  
Kaiser, Sven (ab 05.11.2015)  
Kilders, Hermann Josef  
Kirschbaum, Markus  
Kleinenkuhnen, Klaus  
Knickrehm, Ulrich (ab 22.10.2015)  
Linßen, Hans-Josef  
Möcking, Dirk  
Müller, Thomas  
Mulder, Andy  
Northing, Sonja (ab 21.10.2015)  
Otto, Karl-Heinz (bis 22.10.2015)  
Prof. Dr. Prior, Helmut

Organe der Beteiligung:

- Fortsetzung -

Ruffing, Frank

Sablowski, Stefan

Sander, Helma

Siebers, Ulrich (ab 03.11.2015)

Steins, Günter

van Bebber, Jürgen

van Zoggel, Rudi

Weber, Rainer

Wellmanns, Hans-Jürgen

Wittenburg, Thomas

Wolters, Michael

Zitter, Holger

## 3.7 Lokalradio Kreis Kleve Betriebsgesellschaft mbH & Co. KG

---

Anschrift:	Stechbahn 2-8 47533 Kleve Telefon: 02821 722720 <a href="http://www.antenneniederrhein.de">http://www.antenneniederrhein.de</a>
Gründung:	29.04.1991
Rechtsform:	Kommanditgesellschaft (GmbH & Co. KG)
Handelsregistereintragung:	HR A 0744
Sitz der Gesellschaft:	Kleve
Gesellschaftsvertrag:	Gesellschaftsvertrag vom 01.03.1991, zuletzt geändert am 05.09.2002
Geschäftsführung:	Herr Uwe Peltzer als Vertreter der Lokalradio Kreis Kleve Betriebs-Verwaltungs-Gesellschaft mbH – Persönlich haftende Gesellschafterin (Komplementärin)
Stammkapital:	520.000,00 €
Gesellschafter: (Kommanditisten)	Lokalfunk Kreis Kleve Presse-Beteiligungsgesellschaft mbH & Co. KG, 75,00 % Kreis Kleve, 14,00 % Stadt Geldern, 2,00 % Stadt Kleve, 2,00 % Stadt Emmerich, 1,00 % Stadt Goch, 1,00 % Stadt Kevelaer, 1,00 % Gemeinde Bedburg-Hau, 0,50 % Gemeinde Issum, 0,50 % Stadt Kalkar, 0,50 % Gemeinde Kerken, 0,50 %



Gesellschafter: (Kommanditisten) - Fortsetzung -	Gemeinde Kranenburg, 0,50 % Stadt Straelen, 0,50 % Gemeinde Uedem, 0,50 % Gemeinde Weeze, 0,50 %
Unterbeteiligungen:	Lokalradio Kreis Kleve Betriebs-Verwaltungs- Gesellschaft mbH, 100,00 %
Gegenstand des Unternehmens:	<p>Bei der Gesellschaft handelt es sich um eine Betriebsgesellschaft, wie sie nach dem Landesmediengesetz Nordrhein-Westfalen (LMG NRW) vorgesehen ist. Nach dem LMG NRW setzt die Zulassung einer Veranstaltergemeinschaft zur Verbreitung lokaler Hörfunkprogramme eine vertragliche Vereinbarung mit einer Betriebsgesellschaft voraus. Dabei sind Veranstaltergemeinschaft und Betriebsgesellschaft Vertragspartner. Der Gesetzgeber hat den Betriebsgesellschaften das Recht übertragen, Rundfunkwerbung im lokalen Hörfunk zu verbreiten sowie über den Stellen- und Wirtschaftsplan der Veranstaltergemeinschaft, die Einstellung des Chefredakteurs sowie die Übernahme eines Rahmenprogramms mit zu entscheiden.</p> <p>Gegenstand des Unternehmens ist die Wahrnehmung folgender Aufgaben, die sich aus dem Landesrundfunkgesetz für den Betrieb lokalen Rundfunks ergeben:</p> <ol style="list-style-type: none"> <li>1. die zur Produktion und zur Verbreitung des lokalen Rundfunks erforderlichen technischen Einrichtungen zu beschaffen und dem Vertragspartner zur Verfügung zu stellen;</li> <li>2. dem Vertragspartner die zur Wahrnehmung seiner gesetzlichen und durch Vereinbarung bestimmten Aufgaben erforderlichen Mittel in vertraglich bestimmtem Umfang zu stellen;</li> <li>3. für den Vertragspartner den in § 72 LMG NRW genannten Gruppen Produktionshilfen zu stellen;</li> <li>4. Hörfunkwerbung zu verbreiten.</li> </ol>

Gegenstand des Unternehmens: Darüber hinaus sind Gegenstand des Unternehmens  
 - Fortsetzung - alle mit Satz 1 unmittelbar oder mittelbar zusammenhängende Geschäfte.

Bilanz zum 31.12.:

	2015	2014	2013
<b>Aktiva</b>	<b>1.041.571,23 €</b>	<b>1.028.307,52 €</b>	<b>990.580,13 €</b>
A. Anlagevermögen	75.760,00 €	67.533,00 €	62.204,00 €
I. Immaterielle Vermögensgegenstände	1.060,00 €	2.607,00 €	14.885,00 €
II. Sachanlagen	48.700,00 €	38.926,00 €	21.319,00 €
III. Finanzanlagen	26.000,00 €	26.000,00 €	26.000,00 €
B. Umlaufvermögen	959.594,20 €	953.553,58 €	924.258,59 €
I. Vorräte	0,00 €	0,00 €	0,00 €
II. Forderungen und sonstige Vermögensgegenstände	58.236,22 €	87.010,50 €	77.110,63 €
III. Wertpapiere	0,00 €	0,00 €	0,00 €
IV. Kassenbestand, Bundesbankguthaben, Guthaben bei Kreditinstituten und Schecks	901.357,98 €	866.543,08 €	847.147,96 €
C. Rechnungsabgrenzungsposten	6.217,03 €	7.220,94 €	4.117,54 €
D. Aktive latente Steuern	0,00 €	0,00 €	0,00 €
E. Aktiver Unterschiedsbetrag aus der Vermögensverrechnung	0,00 €	0,00 €	0,00 €
F. Nicht durch Vermögenseinlagen gedeckter Verlustanteil beschränkt auf haftende Gesellschafter	0,00 €	0,00 €	0,00 €
<b>Passiva</b>	<b>1.041.571,23 €</b>	<b>1.028.307,52 €</b>	<b>990.580,13 €</b>
A. Eigenkapital	886.742,98 €	884.801,03 €	823.559,62 €
I. Kommanditkapital	520.000,00 €	520.000,00 €	520.000,00 €
II. Kapitalkonto II	675.055,01 €	675.055,01 €	640.055,01 €
III. Verlustkonto	-310.253,98 €	-310.253,98 €	-336.495,38 €
B. Rückstellungen	27.029,25 €	17.848,96 €	28.547,48 €
C. Verbindlichkeiten	127.799,00 €	125.657,53 €	138.473,03 €
D. Rechnungsabgrenzungsposten	0,00 €	0,00 €	0,00 €
E. Passive latente Steuern	0,00 €	0,00 €	0,00 €

Gewinn- und Verlustrechnung:

	2015	2014	2013
1. Umsatzerlöse	1.042.755,62 €	1.109.483,62 €	1.285.272,66 €
2. sonstige betriebliche Erträge	15.058,70 €	14.656,42 €	8.985,11 €
3. Materialaufwand			
a) Aufwendungen für Roh-, Hilfs- und Betriebsstoffe und für bezogene Waren	0,00 €	0,00 €	0,00 €
b) Aufwendungen für bezogene Leistungen	-628.591,87 €	-618.504,79 €*	-25.649,43 €
4. Personalaufwand			
a) Löhne und Gehälter	-98.255,63 €	-97.192,46 €	-96.665,96 €
b) soziale Abgaben und Aufwendungen für Altersversorgung und für Unterstützung	-21.592,57 €	-20.869,18 €	-20.717,11 €
5. Abschreibungen auf Sachanlagen	-17.384,55 €	-27.035,42 €	-34.038,00 €
6. sonstige betriebliche Aufwendungen	-289.855,94 €	-296.310,48 €*	-909.297,00 €
7. sonstige Zinsen und ähnliche Erträge	33,23	51,06 €	20,90 €
8. Zinsen und ähnliche Aufwendungen, davon an verbundene Unternehmen	-225,04 €	-3.037,36 €	-2.759,50 €
	0,00 €	-2.823,03 €	-2.555,39 €
<b>9. Ergebnis der gewöhnlichen Geschäftstätigkeit</b>	<b>1.941,95 €</b>	<b>61.241,41 €</b>	<b>205.151,67 €</b>
10. sonstige Steuern	0,00 €	0,00 €	0,00 €
<b>11. Jahresüberschuss</b>	<b>1.941,95 €</b>	<b>61.241,41 €</b>	<b>205.151,67 €</b>
12. Gutschrift auf Privatkonten	-1.941,95 €	-61.241,41 €	-205.151,67 €
<b>13. Ergebnis nach Verwendungsrechnung</b>	<b>0,00 €</b>	<b>0,00 €</b>	<b>0,00 €</b>

\*Im Gegensatz zu den Vorjahren wurden die Kostenerstattungen gegenüber der Veranstaltungsgemeinschaft (2014: 595.811,36 €) nicht mehr unter den sonstigen betrieblichen Aufwendungen, sondern konzerneinheitlich unter den Aufwendungen für bezogene Leistungen ausgewiesen.

Finanzinteraktionen:

Entwicklung der Kapitalkonten der Stadt Kalkar (Kommanditist)	
A. Eigenkapital	
I. Kommanditkapital	
01.01.2015	2.600,00 €
31.12.2015	2.600,00 €
II. Kapitalkonto II	
Gesellschafterdarlehen	
01.01.2015	3.900,00 €
31.12.2015	3.900,00 €
III. Verlustkonto	
01.01.2015	-5.563,62 €
Vorabvergütung der Darlehensverzinsung	195,00 €
Restbetrag	-159,05 €
31.12.2015	-5.527,67 €
	972,33 €
Entwicklung der Privatkonten der Stadt Kalkar (Kommanditist)	
01.01.2015	240,09 €
Zugang aus Verzinsung	12,00 €
31.12.2015	252,09 €

Kennzahlen:	2015	2014	2013
Anlageintensität	7,27 %	6,57 %	6,28 %
Liquidität 1. Grades	705,29 %	689,61 %	611,78 %
Eigenkapitalquote	85,14 %	86,04 %	83,14 %
Fremdkapitalquote	12,27 %	12,22 %	13,98 %

Personalbestand: 2,0 Beschäftigte (Vorjahr: 2,0)

Organe der Beteiligung: persönlich haftende Gesellschafterin (Komplementärin)  
Lokalradio Kreis Kleve Betriebs-Verwaltungs-  
Gesellschaft mbH  
Gesellschafterversammlung  
Gulan, Boris  
sowie verschiedene Vertreter aller Gesellschafter

## 3.8 Lokalradio Kreis Kleve Betriebs-Verwaltungs-Gesellschaft mbH

---

Anschrift:	Stechbahn 2-8 47533 Kleve
Rechtsform:	Gesellschaft mit beschränkter Haftung
Handelsregistereintragung:	HR B 1192
Sitz der Gesellschaft:	Kleve
Gesellschaftsvertrag:	Gesellschaftsvertrag vom 22.08.1990, zuletzt geändert am 09.10.2003
Geschäftsführung:	Peltzer, Uwe
Stammkapital:	26.000,00 €
Gesellschafter:	Lokalradio Kreis Kleve Betriebsgesellschaft mbH & Co. KG, 100 %
Gegenstand des Unternehmens:	Gegenstand des Unternehmens sind die Beteiligung an der Kommanditgesellschaft Lokalradio Kreis Kleve Betriebsgesellschaft mbH & Co. KG als persönlich haftende Gesellschafterin und die Übernahme der Geschäftsführung und Vertretung dieser Gesellschaft sowie alle damit unmittelbar und mittelbar zusammenhängenden Geschäfte.

## Bilanz zum 31.12.:

	2015	2014	2013
<b>Aktiva</b>	<b>75.970,26 €</b>	<b>74.198,13 €</b>	<b>69.590,61 €</b>
A. Anlagevermögen	0,00 €	0,00 €	0,00 €
I. Immaterielle Vermögensgegenstände	0,00 €	0,00 €	0,00 €
II. Sachanlagen	0,00 €	0,00 €	0,00 €
III. Finanzanlagen	0,00 €	0,00 €	0,00 €
B. Umlaufvermögen	75.970,26 €	74.198,13 €	69.590,61 €
I. Vorräte	0,00 €	0,00 €	0,00 €
II. Forderungen und sonstige Vermögensgegenstände	64.921,55 €	62.071,32 €	56.460,69 €
III. Wertpapiere	0,00 €	0,00 €	0,00 €
IV. Kassenbestand, Bundesbankguthaben, Guthaben bei Kreditinstituten und Schecks	11.048,71 €	12.126,81 €	13.129,92 €
C. Rechnungsabgrenzungsposten	0,00 €	0,00 €	0,00 €
D. Aktive latente Steuern	0,00 €	0,00 €	0,00 €
E. Aktiver Unterschiedsbetrag aus der Vermögensverrechnung	0,00 €	0,00 €	0,00 €
<b>Passiva</b>	<b>75.970,26 €</b>	<b>74.198,13 €</b>	<b>69.590,61 €</b>
A. Eigenkapital	75.880,26 €	73.724,63 €	69.075,75 €
I. Gezeichnetes Kapital	26.000,00 €	26.000,00 €	26.000,00 €
II. Kapitalrücklagen	0,00 €	0,00 €	0,00 €
III. Gewinnrücklagen	0,00 €	0,00 €	0,00 €
IV. Gewinnvortrag	47.724,63 €	43.075,75 €	38.817,11 €
V. Jahresüberschuss	2.155,63 €	4.648,88 €	4.258,64 €
B. Rückstellungen	90,00 €	473,50 €	514,86 €
C. Verbindlichkeiten	0,00 €	0,00 €	0,00 €
D. Rechnungsabgrenzungsposten	0,00 €	0,00 €	0,00 €
E. Passive latente Steuern	0,00 €	0,00 €	0,00 €

## Gewinn- und Verlustrechnung:

		2014	2013
1. Umsatzerlöse	0,00 €	0,00 €	0,00 €
2. sonstige Erträge	2.737,68 €	5.610,63 €	5.355,27 €
3. Materialaufwand			
a) Aufwendungen für Roh-, Hilfs- und Betriebsstoffe und für bezogene Waren	0,00 €	0,00 €	0,00 €
b) Aufwendungen für bezogene Leistungen	0,00 €	0,00 €	0,00 €
4. Personalaufwand			
a) Löhne und Gehälter	0,00 €	0,00 €	0,00 €
b) soziale Abgaben und Aufwendungen für Altersversorgung und für Unterstützung	0,00 €	0,00 €	0,00 €
5. Abschreibungen auf Sachanlagen	0,00 €	0,00 €	0,00 €
6. sonstige betriebliche Aufwendungen	-137,68 €	-187,60 €	-197,51 €
7. Zinsen und ähnliche Aufwendungen	0,00 €	0,00 €	0,00 €
<b>8. Ergebnis der gewöhnlichen Geschäftstätigkeit</b>	<b>2.600,00 €</b>	<b>5.423,03 €</b>	<b>5.157,76 €</b>
9. Steuern vom Einkommen und vom Ertrag	-444,37 €	-774,15 €	-899,12 €
<b>10. Jahresüberschuss</b>	<b>2.155,63 €</b>	<b>4.648,88 €</b>	<b>4.258,64 €</b>

## Kennzahlen:

	2015	2014	2013
Anlageintensität	0,00 %	0,00 %	0,00 %
Liquidität 1. Grades	-	-	-
Eigenkapitalquote	99,88 %	99,36 %	99,26 %
Fremdkapitalquote	0,00 %	0,00 %	0,00 %

## 3.9 Sondervermögen Abwassersammlung der Stadt Kalkar

---

Bei kommunalen Eigenbetrieben und eigenbetriebsähnlichen Einrichtungen handelt es sich um Unternehmen ohne eigene Rechtspersönlichkeit. Eigenbetriebe und eigenbetriebsähnlichen Einrichtungen werden in der Verwaltungspraxis grundsätzlich wie Eigengesellschaften behandelt, d. h. es wird eine (fiktive) hundertprozentige Beteiligung unterstellt. Diese Vorgehensweise findet ihre Begründung darin, dass Eigenbetriebe und eigenbetriebsähnlichen Einrichtungen wie Eigengesellschaften nach handelsrechtlichen Grundsätzen bilanzieren.

Anschrift:	Markt 20 47546 Kalkar
Gründung:	01.01.2003
Rechtsform:	eigenbetriebsähnliche Einrichtung
Sitz der Einrichtung:	Kalkar
Betriebssatzung:	Betriebssatzung vom 14.08.2003, zuletzt geändert am 13.07.2010
Betriebsleitung:	Fonck, Gerhard (bis 20.10.2015) Dr. Schulz, Britta (ab 21.10.2015)
Geschäftsleitung:	Arntz, Heinz, Betriebsleiter der Klärwerke Kalkar-Rees, Eigenbetrieb des Abwasserbehandlungsverbandes Kalkar-Rees
Stammkapital:	500.000,00 €
Beteiligung:	Stadt Kalkar, 100 % (fiktiv)
Gegenstand der Einrichtung:	Die Stadt erfüllt die ihr obliegenden Aufgaben zur Abwasserbeseitigung (§ 18 a Wasserhaushaltsgesetz i. V. m. §§ 51 - 53 Landeswassergesetz) mittels eines

Gegenstand der Einrichtung: Sondervermögens nach § 95 Abs. 1 Ziffer 3 GO NRW,  
- Fortsetzung - welches gemäß § 107 Abs. 2 GO NRW nach wirtschaftlichen Gesichtspunkten und nach den Vorschriften der Eigenbetriebsverordnung verwaltet wird.

Bilanz zum 31.12.:

	2015	2014	2013
<b>Aktiva</b>	<b>15.285.194,43 €</b>	<b>15.427.156,61 €</b>	<b>15.796.151,57 €</b>
A. Anlagevermögen	14.647.247,78 €	14.937.364,99 €	15.349.851,20 €
I. Immaterielle Vermögensgegenstände	75.216,83 €	83.036,83 €	90.056,83 €
II. Sachanlagen	14.572.030,95 €	14.854.328,16 €	15.259.794,37 €
III. Finanzanlagen	0,00 €	0,00 €	0,00 €
B. Umlaufvermögen	637.946,65 €	489.791,62 €	446.300,37 €
I. Vorräte	0,00 €	0,00 €	0,00 €
II. Forderungen und sonstige Vermögensgegenstände	258.641,95 €	253.554,14 €	211.288,10 €
III. Wertpapiere	0,00 €	0,00 €	0,00 €
IV. Kassenbestand, Bundesbankguthaben, Guthaben bei Kreditinstituten und Schecks	379.304,70 €	236.237,48 €	235.012,27 €
C. Rechnungsabgrenzungsposten	0,00 €	0,00 €	0,00 €
D. Aktive latente Steuern	0,00 €	0,00 €	0,00 €
E. Aktiver Unterschiedsbetrag aus der Vermögensverrechnung	0,00 €	0,00 €	0,00 €
<b>Passiva</b>	<b>15.285.194,43 €</b>	<b>15.427.156,61 €</b>	<b>15.796.151,57 €</b>
A. Eigenkapital	4.725.812,26 €	4.746.287,05 €	4.652.483,02 €
I. Stammkapital	500.000,00 €	500.000,00 €	500.000,00 €
II. Kapitalrücklagen	3.814.445,89 €	3.814.445,89 €	3.814.445,89 €
III. Gewinnrücklagen	0,00 €	0,00 €	0,00 €
IV. Gewinnvortrag/Verlustvortrag	83.841,16 €	26.037,13 €	0,00 €
V. Jahresfehlbetrag/-überschuss	327.525,21 €	405.804,03 €	338.037,13 €
B. Sonderposten für Investitionszuschüsse	3.528.622,91 €	3.647.159,91 €	3.765.696,91 €
C. Empfangene Ertragszuschüsse	1.125.131,00 €	1.235.746,50 €	1.372.385,00 €
D. Rückstellungen	52.117,34 €	12.000,00 €	18.100,00 €
E. Verbindlichkeiten	5.851.150,44 €	5.783.352,67 €	5.984.626,16 €
F. Rechnungsabgrenzungsposten	2.360,48 €	2.610,48 €	2.860,48 €
G. Passive latente Steuern	0,00 €	0,00 €	0,00 €

Gewinn- und Verlustrechnung:

	2015	2014	2013
1. Umsatzerlöse	2.623.766,42 €	2.685.629,90 €	2.577.726,86 €
2. sonstige betriebliche Erträge	12.604,85 €	21.799,11 €	10.093,61 €
3. Materialaufwand			
a) Aufwendungen für Roh-, Hilfs- und Betriebsstoffe und für bezogene Waren	-66.518,53 €	-73.153,50 €	-69.162,72 €
b) Aufwendungen für bezogene Leistungen	-1.274.516,52 €	-1.233.198,53 €	-1.169.951,63 €
4. Personalaufwand			
a) Löhne und Gehälter	-51.943,36 €	-51.671,35 €	-49.992,84 €
b) soziale Abgaben und Aufwendungen für Altersversorgung und für Unterstützung	-14.532,07 €	-14.302,85 €	-14.097,45 €
5. Abschreibungen auf Sachanlagen	-551.909,86 €	-560.091,60 €	-563.824,29 €
6. sonstige betriebliche Aufwendungen	-148.090,05 €	-156.248,24 €	-159.635,00 €
7. sonstige Zinsen und ähnliche Erträge	0,00 €	0,00 €	0,00 €
8. Zinsen und ähnliche Aufwendungen	-201.335,67 €	-212.958,91 €	-223.119,41 €
<b>9. Ergebnis der gewöhnlichen Geschäftstätigkeit</b>	<b>327.525,21 €</b>	<b>405.804,03 €</b>	<b>338.037,13 €</b>
10. Außerordentliche Erträge	0,00 €	0,00 €	0,00 €
11. Außerordentliche Aufwendungen	0,00 €	0,00 €	0,00 €
<b>12. Jahresfehlbetrag/-überschuss</b>	<b>327.525,21 €</b>	<b>405.804,03 €</b>	<b>338.037,13 €</b>

Finanzinteraktionen: Das Sondervermögen Abwassersammlung Stadt Kalkar erbrachte Verwaltungskostenerstattungen für personelle Dienstleistungen der Stadt Kalkar in Höhe von insgesamt 88.694,00 €. Es hat Forderungen i. H. v. 199.154,54 € gegen die Stadt Kalkar.

Kennzahlen:	2015	2014	2013
Anlageintensität	95,83 %	96,83 %	97,17 %
Liquidität 1. Grades	46,23 %	32,51 %	37,57 %
Eigenkapitalquote	30,92 %	30,77 %	29,45 %
Fremdkapitalquote	38,28 %	37,49 %	37,89 %

Personalbestand: 1,0 Beschäftigte (Vorjahr: 1,0)

Organe der Beteiligung: Betriebsausschuss  
Willemsen-Haartz, Irmgard, Vorsitzende  
Giesen, Paul, stellv. Vorsitzender  
Blortz, Michael  
Dr. Mörsen, Andrea  
Rottmann, Karl-Heinz  
Schopen, Heinz  
Wenten, Jürgen



## 3.10 Abwasserbehandlungsverband Kalkar-Rees und Klärwerke Kalkar-Rees

---

Die Aufgaben des Zweckverbandes Abwasserbehandlungsverband Kalkar-Rees werden im Rahmen des Eigenbetriebes „Klärwerke Kalkar-Rees“ erfüllt, der entsprechend den Vorschriften der Eigenbetriebsverordnung geführt wird. Mithin findet keine differenzierte sondern eine verknüpfte Darstellung des Zweckverbandes und seines Eigenbetriebes statt.

Anschrift:	Kirchfeld 57 47546 Kalkar Telefon: 02824 92380 <a href="http://abwasserverband-kalkar-rees.de">http://abwasserverband-kalkar-rees.de</a>
Gründung:	03.03.1993
Rechtsform:	Zweckverband mit Eigenbetrieb
Sitz des Zweckverbands:	Kalkar
Satzung:	Verbandssatzung in der Fassung der 6. Änderung vom 22.03.2010; Betriebssatzung in der Fassung der 4. Änderung vom 22.03.2010
Verbandsvorsteher/in:	Fonck, Gerhard (bis 20.10.2015) Dr. Schulz, Britta (ab 21.10.2015)
Betriebsleiter:	Arntz, Heinz
Stammkapital:	520.000,00 € (Klärwerke Kalkar-Rees)
Verbandsmitglieder:	Stadt Kalkar, 52,50 % Stadt Rees, 47,50 %

Aufgaben des Zweckverbandes: Aufgabe des Verbandes ist es, die Abwasserbehandlung einschließlich der Schlammbehandlung und -beseitigung, soweit diese in der Zuständigkeit der Mitglieder liegt, ab dem Zeitpunkt durchzuführen, wo die technischen Anlagen dafür fertiggestellt sind. Der Betrieb und die Unterhaltung der Regenrückhalteeinrichtungen und Regenklärbecken sowie der Leitungsnetze werden von den Mitgliedern wahrgenommen. Zur Erfüllung dieser Aufgabe betreibt der Verband eine Einrichtung, die entsprechend den Vorschriften über die Eigenbetriebe geführt wird.

#### Bilanz zum 31.12.:

	2015	2014	2013
<b>Aktiva</b>	<b>7.345.974,12 €</b>	<b>7.473.159,05 €</b>	<b>7.618.386,13 €</b>
A. Anlagevermögen	6.669.866,97 €	6.825.280,72 €	7.168.378,97 €
I. Immaterielle Vermögensgegenstände	19.289,00 €	12.781,00 €	65,00 €
II. Sachanlagen	6.650.577,97 €	6.812.499,72 €	7.168.313,97 €
III. Finanzanlagen	0,00 €	0,00 €	0,00 €
B. Umlaufvermögen	676.107,15 €	647.878,33 €	450.007,16 €
I. Vorräte	50.341,00 €	49.890,00 €	46.166,00 €
II. Forderungen und sonstige Vermögensgegenstände	236.960,89 €	152.627,90 €	118.641,03 €
III. Wertpapiere	0,00 €	0,00 €	0,00 €
IV. Kassenbestand, Bundesbankguthaben, Guthaben bei Kreditinstituten und Schecks	388.805,26 €	445.360,43 €	285.200,13 €
C. Rechnungsabgrenzungsposten	0,00 €	0,00 €	0,00 €
D. Aktive latente Steuern	0,00 €	0,00 €	0,00 €
E. Aktiver Unterschiedsbetrag aus der Vermögensverrechnung	0,00 €	0,00 €	0,00 €
<b>Passiva</b>	<b>7.345.974,12 €</b>	<b>7.473.159,05 €</b>	<b>7.618.386,13 €</b>
A. Eigenkapital	5.044.817,60 €	5.045.082,47 €	4.843.329,56 €
I. Stammkapital	520.000,00 €	520.000,00 €	520.000,00 €
II. Rücklagen	4.271.084,97 €	4.271.084,97 €	4.271.084,97 €
II. Gewinnvortrag	23.997,50 €	21.044,59 €	18.100,02 €
IV. Jahresüberschuss	229.735,13 €	232.952,91 €	34.144,57 €
B. Sonderposten für verrechenbare Abwasserabgabe	268.309,80 €	295.625,80 €	322.941,80 €
C. Rückstellungen	895.996,00 €	771.098,00 €	688.552,00 €
D. Verbindlichkeiten	1.136.850,72 €	1.361.352,78 €	1.763.562,77 €
E. Rechnungsabgrenzungsposten	0,00 €	0,00 €	0,00 €
F. Passive latente Steuern	0,00 €	0,00 €	0,00 €

## Gewinn- und Verlustrechnung:

	2015	2014	2013
1. Umsatzerlöse	2.209.768,03 €	2.127.086,75 €	2.036.756,27 €
2. Andere aktivierte Eigenleistungen	26.830,00 €	7.959,00 €	8.598,00 €
3. sonstige betriebliche Erträge	151.282,90 €	170.787,24 €	133.213,87 €
4. Materialaufwand			
a) Aufwendungen für Roh-, Hilfs- und Betriebsstoffe und bezogene Waren	-120.718,44 €	-143.751,12 €	-121.306,35 €
b) Aufwendungen für bezogene Leistungen	-464.840,70 €	-398.537,72 €	-519.088,51 €
5. Personalaufwand			
a) Löhne und Gehälter	-683.612,10 €	-639.350,60 €	-618.879,74 €
b) soziale Abgaben und Aufwendungen für Altersversorgung und für Unterstützung, davon für Altersversorgung	-200.456,38 €	-186.762,73 €	-178.684,99 €
6. Abschreibungen auf Sachanlagen	-57.150,84 €	-55.730,13 €	-54.827,59 €
7. sonstige betriebliche Aufwendungen	-476.219,50 €	-486.343,02 €	-490.288,67 €
8. sonstige Zinsen und ähnliche Erträge	-179.356,73 €	-180.792,03 €	-173.015,85 €
9. Zinsen und ähnliche Aufwendungen	0,00 €	0,00 €	0,00 €
10. Ergebnis der gewöhnlichen Geschäftstätigkeit	-32.349,65 €	-36.741,56 €	-42.558,16 €
11. Außerordentliche Aufwendungen	<b>230.327,43 €</b>	<b>233.554,21 €</b>	<b>34.745,87 €</b>
12. Sonstige Steuern	0,00 €	0,00 €	0,00 €
13. Jahresfehlbetrag/-überschuss	-592,30 €	-601,30 €	-601,30 €
	<b>229.735,13 €</b>	<b>232.952,91 €</b>	<b>34.144,57 €</b>

### Finanzinteraktionen:

Der Finanzbedarf des Verbandes ist von den Verbandsmitgliedern durch eine Umlage zu tragen, die im Jahr 2015 für die Stadt Kalkar 865.679,88 € betrug. Der Abwasserbehandlungsverband Kalkar-Rees erbrachte des Weiteren Verwaltungskostenerstattungen für personelle Dienstleistungen der Stadt Kalkar in Höhe von insgesamt 10.693,00 €. Er hat Forderungen i. H. v. 106.069,60 € gegen die der Stadt Kalkar.

### Kennzahlen:

	2015	2014	2013
Anlageintensität	90,80 %	91,16 %	94,09 %
Liquidität 1. Grades	204,77 %	180,63 %	71,51 %
Eigenkapitalquote	68,67 %	67,51 %	63,57 %
Fremdkapitalquote	15,48 %	18,22 %	23,15 %

### Personalbestand:

16,0 Beschäftigte (Vorjahr: 16,0)

### Organe der Beteiligung:

Verbandsversammlung

Wolters, Wilhelm, Vorsitzender

Goris, Karl, stellv. Vorsitzender

Giesen, Paul

Becker, Horst

Bienemann, Paul (bis 03.11.2015)

Fonck, Gerhard (bis 03.11.2015)

Gerwers, Christoph

Organe der Beteiligung:

- Fortsetzung -

Klein, Dietmar  
Pageler, Günter  
Schilling, Peter  
Schopen, Heinz  
Dr. Schulz, Britta (ab 03.11.2015)  
Schulz, Harry  
Teloh, Dominik  
Untervoßbeck, Hermann  
van Uem, Karl  
van den Boom, Winfried (ab 03.11.2015)  
Wesser, Helmut

Betriebsausschuss

Goris, Karl, Vorsitzender  
Wolters, Wilhelm, stellv. Vorsitzender  
Bienemann, Paul (bis 01.11.2015)  
Pageler, Günter  
Schilling, Hans-Peter  
Schopen, Heinz  
Teloh, Dominik  
Untervoßbeck, Hermann  
van den Boom, Winfried (ab 01.11.2015)  
van Uem, Karl  
Wesser, Helmut  
Höfkens, Aloys, beratendes Mitglied als Beschäftigter des Eigenbetriebes  
Peters, René, beratendes Mitglied als Beschäftigter des Eigenbetriebes

## 3.11 Kommunalkassenverband in Bedburg-Hau

---

Anschrift:	Rathausplatz 1 47551 Bedburg-Hau Telefon: 02821 806670
Gründung:	04.08.2002
Rechtsform:	Zweckverband
Sitz des Zweckverbands:	Bedburg-Hau
Satzung:	Satzung des Zweckverbands „Kommunalkassenverband in Bedburg-Hau“ vom 18.07.2002 in der Fassung der 3. Änderung vom 23.12.2015
Verbandsvorsteher:	Driessen, Peter
Verbandsmitglieder:	Stadt Kalkar Gemeinde Bedburg-Hau Gemeinde Kranenburg Gemeinde Uedem Gemeinde Weeze
Aufgaben des Zweckverbandes:	Der Zweckverband hat die den Verbandsmitgliedern nach § 91 GO NRW und § 1 GemKVO NRW obliegenden Kassengeschäfte zu erledigen. Hierzu gehören insbesondere a) die Annahme der Einnahmen und die Leistung der Ausgaben b) die Verwaltung der Kassenmittel, dabei bleibt § 19 Abs. 2 Satz 1, Abs. 3 und 4 der Gemeindekassenverordnung unberührt c) die Verwahrung von Wertgegenständen gemäß Dienstanweisung d) die Buchführung einschl. der Sammlung der Belege

Aufgaben des Zweckverbandes:

- Fortsetzung -

e) die Erstellung von Kassenstatistiken

f) die Erledigung von Prüfungsbemerkungen

Der Zweckverbandskasse obliegen außerdem die Mahnung, Beitreibung, Einleitung und Durchführung der Zwangsvollstreckung (zwangsweise Einziehung) soweit in anderen Vorschriften nichts anderes bestimmt ist.

Die Zweckverbandskasse führt ferner Kassengeschäfte nach Abs. 1 für Fremde aus, wenn hierzu die Verbandsmitglieder

- durch Gesetz bzw. auf Grund eines Gesetzes
- oder durch Vereinbarung verpflichtet sind.

Die Vereinbarung eines Verbandsmitgliedes zur Erledigung fremder Kassengeschäfte nach Entstehen des Zweckverbandes verpflichtet den Verband zur Übernahme dieser Kassengeschäfte nur, wenn ein entsprechender Beschluss der Verbandsversammlung vorliegt.

Der Zweckverband tritt in die Rechte und Pflichten der von den Verbandsmitgliedern mit dem Kreis Kleve geschlossenen Vereinbarung über die Vollstreckung öffentlich-rechtlicher Geldforderungen ein.

#### Bilanz zum 31.12.:

	2015	2014	2013
<b>Aktiva</b>	<b>506.147,01 €</b>	<b>457.858,03 €</b>	<b>406.740,44 €</b>
A. Anlagevermögen	3.016,91 €	4.366,61 €	5.935,80 €
I. Immaterielle Vermögensgegenstände	492,44 €	668,65 €	621,30 €
II. Sachanlagen	2.524,47 €	3.697,96 €	5.314,50 €
III. Finanzanlagen	0,00 €	0,00 €	0,00 €
B. Umlaufvermögen	503.130,10 €	453.491,42 €	400.804,64 €
I. Vorräte	0,00 €	0,00 €	0,00 €
II. Forderungen und sonstige Vermögensgegenstände	61.746,07 €	51.679,70 €	260.988,10 €
III. Wertpapiere	0,00 €	0,00 €	0,00 €
IV. Kassenbestand, Bundesbankguthaben, Guthaben bei Kreditinstituten und Schecks	441.384,03 €	401.811,72 €	139.816,54 €
C. Rechnungsabgrenzungsposten	0,00 €	0,00 €	0,00 €
D. Aktive latente Steuern	0,00 €	0,00 €	0,00 €
E. Aktiver Unterschiedsbetrag aus der Vermögensverrechnung	0,00 €	0,00 €	0,00 €
<b>Passiva</b>	<b>506.147,01 €</b>	<b>457.858,03 €</b>	<b>406.740,44 €</b>
A. Eigenkapital	0,00 €	0,00 €	0,00 €
I. Allgemeine Rücklage	0,00 €	0,00 €	0,00 €
II. Sonderrücklage	0,00 €	0,00 €	0,00 €
III. Ausgleichsrücklage	0,00 €	0,00 €	0,00 €
IV. Jahresüberschuss/-fehlbetrag	0,00 €	0,00 €	0,00 €
B. Sonderposten	0,00 €	0,00 €	0,00 €
C. Rückstellungen	64.350,00 €	64.450,00 €	60.150,00 €
D. Verbindlichkeiten	441.797,01 €	393.408,03 €	346.590,44 €
E. Rechnungsabgrenzungsposten	0,00 €	0,00 €	0,00 €
F. Passive latente Steuern	0,00 €	0,00 €	0,00 €

## Gesamtergebnisrechnung:

	2015	2014	2013
1. Steuern und ähnliche Abgaben	0,00 €	0,00 €	0,00 €
2. Zuwendungen und allgemeine Umlagen	487.072,01 €	513.186,21 €	490.553,58 €
3. Sonstige Transfererträge	0,00 €	0,00 €	0,00 €
4. Öffentlich-rechtliche Leistungsentgelte	0,00 €	0,00 €	0,00 €
5. Privatrechtliche Leistungsentgelte	0,00 €	0,00 €	0,00 €
6. Kostenerstattungen und Kostenumlagen	576,85 €	957,11 €	766,74 €
7. Sonstige ordentliche Erträge	192.626,20 €	131.415,67 €	129.647,96 €
8. Aktivierte Eigenleistungen	0,00 €	0,00 €	0,00 €
9. Bestandsveränderungen	0,00 €	0,00 €	0,00 €
<b>10. Ordentliche Erträge</b>	<b>680.275,06 €</b>	<b>645.558,99 €</b>	<b>620.968,28 €</b>
11. Personalaufwendungen	-620.953,37 €	-590.323,60 €	-561.801,63 €
12. Versorgungsaufwendungen	0,00 €	0,00 €	0,00 €
13. Aufwendungen für Sach- und Dienstleistungen	-2.251,72 €	-1.379,64 €	-590,00 €
14. Bilanzielle Abschreibungen	-2.635,83 €	-3.790,25 €	-8.345,08 €
15. Transferaufwendungen	0,00 €	0,00 €	0,00 €
16. Sonstige ordentliche Aufwendungen	-54.059,22 €	-49.786,06 €	-50.026,50 €
<b>17. Ordentliche Aufwendungen</b>	<b>-679.900,14 €</b>	<b>-645.279,55 €</b>	<b>-620.763,21 €</b>
<b>18. Ordentliches Ergebnis</b>	<b>374,92 €</b>	<b>279,44 €</b>	<b>205,07 €</b>
19. Finanzerträge	0,00 €	0,00 €	0,00 €
20. Zinsen und sonstige Finanzaufwendungen	-374,92 €	-279,44 €	-205,07 €
<b>21. Finanzergebnis</b>	<b>-374,92 €</b>	<b>-279,44 €</b>	<b>-205,07 €</b>
<b>22. Ergebnis der laufenden Verwaltungstätigkeit</b>	<b>0,00 €</b>	<b>0,00 €</b>	<b>0,00 €</b>
23. Außerordentliche Erträge	0,00 €	0,00 €	0,00 €
24. Außerordentliche Aufwendungen	0,00 €	0,00 €	0,00 €
<b>25. Außerordentliches Ergebnis</b>	<b>0,00 €</b>	<b>0,00 €</b>	<b>0,00 €</b>
<b>26. Jahresergebnis</b>	<b>0,00 €</b>	<b>0,00 €</b>	<b>0,00 €</b>

### Finanzinteraktionen:

Die Finanzierung des Zweckverbandes erfolgt durch eine jährliche Verbandsumlage, die sich anhand der Einwohner der jeweiligen Kommune im Verhältnis zur Gesamteinwohnerzahl der Verbandsmitglieder berechnet. Für 2015 ist ein Betrag von 145.701,00 € gezahlt worden.

### Kennzahlen:

	2015	2014	2013
Anlageintensität	0,60 %	0,95 %	1,46 %
Liquidität 1. Grades	99,91 %	102,14 %	40,34 %
Eigenkapitalquote	0,00 %	0,00 %	0,00 %
Fremdkapitalquote	87,29 %	85,92 %	85,21 %

### Personalbestand:

12,0 Beschäftigte (Vorjahr: 12,0)

### Organe der Beteiligung:

Verbandsversammlung

Fonck, Gerhard, Vorsitzender (bis 03.11.2015)

Steins, Günter, ab 04.11.2015 Vorsitzender

Weber, Rainer, ab 04.11.2015 stv. Vorsitzender

Billion, Gerd-Heinz

Böhmer, Ferdinand

Gleißner, Guido

Organe der Beteiligung:

- Fortsetzung -

Jaspers, Stefan

Peters, Johannes

Reinders, Stephan

Schmidt, Kristina

Dr. Schulz, Britta (ab 03.11.2015)



## 3.12 Zweckverband Gesamtschule Mittelkreis

---

Anschrift:	Südring 28 47574 Goch Telefon: 02823 928160 <a href="http://www.gesamtschule-mittelkreis.de">http://www.gesamtschule-mittelkreis.de</a>
Gründung:	01.08.1997
Rechtsform:	Zweckverband
Sitz des Zweckverbands:	Goch
Satzung:	Satzung des Zweckverbandes Gesamtschule Mittelkreis vom 01.07.1997 in der Fassung der 2. Änderung vom 25.03.2011
Verbandsvorsteher:	Otto, Karl-Heinz (bis 20.10.2015) Knickrehm, Ulrich (ab 06.04.2016) <i>ab 21.10.2015 bis 05.04.2016: Francken, Ulrich (Allgemeiner Vertreter)</i>
Verbandsmitglieder:	Stadt Kalkar Gemeinde Bedburg-Hau Stadt Goch Stadt Kevelaer Gemeinde Uedem Gemeinde Weeze
Aufgaben des Zweckverbandes:	Der Zweckverband ist Träger einer Gesamtschule.

## Bilanz zum 31.12.:

	2015	2014	2013
<b>Aktiva</b>	<b>16.215.268,10 €</b>	<b>16.967.071,11 €</b>	<b>17.344.952,47 €</b>
<b>A. Anlagevermögen</b>	<b>16.176.314,98 €</b>	<b>16.469.262,31 €</b>	<b>16.725.693,49 €</b>
I. Immaterielle Vermögensgegenstände	1,00 €	1,00 €	1,00 €
II. Sachanlagen	16.176.313,98 €	16.469.261,31 €	16.725.692,49 €
III. Finanzanlagen	0,00 €	0,00 €	0,00 €
<b>B. Umlaufvermögen</b>	<b>38.377,73 €</b>	<b>497.458,02 €</b>	<b>619.258,98 €</b>
I. Vorräte	0,00 €	0,00 €	0,00 €
II. Forderungen und sonstige Vermögensgegenstände	1.728,73 €	94,00 €	377.943,95 €
III. Wertpapiere	0,00 €	0,00 €	0,00 €
IV. Kassenbestand, Bundesbankguthaben, Guthaben bei Kreditinstituten und Schecks	36.649,00 €	497.364,02 €	241.315,03 €
<b>C. Rechnungsabgrenzungsposten</b>	<b>575,39 €</b>	<b>350,78 €</b>	<b>0,00 €</b>
<b>D. Aktive latente Steuern</b>	<b>0,00 €</b>	<b>0,00 €</b>	<b>0,00 €</b>
<b>E. Aktiver Unterschiedsbetrag aus der Vermögensverrechnung</b>	<b>0,00 €</b>	<b>0,00 €</b>	<b>0,00 €</b>
<b>Passiva</b>	<b>16.215.268,10 €</b>	<b>16.967.071,11 €</b>	<b>17.344.952,47 €</b>
<b>A. Eigenkapital</b>	<b>494.748,53 €</b>	<b>1.080.948,85 €</b>	<b>1.080.317,70 €</b>
I. Allgemeine Rücklage	328.693,38 €	328.693,38 €	328.693,38 €
II. Ausgleichsrücklage	164.346,69 €	164.346,69 €	164.346,38 €
III. Gewinnvortrag	770,89 €	587.277,63 €	587.137,90 €
IV. Jahresüberschuss/-fehlbetrag	937,57 €	631,15 €	139,73 €
<b>B. Sonderposten</b>	<b>5.426.038,42 €</b>	<b>5.537.285,36 €</b>	<b>5.611.435,77 €</b>
<b>C. Rückstellungen</b>	<b>227.918,00 €</b>	<b>134.799,22 €</b>	<b>132.288,58 €</b>
<b>D. Verbindlichkeiten</b>	<b>10.065.710,65 €</b>	<b>10.214.037,68 €</b>	<b>10.520.910,42 €</b>
<b>E. Rechnungsabgrenzungsposten</b>	<b>852,50 €</b>	<b>0,00 €</b>	<b>0,00 €</b>
<b>F. Passive latente Steuern</b>	<b>0,00 €</b>	<b>0,00 €</b>	<b>0,00 €</b>

## Gesamtergebnisrechnung:

	2015	2014	2013
1. Steuern und ähnliche Abgaben	0,00 €	0,00 €	0,00 €
2. Zuwendungen und allgemeine Umlagen	2.377.996,83 €	2.355.807,92 €	2.367.603,82 €
3. Sonstige Transfererträge	0,00 €	0,00 €	0,00 €
4. Öffentlich-rechtliche Leistungsentgelte	9.054,38 €	265,00 €	2.607,88 €
5. Privatrechtliche Leistungsentgelte	0,00 €	0,00 €	0,00 €
6. Kostenerstattungen und Kostenumlagen	5.188,10 €	4.694,50 €	4.395,90 €
7. Sonstige ordentliche Erträge	3.637,31 €	38.692,55 €	2.675,06 €
8. Aktivierte Eigenleistungen	0,00 €	0,00 €	0,00 €
9. Bestandsveränderungen	0,00 €	0,00 €	0,00 €
<b>10. Ordentliche Erträge</b>	<b>2.395.876,62 €</b>	<b>2.399.459,97 €</b>	<b>2.377.282,66 €</b>
11. Personalaufwendungen	-116.093,99 €	-131.437,52 €	-127.950,53 €
12. Versorgungsaufwendungen	0,00 €	0,00 €	0,00 €
13. Aufwendungen für Sach- und Dienstleistungen	-1.355.866,80 €	-1.372.119,90 €	-1.314.182,19 €
14. Bilanzielle Abschreibungen	-317.453,11 €	-328.322,14 €	-329.216,15 €
15. Transferaufwendungen	-62.073,79 €	-62.073,79 €	-62.073,79 €
16. Sonstige ordentliche Aufwendungen	-191.941,53 €	-139.080,65 €	-168.217,40 €
<b>17. Ordentliche Aufwendungen</b>	<b>-2.043.429,22 €</b>	<b>-2.033.034,00 €</b>	<b>-2.001.640,06 €</b>
<b>18. Ordentliches Ergebnis</b>	<b>352.447,40 €</b>	<b>366.425,97 €</b>	<b>375.642,60 €</b>
19. Finanzerträge	224,24 €	202,85 €	863,31 €
20. Zinsen und sonstige Finanzaufwendungen	-351.734,07 €	-365.904,77 €	-376.366,18 €
<b>21. Finanzergebnis</b>	<b>-351.509,83 €</b>	<b>-365.701,92 €</b>	<b>-375.502,87 €</b>
<b>22. Ergebnis der laufenden Verwaltungstätigkeit</b>	<b>937,57 €</b>	<b>724,05 €</b>	<b>139,73 €</b>
23. Außerordentliche Erträge	0,00 €	87,35 €	0,00 €
24. Außerordentliche Aufwendungen	0,00 €	-180,25 €	0,00 €
<b>25. Außerordentliches Ergebnis</b>	<b>0,00 €</b>	<b>-92,90 €</b>	<b>0,00 €</b>
<b>26. Jahresergebnis</b>	<b>937,57 €</b>	<b>631,15 €</b>	<b>139,73 €</b>

### Finanzinteraktionen:

Die Stadt Kalkar zahlt eine Zweckverbandsumlage nach dem Verhältnis der in den Mitgliedsgemeinden wohnenden Schüler. Im Jahr 2015 wurde eine Umlage in Höhe von 56.197,99 € gezahlt (bei 30 von insgesamt 1.074 Schülern).

Kennzahlen:	2015	2014	2013
Anlageintensität	99,76 %	97,07 %	96,43 %
Liquidität 1. Grades	5,00 %	k. A.	57,05 %
Eigenkapitalquote	3,05 %	6,37 %	6,23 %
Fremdkapitalquote	62,08 %	60,20 %	60,66 %

Organe der Beteiligung:

Schulverbandsversammlung

Weber, Rainer, Vorsitzender

Arntz-Klopf, Margarete (ab 03.11.2015)

Aymans, Engeline

Billion, Evelyn

Buchholz, Marc

Diedrich, Peter

Hermesen, Willi

Kessel, Ursula

Knickrehm, Ulrich (bis 20.10.2015)

Kobsch, Angelika

Kox, Sabine

Knacht, Bettina (ab 15.12.2015)

Krystof, David

Matenaers, Jörg

Mazurkiewicz, Agnieszka

Middeldorf, Brigitte

Peters, Johannes

Peters, Michael

Ratsak, Friedrich-Wilhelm

Dr. Schulz, Britta (bis 03.11.2015)

Seves, Georg

Stechling, Andreas

Straßner, Luca

Verberkt-Römer, Dagmar

Verheyen, Paul

Verhoeven, Johann

Verhoeven-Scholz, Katharina

Verweyen, Maria

Wennekers, Udo

Zeiger, Jörg

### 3.13 WohnBau e. G. Goch

---

Anschrift:	Marienwasserstraße 91 47574 Goch Telefon: 02823 97300 <a href="http://www.wohnbau-goch.de">http://www.wohnbau-goch.de</a>
Gründung:	1899
Rechtsform:	eingetragene Genossenschaft
Handelsregistereintragung:	GnR 116
Sitz der Genossenschaft:	Goch
Beteiligungsverhältnis:	Die Stadt Kalkar besitzt einen Genossenschaftsanteil von 84.760,00 €.
Gegenstand der Genossenschaft:	Zweck der Genossenschaft ist die Förderung ihrer Mitglieder vorrangig durch eine gute, sichere und sozial verantwortbare Wohnungsversorgung. Die Genossenschaft kann Bauten in allen Rechts- und Nutzungsformen bewirtschaften, errichten, erwerben, vermitteln, veräußern und betreuen; sie kann alle im Bereich der Wohnungs- und Immobilienwirtschaft, des Städtebaus und der Infrastruktur anfallenden Aufgaben übernehmen. Hierzu gehören Gemeinschaftsanlagen und Folgeeinrichtungen, Läden und Räume für Gewerbebetriebe, soziale, wirtschaftliche und kulturelle Einrichtungen und Dienstleistungen. Die Genossenschaft kann Inhaberschuldverschreibungen an ihre Mitglieder ausgeben. Sie kann ihren Mitgliedern Genussrechte, die keinen unbedingten Rückzahlungsanspruch beinhalten, gewähren. Beteiligungen sind zulässig. Die Ausdehnung des Geschäftsbetriebes auf Nichtmitglieder ist zugelassen.

## Bilanz zum 31.12.:

	2015	2014	2013
<b>Aktiva</b>	<b>51.542.771,08 €</b>	<b>44.640.917,39 €</b>	<b>40.186.307,89 €</b>
<b>A. Anlagevermögen</b>	<b>50.132.002,43 €</b>	<b>42.538.293,74 €</b>	<b>38.598.390,22 €</b>
I. Immaterielle Vermögensgegenstände	5,00 €	162,81 €	541,00 €
II. Sachanlagen	50.131.997,43 €	42.538.130,93 €	38.597.849,22 €
III. Finanzanlagen	0,00 €	0,00 €	0,00 €
<b>B. Umlaufvermögen</b>	<b>1.410.768,65 €</b>	<b>2.102.623,65 €</b>	<b>1.587.917,67 €</b>
I. Vorräte	937.058,68 €	960.296,96 €	1.002.585,02 €
II. Forderungen und sonstige Vermögensgegenstände	13.495,30 €	1.757,08 €	4.974,77 €
III. Wertpapiere	0,00 €	0,00 €	0,00 €
IV. Kassenbestand, Bundesbankguthaben, Guthaben bei Kreditinstituten und Schecks	460.214,67 €	1.140.569,61 €	580.357,88 €
C. Rechnungsabgrenzungsposten	0,00 €	0,00 €	0,00 €
D. Aktive latente Steuern	0,00 €	0,00 €	0,00 €
E. Aktiver Unterschiedsbetrag aus der Vermögensverrechnung	0,00 €	0,00 €	0,00 €
<b>Passiva</b>	<b>51.542.771,08 €</b>	<b>44.640.917,39 €</b>	<b>40.186.307,89 €</b>
<b>A. Eigenkapital</b>	<b>15.485.297,07 €</b>	<b>14.670.119,77 €</b>	<b>13.971.785,67 €</b>
I. Geschäftsguthaben	1.544.966,10 €	1.324.561,81 €	1.213.561,98 €
II. Ergebnisrücklage	13.889.418,34 €	13.298.393,44 €	12.713.562,25 €
III. Einstellung in Ergebnisrücklagen	-591.024,90 €	-584.831,19 €	-1.119.713,09 €
IV. Jahresüberschuss	641.937,53 €	631.995,71 €	1.164.374,53 €
B. Sonderposten für Investitionszuschüsse	0,00 €	0,00 €	0,00 €
C. Rückstellungen	233.462,64 €	175.245,53 €	125.505,88 €
D. Verbindlichkeiten	35.824.011,37 €	29.795.552,09 €	26.089.016,34 €
E. Rechnungsabgrenzungsposten	0,00 €	0,00 €	0,00 €
F. Passive latente Steuern	0,00 €	0,00 €	0,00 €

## Gewinn- und Verlustrechnung:

	2015	2014	2013
1. Umsatzerlöse	4.367.033,83 €	4.290.414,21 €	4.125.269,98 €
2. Veränderung des Bestandes an unfertigen Leistungen	-17.472,15 €	-39.359,49 €	2.184,34 €
3. sonstige betriebliche Erträge	150.261,04 €	140.076,62 €	607.242,78 €
4. Aufwendungen für bezogene Lieferungen und Leistungen	-1.461.318,69 €	-1.561.527,81 €	-1.523.153,91 €
5. Personalaufwand			
a) Löhne und Gehälter	-257.019,34 €	-246.275,50 €	-236.355,63 €
b) soziale Abgaben und Aufwendungen für Altersversorgung und für Unterstützung, davon für Altersversorgung	-47.249,85 €	-44.590,68 €	-43.988,45 €
	-1.398,66 €	-684,27 €	-1.570,86 €
6. Abschreibungen auf Sachanlagen	-739.414,14 €	-759.189,72 €	-761.861,24 €
7. sonstige betriebliche Aufwendungen	-180.908,48 €	-200.700,67 €	-173.212,61 €
8. Erträge aus Beteiligungen	0,00 €	0,00 €	0,00 €
9. sonstige Zinsen und ähnliche Erträge,	15.465,64 €	13.528,49 €	11.675,30 €
10. Zinsen und ähnliche Aufwendungen	-1.075.963,29 €	-865.874,81 €	-740.712,86 €
<b>11. Ergebnis der gewöhnlichen Geschäftstätigkeit</b>	<b>753.234,57 €</b>	<b>726.500,64 €</b>	<b>1.267.087,70 €</b>
12. Steuern vom Einkommen und Ertrag	-23.537,50 €	-11.860,08 €	-14.541,32 €
13. sonstige Steuern	-87.759,54 €	-82.644,85 €	-88.171,85 €
<b>14. Jahresüberschuss</b>	<b>641.937,53 €</b>	<b>631.995,71 €</b>	<b>1.164.374,53 €</b>

## Finanzinteraktionen:

Die Stadt Kalkar erhält eine jährliche Dividende. Die Dividende für das Geschäftsjahr 2015 betrug 3.390,40 €.

## Kennzahlen:

	2015	2014	2013
Anlageintensität	97,26 %	95,29 %	96,05 %
Liquidität 1. Grades	15,66 %	22,52 %	4,92 %
Eigenkapitalquote	30,04 %	32,86 %	34,77 %
Fremdkapitalquote	69,50 %	66,74 %	64,92 %

## Personalbestand:

4,0 Vollzeitbeschäftigte (Vorjahr: 4,0)  
4,0 Teilzeitbeschäftigte (Vorjahr: 3,0)

Organe der Beteiligung:

Vorstand

Tielkes, Manfred, Vorsitzender  
Fonck, Gerhard (bis 30.06.2015)  
Otto, Karl-Heinz  
Weber, Rainer (bis 30.06.2015)

Aufsichtsrat

Eich, Stefan, Vorsitzender  
Billion, Gerd-Heinz  
Bossmann, Helmut  
de Klein, Klaus  
Jaspers, Stefan  
Meischner, Walter  
Moll, Karl-Heinz  
Neumann, Thomas  
Willutzki, Jürgen

Mitgliederversammlung

Fonck, Gerhard (bis 20.10.2015)  
Dr. Schulz, Britta (ab 21.10.2015)  
und Berechtigung aller weiteren Mitglieder (1.371  
zum 31.12.2015) zur Teilnahme

## 3.14 Volksbank Kleverland e. G.

---

Anschrift:	Minoritenstraße 2 47533 Kleve Telefon: 02821 8080 <a href="https://www.volksbank-kleverland.de">https://www.volksbank-kleverland.de</a>
Rechtsform:	eingetragene Genossenschaft
Sitz der Gesellschaft:	Kleve
Beteiligungsverhältnis:	Die Stadt Kalkar besitzt einen Genossenschaftsanteil von 200,00 €.
Zur Lage der Genossenschaft:	Die Bilanzsumme erhöhte sich um 5.510 TEUR auf 658.918 TEUR. Insgesamt waren am Jahresende 12.559 Mitglieder Anteilseigner der Volksbank Kleverland eG. Der Jahresüberschuss betrug 1.408 TEUR. Aus diesem Ergebnis konnte eine Dividende von 2,0 % an die Anteilseigner ausgeschüttet werden. Das gezeichnete Kapital konnte im Geschäftsjahr 2015 um 2.230 TEUR auf 21.562 TEUR gesteigert werden.
Finanzinteraktionen:	Die Stadt Kalkar erhält eine jährliche Dividende. Die Dividende für das Geschäftsjahr 2015 betrug 4,00 € (2 % von 200,00 €).
Personalbestand:	156,0 Beschäftigte (Vorjahr: 157,0)
Organe der Beteiligung:	Aufsichtsrat Geurts, Hans, Vorsitzender Meisters, Julius, stellv. Vorsitzender Wolters, Wilhelm, stellv. Vorsitzender Kaldenhoven, Robert Kersten, Ralf Dr. Lukassen, Peter

Organe der Beteiligung:

- Fortsetzung -

Paeßens, Maria

Dr. Peters, Yvonne

Scholten, Franz-Egon



## 4. Anlagen

### 4.1 Definitionen der Kennzahlen

---

Kennzahlen informieren in konzentrierter Form über wichtige wirtschaftliche Tatbestände. Es wurden vier Kennzahlen zur Bilanzanalyse ausgewählt:

#### Anlageintensität

Anlagevermögen / Gesamtvermögen x 100

Eine hohe Anlageintensität ist ein Indikator für Unabhängigkeit und Kreditwürdigkeit, andererseits aber auch oft für hohe Fixkosten (Bereitstellung) und eine hohe Kapitalbindung.

#### Liquidität 1. Grades

Kassenbestand / kurzfristige Verbindlichkeiten x 100

Die Kennzahl trifft eine Aussage über die Fähigkeit des Unternehmens, kurzfristige Zahlungsverbindlichkeiten zu erfüllen (ab 100 % könnten alle kurzfristigen Verbindlichkeiten am Bilanzstichtag aus den Kassenmitteln ausgeglichen werden).

#### Eigenkapitalquote

Eigenkapital / Gesamtkapital x 100

Eigenkapital hat Haftungsfunktion. Je größer die Eigenkapitalquote, desto höher ist im Allgemeinen auch die Kreditwürdigkeit und die Entscheidungsfreiheit des Unternehmens.

#### Fremdkapitalquote

Fremdkapital (ohne Rückstellungen) / Gesamtkapital x 100

Eine hohe Fremdkapitalquote kann die potentielle Gefahr der Abhängigkeit von Gläubigern aufzeigen und geht oft einher mit hohem Zinsaufwand.

## 4.2 Impressum

---

Stadt Kalkar, Die Bürgermeisterin

Fachbereich 1

Markt 20

47546 Kalkar

Stand: 03.04.2018

Für eventuelle Unrichtigkeiten wird keine Verantwortung übernommen.